

## Market Summary

## ملخص السوق

**Value of Shares Traded Reached SAR 575.89 billion.  
35.02 million Transactions Executed During 1<sup>st</sup>  
Quarter 2024**

**القيمة المتداولة للأسهم بلغت 575.89 مليار ريال. 35.02 مليون صفقة  
تم تنفيذها خلال الربع الأول 2024م**

At the end of the 1<sup>st</sup> Quarter 2024 Tadawul All Share Index (TASI) closed at 12,401.56 points, Increasing by 1,811.46 points 17.11% over the same period of the previous year. Highest close level for the index during period was 12,835.65 point on 21/03/2024.

في نهاية الربع الأول 2024م أغلق مؤشر السوق الرئيسية (تاسي) عند مستوى 12,401.56 نقطة، مرتفع 1,811.46 نقطة 17.11% مقارنة بإغلاق الربع الأول للعام السابق. وقد كانت أعلى نقطة لإغلاق للمؤشر خلال الفترة في يوم 2024/03/21م عند مستوى 12,835.65 نقطة.

Total equity market capitalization at the end of the 1<sup>st</sup> Quarter 2024 reached SAR 10,938.63 billion (US\$ 2,916.97 billion), Increasing by 9.56% over the same period of the previous year.

بلغت القيمة السوقية للأسهم المصدرة في نهاية الربع الأول 2024م، 10,938.63 مليار ريال أي ما يعادل، (2,916.97 مليار دولار أمريكي)، مسجلة ارتفاع بلغت نسبته 9.56% مقارنة بالربع الأول من العام السابق.

The total value of shares traded during the 1<sup>st</sup> Quarter 2024 reached SAR 575.89 billion (US\$ 153.57 billion), increasing by 113.52% over the same period of the previous year.

بلغت القيمة الإجمالية للأسهم المتداولة خلال الربع الأول 2024م، 575.89 مليار ريال أي ما يعادل، (153.57 مليار دولار أمريكي) وذلك بارتفاع بلغت نسبته 113.52% مقارنة بالربع الأول من العام السابق.

The total number of volume traded\* reached 24.12 billion shares during the 1<sup>st</sup> Quarter 2024 compared to 22.74 billion shares traded during the 1<sup>st</sup> Quarter 2023, an increase of 6.05%.

وبلغ إجمالي عدد الأسهم المتداولة\* خلال الربع الأول 2024م، 24.12 مليار سهم مقابل 22.74 مليار سهم تم تداولها خلال الربع الأول 2023، وذلك بارتفاع بلغت نسبته 6.05%.

The total number of transactions executed during the 1<sup>st</sup> Quarter 2024 reached 35.02 million compared to 20.12 million trades during the 1<sup>st</sup> Quarter 2023, an Increase of 74.04%.

أما إجمالي عدد الصفقات المنفذة خلال الربع الأول 2024م، فقد بلغ 35.02 مليون صفقة مقابل 20.12 مليون صفقة تم تنفيذها خلال الربع الأول 2023م، وذلك بارتفاع بلغت نسبته 74.04%.

## \* Adjusted to all corporate actions.

## \*معدلة لجميع إجراءات الشركات.

- Number of trading days during 1<sup>st</sup> Quarter 2024 were 64, against 64 trading days also during 1<sup>st</sup> Quarter 2023.

- بلغ عدد أيام التداول خلال الربع الأول 2024م، 64 يوماً مقابل 64 يوماً أيضاً خلال الربع الأول 2023م.

## إحصائيات التداول الشهرية - 2024م

### Monthly Trading Statistics - 2024

الشهر	قيمة الاسهم المتداولة (ريال)	الاسهم المتداولة	الصفقات المنفذة
Month	Value Traded (SAR)	Volume Traded	No. of Trades
يناير / January	195,943,578,144.77	8,342,786,691	11,872,151
فبراير / February	185,972,814,232.07	7,564,579,327	11,114,186
مارس / March	193,971,680,913.73	8,209,508,949	12,030,064
<b>Total/الإجمالي</b>	<b>575,888,073,290.57</b>	<b>24,116,874,967</b>	<b>35,016,401</b>

## المؤشرات المالية - 2024م

### Financial Indicators - 2024

الشهر	المؤشر العام	التغيير %	القيمة السوقية (ريال سعودي)	التغيير %	العائد على السهم	السعر للعائد	القيمة الدفترية	السعر / القيمة الدفترية
Month	TASI	% Change	Market Capitalization (SAR)	% Change	EPS (SAR)	P/E Ratio	Book Value (SAR)	P/B Value
يناير / January	11,796.63	-	10,673,985,401,803.30	-	1.79	16.68	9.17	3.46
فبراير / February	12,630.86	7.07%	11,191,145,836,517.40	4.85%	1.79	17.49	9.16	3.62
مارس / March	12,401.56	-1.82%	10,938,626,909,611.70	-2.26%	1.79	17.08	9.16	3.54

إجراءات الشركات خلال الربع الأول 2024م  
Corporate Actions During 1<sup>st</sup> Quarter 2024

Company	Action Type	Date	Share Capital (Old) SAR	Share Capital (New) SAR	Issued Shares (Old)	Issued Shares (New)	نوع الاجراء	الشركة
		التاريخ	رأس المال (القديم) رس	رأس المال (الجديد) رس	الاسهم المصدرة (القديم)	الاسهم المصدرة (الجديد)		
Middle East Paper Co.	Right Issue with Suspension of Rights Issue Shares (SAR 10 per share)	04/01/2024	666,666,660	866,666,650	66,666,666	86,666,665	طرح أسهم مع وقف العمل بحق الأولوية (10 ريال سعودي)	شركة الشرق الأوسط لصناعة وإنتاج الورق
Maharah Human Resources Co.	Split - Change Nominal Value from 10 SAR to 1 SAR	01/02/2024	475,000,000	475,000,000	47,500,000	475,000,000	تجزئة - القيمة الاسمية من 10 ريال سعودي إلى 1 ريال	شركة مهارة للموارد البشرية
Etihad Atheeb Telecommunication Co.	Rights Issue (SAR 10 per share)	06/02/2024	89,999,000	339,999,000	8,999,900	33,999,900	حقوق أولوية (10 ريال سعودي)	شركة إتحاد عذيب للإتصالات
Takween Advanced Industries Co.	Rights Issue (SAR 10 per share)	13/02/2024	464,646,060	764,646,060	46,464,606	76,464,606	حقوق أولوية (10 ريال سعودي)	شركة تكوين المتطورة للصناعات
Saudi Arabian Amiantit Co.	Rights Issue (SAR 10 per share)	20/02/2024	99,000,000	445,500,000	9,900,000	44,550,000	حقوق أولوية (10 ريال سعودي)	شركة أميانتيت العربية السعودية
Gulf General Cooperative Insurance Co.	Capital Reduction by 40.00% from SAR 500 million to SAR 300 million (cancelling 0.4 shares from every 1 share)	19/03/2024	500,000,000	300,000,000	50,000,000	30,000,000	تخفيض رأسمال بنسبة 40.00% من 500 مليون ريال الى 300 مليون ريال (تخفيض 1 سهم عن كل 0.4 أسهم)	الشركة الخليجية العامة للتأمين التعاوني

الطروحات الجديدة (الإكتتابات الأولية) خلال الربع الأول 2024م  
Initial Public Offerings (IPOs) During 1<sup>st</sup> Quarter 2024

Company	Industry Group	Offer Date	Listing Date	Share Capital / Fund Size (SAR)	Issued Shares	Offered Shares / Offered Sizes	Offered Value (SAR)	Offer Price (SAR)	القطاع	الشركة
		تاريخ الإكتتاب	تاريخ الإدراج	رأس المال / حجم الصندوق (ريال)	الأسهم المصدرة	أسهم الإكتتاب / حجم الطرح	متحصلات الإكتتاب (ريال)	سعر الطرح (ريال)		
Middle East Pharmaceutical Industries Co.	Pharma, Biotech & Life Science	30/01/2024	27/02/2024	200,000,000	20,000,000	6,000,000	492,000,000	82.00	الادوية	شركة الشرق الأوسط للصناعات الدوائية
Modern Mills for Food Products Co.	Food & Beverage	05/03/2024	27/03/2024	81,832,000	81,832,000	24,549,600	1,178,380,800.00	48.00	إنتاج الأغذية	شركة المطاحن الحديثة للمنتجات الغذائية
Total	-	-	-	281,832,000	101,832,000	30,549,600	1,670,380,800	-	-	الإجمالي

الشركات الجديدة المدرجة خلال الربع الأول 2024م  
New Listing During 1<sup>st</sup> Quarter 2024

Company	Listing Date	Share Capital (SAR)	Issued Shares	Offer Price (SAR)	الشركة
	تاريخ الإدراج	رأس المال (ريال)	الأسهم المصدرة	سعر الطرح (ريال)	
MBC Group Co.	08/01/2024	3,325,000,000	332,500,000	25.00	شركة مجموعة إم بي سي
Middle East Pharmaceutical Industries Co.	27/02/2024	200,000,000	20,000,000	82.00	شركة الشرق الأوسط للصناعات الدوائية
Modern Mills for Food Products Co.	27/03/2024	81,832,000	81,832,000	48.00	شركة المطاحن الحديثة للمنتجات الغذائية
Total	-	3,606,832,000	434,332,000	-	الإجمالي

## Tadawul Indices Maintenance – 1<sup>st</sup> Q 2024:

The following companies were included to market indices effective from Sunday 31/03/2024:

- 1- **Saudi Cable Co.**, Tadawul All Share Index (TASI), and Capital Goods index.
- 2- **MBC Group Co.**, Tadawul All Share Index (TASI), and Media and Entertainment index.
- 3- **Middle East Pharmaceutical Industries Co.**, Tadawul All Share Index (TASI) and Pharma, Biotech & Life Science index.
- 4- **Modern Mills for Food Products Co.**, Tadawul All Share Index (TASI) and Food & Beverage index.
- 5- **Pan Gulf Marketing Co.**, Parallel Market Capped Index (NomuC).
- 6- **WSM for Information Technology Co.**, Parallel Market Capped Index (NomuC).
- 7- **Al-Modawat Specialized Medical Co.**, Parallel Market Capped Index (NomuC).
- 8- **Quara Finance Co.**, Parallel Market Capped Index (NomuC).
- 9- **Al Mohafaza Company for Education**, Parallel Market Capped Index (NomuC).
- 10- **Taqat Mineral Trading Co.**, Parallel Market Capped Index (NomuC).

## صيانة مؤشرات تداول الربع الأول 2024م:

تم إضافة أسهم الشركات التالية الى مؤشرات السوق ابتداءً من يوم الأحد الموافق 2024/03/31م:

- 1- **شركة الكابلات السعودية**، مؤشر السوق الرئيسية (تاسي) ومؤشر السلع الرأسمالية.
- 2- **شركة مجموعة إم بي سي**، مؤشر السوق الرئيسية (تاسي) ومؤشر الإعلام والترفيه.
- 3- **شركة الشرق الأوسط للصناعات الدوائية**، مؤشر السوق الرئيسية (تاسي) ومؤشر الادوية.
- 4- **شركة المطاحن الحديثة للمنتجات الغذائية**، مؤشر السوق الرئيسية (تاسي) ومؤشر إنتاج الأغذية.
- 5- **شركة عبر الخليج للتسويق**، مؤشر السوق الموازية (نمو حد أعلى).
- 6- **شركة وسم الأعمال لتقنية المعلومات**، مؤشر السوق الموازية (نمو حد أعلى).
- 7- **شركة المداواة التخصصية الطبية**، مؤشر السوق الموازية (نمو حد أعلى).
- 8- **شركة كوارا للتمويل**، مؤشر السوق الموازية (نمو حد أعلى).
- 9- **شركة المحافظة للتعليم**، مؤشر السوق الموازية (نمو حد أعلى).
- 10- **شركة الطاقات المعدنية للتجارة**، مؤشر السوق الموازية (نمو حد أعلى).

## Saudi Exchange Announced the Launch of TASI50 Index

The Saudi Exchange Company announced the launch of TASI50 Index, Sunday January 7th, 2024.

The TASI50 is an Index that tracks the top 50 companies ranked by total market capitalization listed on the Saudi Exchange. Constituents in the index covers 90% of the free float market cap with a minimum annual traded value ratio (ATVR) of 5%, ensuring that the index is a comprehensive representation of the largest companies in the market. The index can be used as a benchmark for ETFs, Futures, Options, and other financial products.

## تداول السعودية أعلنت عن إطلاق مؤشر "تاسي 50"

أعلنت شركة تداول السعودية عن إطلاق مؤشر "تاسي 50" اعتباراً من اليوم الأحد 1445/06/25 هـ الموافق 2024/01/07م

يرصد مؤشر "تاسي 50" أداء أكبر 50 شركة مدرجة في تداول السعودية من حيث إجمالي القيمة السوقية، وتشكل الشركات التي يضمها المؤشر 90% من القيمة السوقية الحرة، والتي تحقق معدل قيمة متداولة سنوية لا تقل عن 5%، بحيث يتيح المؤشر رصد أداء أكبر الشركات على مستوى السوق. ويمكن استخدام "تاسي 50" كمؤشر معياري لكل من صناديق المؤشرات المتداولة، والعقود المستقبلية، وعقود الخيارات، وغيرها من المنتجات المالية.

## أداء مؤشرات القطاعات

## Performance of Industry Group Indices

Industry Group	للعام حتى تاريخه	نسبة التغير	فبراير - 2024م	مارس - 2024م	القطاع
	YTD	% Change	February - 2024	March - 2024	
Energy	-6.31%	-2.75%	5,989.49	5,825.05	الطاقة
Materials	-3.00%	-0.50%	6,192.79	6,161.57	المواد الاساسية
Capital Goods	21.02%	-1.38%	12,184.68	12,016.73	السلع الرأسمالية
Commercial & Professional Svc	-3.89%	-5.87%	5,676.33	5,343.30	الخدمات التجارية والمهنية
Transportation	16.76%	-0.18%	7,414.87	7,401.78	النقل
Consumer Durables & Apparel	10.33%	0.46%	5,517.60	5,542.89	السلع طويلة الاجل
Consumer Services	5.15%	-11.28%	5,855.19	5,194.51	الخدمات الاستهلاكية
Media and Entertainment	33.23%	0.90%	32,385.49	32,676.24	الإعلام والترفيه
Consumer Discretionary Distribution & Retail	-1.52%	-6.66%	8,995.75	8,396.22	تجزئة وتوزيع السلع الكمالية
Consumer Staples Distribution & Retail	6.21%	-1.51%	10,437.03	10,279.53	تجزئة وتوزيع السلع الاستهلاكية
Food & Beverages	16.45%	-0.46%	6,560.90	6,530.64	إنتاج الأغذية
Health Care Equipment & Svc	12.38%	-3.47%	13,999.81	13,514.67	الرعاية الصحية
Pharma, Biotech & Life Science	0.67%	-9.85%	5,423.53	4,889.30	الادوية
Banks	0.72%	-4.91%	12,924.23	12,289.06	البنوك
Financial Services	26.19%	8.30%	7,748.56	8,391.72	الخدمات المالية
Insurance	26.13%	8.41%	9,857.12	10,686.22	التأمين
Software & Services	17.34%	-4.88%	84,602.13	80,471.28	التطبيقات وخدمات التقنية
Telecommunication Services	1.35%	-6.75%	8,389.67	7,823.58	الاتصالات
Utilities	21.18%	14.62%	10,506.69	12,042.36	المرافق العامة
REITs	-3.27%	-2.47%	3,637.74	3,547.81	الصناديق العقارية المتداولة
Real Estate Mgmt & Dev't	19.82%	5.49%	3,462.79	3,652.92	إدارة وتطوير العقارات

أداء مؤشرات حجم السوق ومؤشر تداول للطروحات الأولية  
Performance of Market Size Indices and IPO Index

Industry Group	للعام حتى تاريخه	نسبة التغير	فبراير - 2024م	مارس - 2024م	القطاع
	YTD	% Change	February - 2024	March - 2024	
Tadawul Large Cap Index (Capped)	1.92%	-1.82%	5,312.68	5,216.24	مؤشر تداول للشركات الكبيرة
Tadawul Medium Cap Index (Capped)	9.34%	-0.29%	5,189.72	5,174.57	مؤشر تداول للشركات المتوسطة
Tadawul Small Cap Index (Capped)	10.46%	-1.30%	5,710.23	5,636.04	مؤشر تداول للشركات الصغيرة
Tadawul IPO Index (Capped)	9.63%	-0.64%	5,929.69	5,891.92	مؤشر تداول للطروحات الأولية
TASI50 Index	2.57%	-1.90%	5,434.81	5,331.78	تاسي50



## إحصائيات السوق حسب القطاعات - الربع الأول 2024م

Market Statistics By Industry Groups - 1<sup>st</sup> Quarter 2024

Industry Group	قيمة الأسهم المتداولة	النسبة إلى الإجمالي	الأسهم المتداولة	النسبة إلى الإجمالي	الصفقات المنفذة	النسبة إلى الإجمالي	القطاعات
	Value Traded (SAR)	%To Market	Volume Traded	%To Market	No. of Trades	%To Market	
Energy	55,402,393,794.01	9.62%	1,853,954,336	7.69%	2,606,365	7.44%	الطاقة
Materials	86,992,772,409.84	15.11%	2,536,998,847	10.52%	6,077,979	17.36%	المواد الاساسية
Capital Goods	23,873,852,399.98	4.15%	1,637,594,488	6.79%	1,883,923	5.38%	السلع الرأسمالية
Commercial & Professional Svc	11,395,359,303.16	1.98%	590,567,447	2.45%	715,040	2.04%	الخدمات التجارية والمهنية
Transportation	39,248,451,705.81	6.82%	468,556,473	1.94%	2,021,604	5.77%	النقل
Consumer Durables & Apparel	7,515,346,117.60	1.31%	733,093,250	3.04%	626,517	1.79%	السلع طويلة الاجل
Consumer Services	24,023,122,562.08	4.17%	4,579,570,475	18.99%	1,827,443	5.22%	الخدمات الاستهلاكية
Media and Entertainment	18,031,321,038.01	3.13%	249,963,998	1.04%	914,498	2.61%	الإعلام والترفيه
Consumer Discretionary Distribution & Retail	14,089,342,927.53	2.45%	488,348,945	2.02%	1,160,003	3.31%	تجزئة وتوزيع السلع الكمالية
Consumer Staples Distribution & Retail	19,813,836,345.13	3.44%	1,984,253,846	8.23%	1,397,404	3.99%	تجزئة وتوزيع السلع الاستهلاكية
Food & Beverages	30,927,724,536.87	5.37%	727,284,783	3.02%	2,222,751	6.35%	إنتاج الأغذية
Health Care Equipment & Svc	28,525,231,932.99	4.95%	935,494,565	3.88%	1,733,933	4.95%	الرعاية الصحية
Pharma, Biotech & Life Science	11,331,210,998.10	1.97%	121,211,504	0.50%	706,880	2.02%	الادوية
Banks	71,221,932,733.80	12.37%	1,669,500,771	6.92%	2,531,089	7.23%	البنوك
Financial Services	11,984,169,615.84	2.08%	1,482,085,691	6.15%	785,661	2.24%	الخدمات المالية
Insurance	29,279,586,668.39	5.08%	1,099,045,590	4.56%	2,263,618	6.46%	التأمين
Software & Services	18,491,035,707.39	3.21%	357,884,585	1.48%	1,076,600	3.07%	التطبيقات وخدمات التقنية
Telecommunication Services	28,224,337,219.89	4.90%	792,281,599	3.29%	1,490,688	4.26%	الاتصالات
Utilities	17,083,402,770.44	2.97%	208,453,213	0.86%	877,256	2.51%	المرافق العامة
REITs	1,951,150,374.46	0.34%	215,424,448	0.89%	517,333	1.48%	الصناديق العقارية المتداولة
Real Estate Mgmt & Dev't	26,482,492,129.25	4.60%	1,385,306,113	5.74%	1,579,816	4.51%	إدارة وتطوير العقارات
<b>Total</b>	<b>575,888,073,290.57</b>	<b>100.00%</b>	<b>24,116,874,967</b>	<b>100.00%</b>	<b>35,016,401</b>	<b>100.00%</b>	<b>الإجمالي</b>

# إحصائيات السوق حسب القطاعات - الربع الأول 2024م

## Market Statistics By Industry Groups 1st Quarter 2024

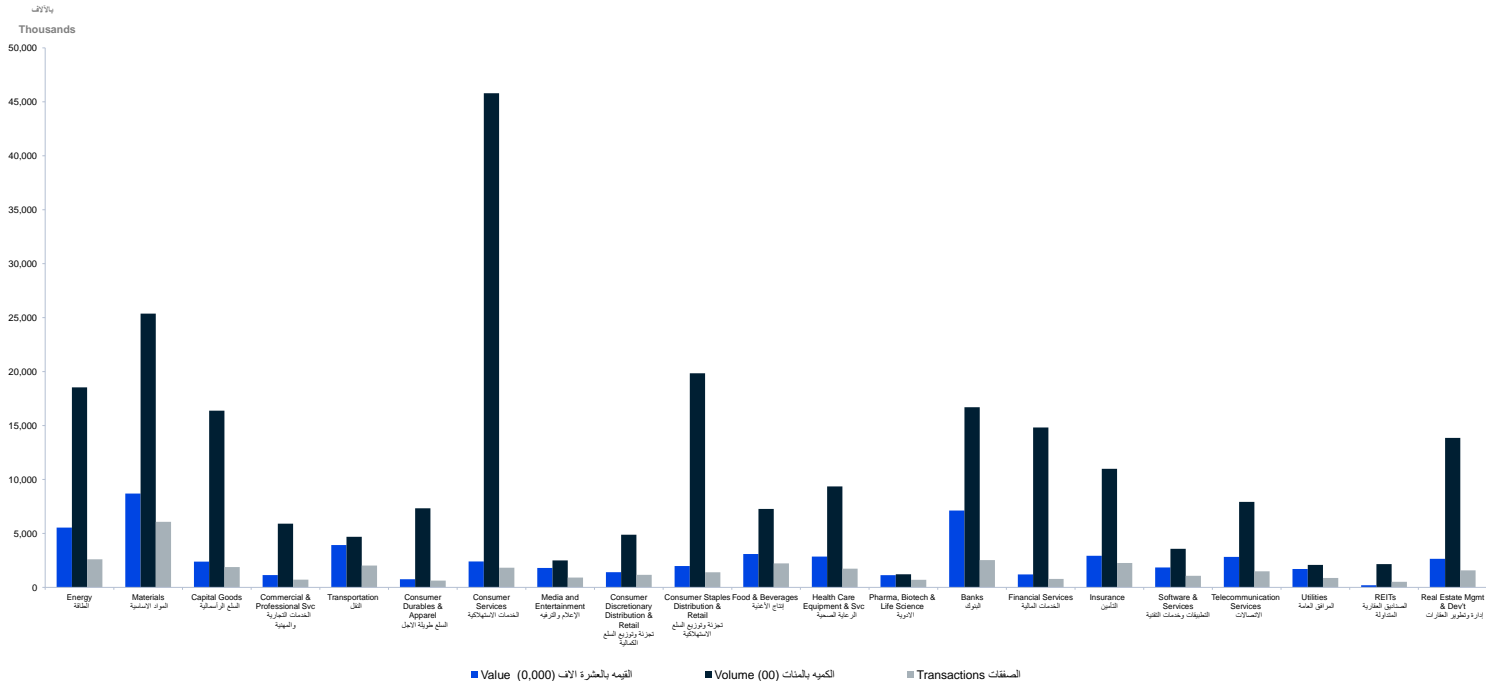

# مؤشر السوق الرئيسية (تاسي) - القيمة والأسهم المتداولة - مارس 2024م

## TASI - Value and Volume Traded - March 2024

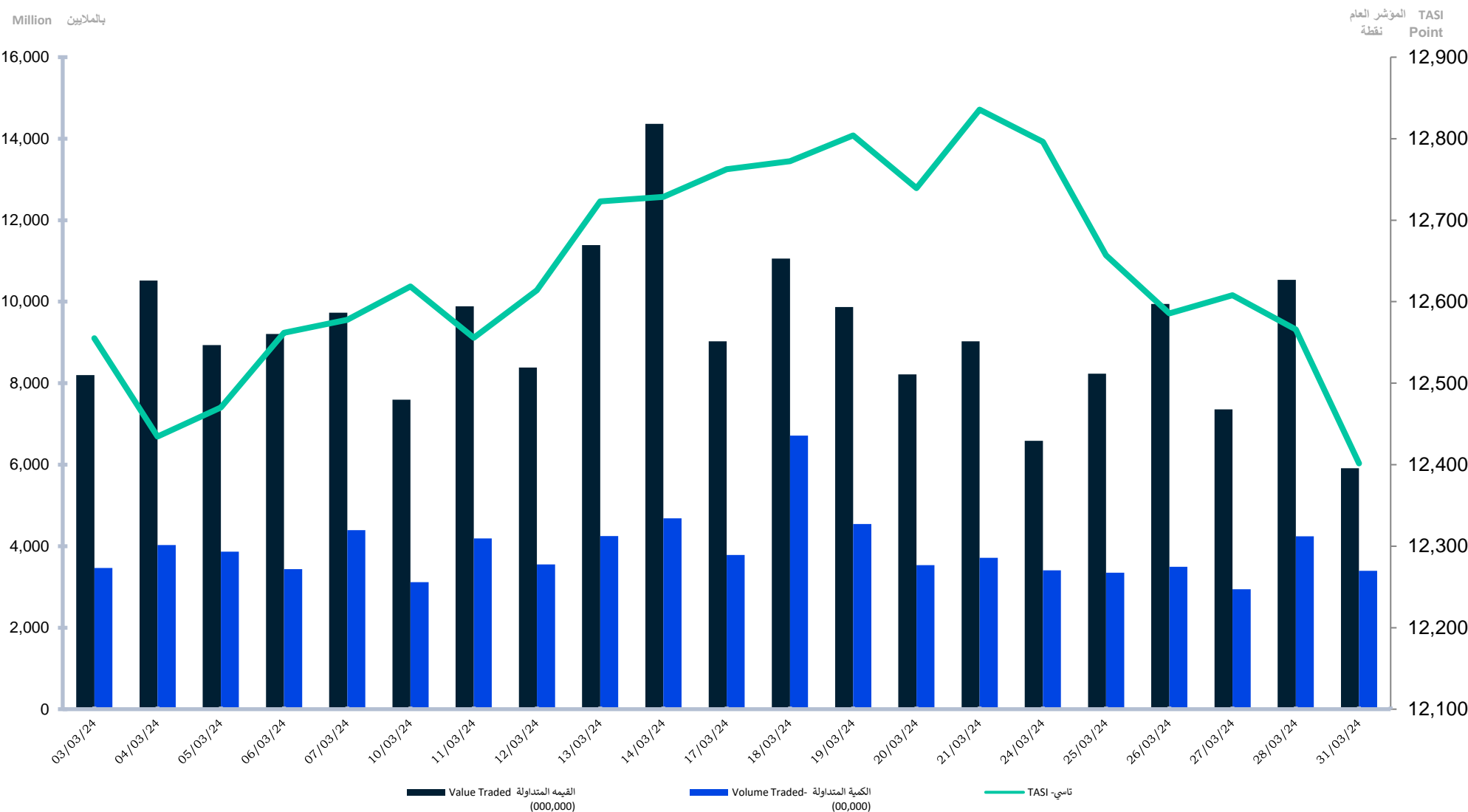

# مؤشر السوق الرئيسية (تاسي) - القيمة والأسهم المتداولة - الربع الأول 2024

## TASI - Value and Volume Traded - 1<sup>st</sup> Quarter 2024

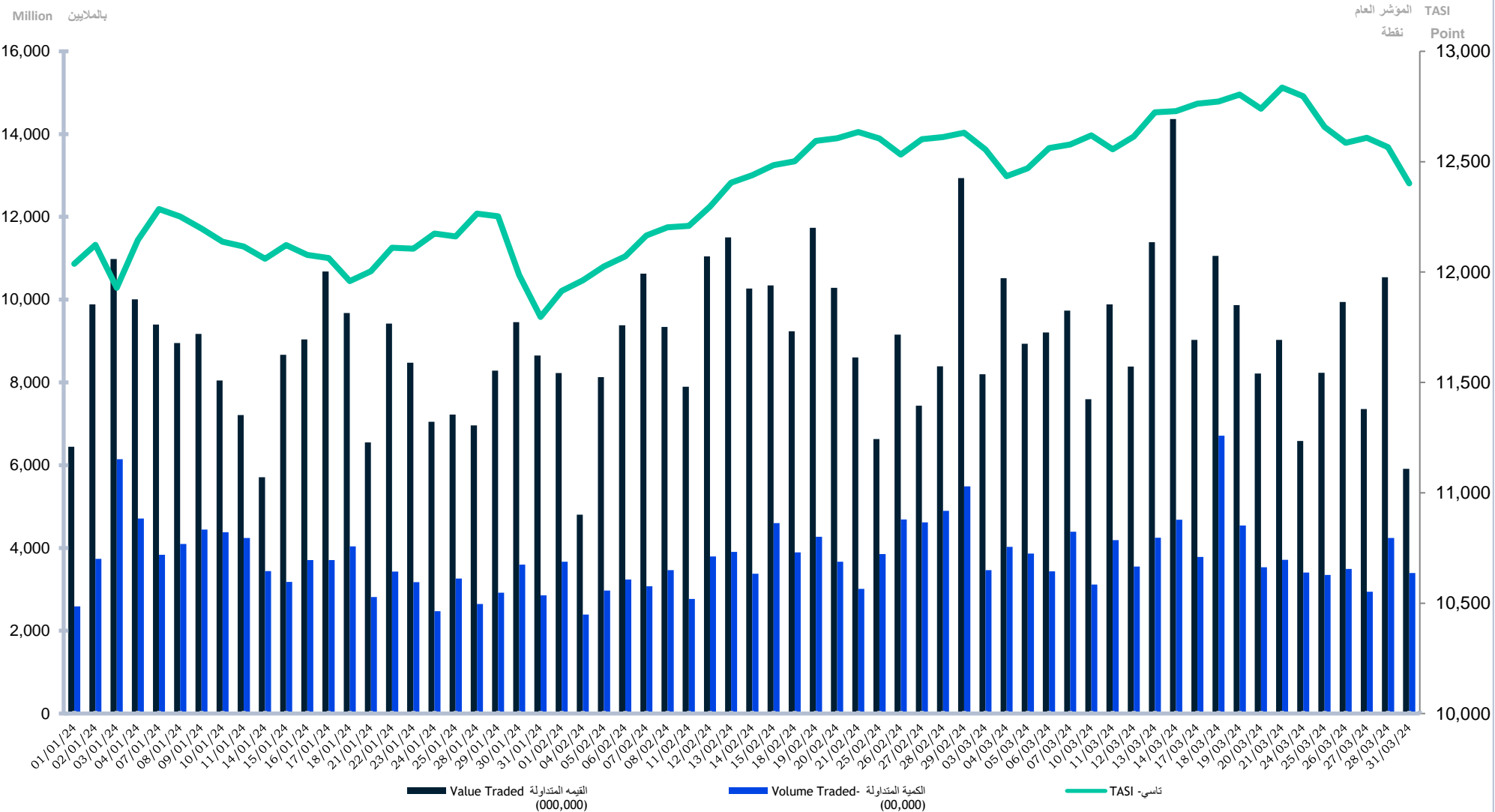

## مقارنة معلومات التداول عن الربع الأول 2024م مع الربع الأول 2023م

### Comparing Trading Information for 1<sup>st</sup> Quarter 2024 with 1<sup>st</sup> Quarter 2023

Trading Information	نسبة التغير	الربع الأول 2023	الربع الأول 2024	مارس 2024	فبراير 2024	يناير 2024	معلومات التداول
	% Change	1 <sup>st</sup> Quarter -2023	1 <sup>st</sup> Quarter -2024	March 2024	February 2024	January 2024	
No. of Trades	74.04%	20,120,307	35,016,401	12,030,064	11,114,186	11,872,151	عدد الصفقات المنفذة
Volume Traded*	6.05%	22,742,023,751	24,116,874,967	8,209,508,949	7,564,579,327	8,342,786,691	عدد الأسهم المتداولة *
Value Traded (SAR)	113.52%	269,714,776,362.26	575,888,073,290.57	193,971,680,913.73	185,972,814,232.07	195,943,578,144.77	قيمة الأسهم المتداولة (ريال)
Number of Trading Days	-	64	64	21	20	23	عدد أيام التداول
Daily Average of No. of Trades	74.04%	314,379.80	547,131.27	572,860.19	555,709.30	516,180.48	المتوسط اليومي لعدد الصفقات المنفذة
Daily Average of Volume Traded *	6.05%	355,344,121.11	376,826,171.36	390,928,997.57	378,228,966.35	362,729,856.13	المتوسط اليومي للأسهم المتداولة *
Daily Average of Value (SAR)	113.52%	4,214,293,380.66	8,998,251,145.17	9,236,746,710.18	9,298,640,711.60	8,519,286,006.29	المتوسط اليومي لقيمة الأسهم المتداولة (ريال)
Market Capitalization (SAR bn)	9.56%	9,984.47	10,938.63	10,938.63	11,191.15	10,673.99	القيمة السوقية للأسهم المصدرة (مليار ريال)
Tadawul All Share Index (TASI)	17.11%	10,590.10	12,401.56	12,401.56	12,630.86	11,796.63	المؤشر العام (نقطة)
Initial Public Offerings (IPOs)	-	0	2	1	0	1	الطروحات الجديدة (الإكتتابات الأولية)
Delisting of Company	-	0	0	0	0	0	إلغاء شركة مدرجة
Number of newly companies listed	-	1	3	1	1	1	عدد الشركات الجديدة المدرجة
Number of listed companies	-	224	234	234	233	232	عدد الشركات المدرجة

Adjusted for all corporate actions \*

معدلة لجميع إجراءات الشركات \*

## الشركات الخمس الأكثر نشاطاً - الربع الأول 2024م

### Top Five Active Stocks - 1<sup>st</sup> Quarter 2024

من حيث عدد الصفقات

By Number of Trades

Company	نسبة الشركة من إجمالي السوق	نسبة الشركة من القطاع	عدد الصفقات	الشركة
	% To Market	% To Industry Group	No. of Trades	
SAL	2.76%	47.89%	968,070	سال
SAUDI ARAMCO	2.49%	33.51%	873,433	أرامكو السعودية
ADES	2.31%	31.06%	809,535	أديس
ALRAJHI	1.73%	23.94%	605,945	الراجحي
MBC Group	1.51%	57.65%	527,165	مجموعة إم بي سي

من حيث عدد الأسهم المتداولة

By Volume Traded

Company	نسبة الشركة من إجمالي السوق	نسبة الشركة من القطاع	الاسهم المتداولة	الشركة
	% To Market	% To Industry Group	Volume Traded	
TECO	10.37%	54.59%	2,499,853,364	شمس
AMERICANA	5.94%	31.29%	1,432,800,997	أمريكانا
ANAAM HOLDING	5.92%	71.89%	1,426,521,995	أنعام القابضة
ALBAHA	5.10%	83.00%	1,230,141,682	الباحة
SAUDI ARAMCO	3.75%	48.83%	905,302,634	أرامكو السعودية

من حيث قيمة الأسهم المتداولة

By Value of Shares Traded

Company	نسبة الشركة من إجمالي السوق	نسبة الشركة من القطاع	قيمة الاسهم المتداولة	الشركة
	% To Market	% To Industry Group	Value Traded - SAR	
SAUDI ARAMCO	5.01%	52.03%	28,824,594,785	أرامكو السعودية
ALRAJHI	4.10%	33.16%	23,617,039,846	الراجحي
SAL	3.95%	57.95%	22,745,233,411	سال
SNB	2.34%	18.90%	13,460,124,564	الأهلي
ADES	2.14%	22.22%	12,311,874,406	أديس

## إحصائيات السوق - مارس 2024 Market Statistics - March 2024

Energy	قيمة الإسهام المتداول	الإسهام المتداول	صفقات المنفعة	الطالة
	Value Traded	Volume Traded	No. of Trades	
SARCO	617,995,752.30	6,605,214	36,250	المصافي
SAUDI ARAMCO	6,802,202,865.60	216,629,680	265,664	أرامكو السعودية
PETRO RABIGH	747,207,245.54	95,817,538	82,526	بترو رابغ
ARABIAN DRILLING	1,526,611,583.40	8,603,769	78,168	الحفر العربية
ADES	3,187,070,180.44	151,073,208	206,080	أديس
BAHRI	253,610,703.45	9,412,102	17,379	البحري
ALDREES	790,409,627.60	4,320,376	49,259	الدريس
<b>Total</b>	<b>13,925,107,958.33</b>	<b>492,461,887</b>	<b>735,326</b>	<b>الإجمالي</b>
Materials	قيمة الإسهام المتداول	الإسهام المتداول	صفقات المنفعة	المواد الأساسية
	Value Traded	Volume Traded	No. of Trades	
TAKWEEN	563,817,199.46	42,853,895	62,921	تكوين
MEPCO	954,016,638.75	20,797,111	51,454	ميكو
BCI	132,492,242.25	3,806,461	13,484	بي سي آي
MAADEN	1,961,348,764.20	38,194,978	86,887	معادن
ASLAK	346,257,553.05	10,057,243	25,911	أسلاك
ALYAMAMAH STEEL	1,076,956,604.45	28,782,175	77,049	البيامة للحديد
SSP	5,999,693,858.15	84,863,126	293,846	أنابيب السعودية
EAST PIPES	1,053,248,250.20	7,530,888	60,095	أنابيب الشرق
AMAK	696,337,486.40	12,144,580	35,756	أماك
CHEMANOL	254,646,343.16	14,709,582	28,085	كيمانول
SABIC	2,066,919,853.00	26,538,844	132,675	سابك
SABIC AGRI-NUTRIENTS	1,663,142,317.00	13,490,970	104,277	سابك للمغذيات الزراعية
TASNEE	982,456,698.84	71,705,754	62,301	التصنيع
NGC	314,963,376.05	12,017,754	25,612	جيسكو
ZOUJAJ	534,887,412.25	12,469,057	32,240	زجاج
ALUJAIN	1,304,924,843.65	29,339,866	78,509	اللجين
FIPCO	593,806,263.30	10,520,445	36,864	فيبكو
APC	1,026,192,163.40	5,764,556	54,269	أنابيب
NAMA CHEMICALS	194,300,297.85	5,686,152	15,004	نماء للكيمويات
MAADANIYAH	238,772,801.40	11,801,436	22,442	معقدية
LUBEREF	1,210,937,455.60	7,096,011	57,318	لويريف
ZAMIL INDUST	569,715,133.40	18,599,403	43,522	الزامل للصناعة
SIIG	479,426,299.76	21,927,824	56,735	المجموعة السعودية
YANSAB	593,190,555.00	15,706,957	59,452	ينساب
SPM	927,961,475.00	12,950,991	47,281	صناعة الورق
SIPCHEM	954,461,235.40	30,623,932	71,555	سيكيم العالمية
ADVANCED	581,209,385.55	14,860,592	49,625	المتقدمة
SAUDI KAYAN	477,992,760.75	50,893,339	66,607	كايان السعودية
SVCP	455,731,996.25	8,576,107	28,858	الفخارية
HCC	60,733,847.18	5,330,051	11,394	أسمنت حائل
NAJRAN CEMENT	90,263,056.26	8,759,453	16,779	أسمنت نجران
CITY CEMENT	125,017,364.64	6,302,253	15,395	أسمنت المدينة
NORTHERN CEMENT	84,554,628.71	8,480,811	16,172	أسمنت الشمالية
UACC	49,818,815.22	3,238,303	9,614	أسمنت اف ام
OASIS	335,186,720.15	7,401,456	27,120	الواحة
ALKATHIRI	491,624,438.19	159,131,963	57,525	الكثيري
ACC	51,542,109.90	1,589,754	7,427	أسمنت العربية
YSCC	183,097,574.35	5,141,455	12,281	أسمنت البيامة
SAUDI CEMENT	159,430,201.40	3,410,140	21,706	أسمنت السعودية
QACCO	47,845,607.30	810,907	12,346	أسمنت القصيم
SPCC	67,563,795.60	1,714,912	11,423	أسمنت الجنوب
YCC	209,618,718.15	6,948,506	22,339	أسمنت بنع
EPCCO	94,191,520.15	2,564,902	13,682	أسمنت الشرقية
TCC	82,127,519.58	6,255,480	11,854	أسمنت تبوك
JOUF CEMENT	74,851,137.54	6,553,915	9,087	أسمنت الجوف
RIYADH CEMENT	134,622,386.25	4,733,949	13,461	أسمنت الرياض
<b>Total</b>	<b>30,551,896,704.09</b>	<b>882,677,459</b>	<b>2,070,239</b>	<b>الإجمالي</b>
Capital Goods	قيمة الإسهام المتداول	الإسهام المتداول	صفقات المنفعة	السلع الرأسمالية
	Value Traded	Volume Traded	No. of Trades	
ASTRA INDUSTRIAL	768,876,984.00	4,497,944	61,671	أسترا الصناعية
SHAKER	704,543,759.85	19,942,121	41,000	شاكز
BAWAN	424,112,891.50	8,526,155	34,857	بوان
EIC	898,868,434.18	193,233,505	118,305	الصناعات الكهربائية
SAUDI CERAMICS	1,003,137,768.00	30,002,561	65,903	الخرف السعودي
SAUDI CABLE	488,635,098.10	5,259,392	28,362	الكابلات السعودية
AMIAINTIT	1,734,939,950.31	64,093,550	117,770	أمياتيت
ALBASTAIN	476,008,191.05	12,758,281	54,627	الباطين
MESC	764,670,706.03	27,181,334	48,703	مسك
BATIC	475,691,379.85	180,664,061	47,705	باتك
SIECO	376,352,028.30	12,995,914	28,331	صادرات
ALOMRAN	277,048,442.90	6,069,415	22,583	العمران
RIYADH CABLES	743,763,963.30	6,833,233	62,277	كابلات الرياض
<b>Total</b>	<b>9,136,649,597.37</b>	<b>572,057,466</b>	<b>732,094</b>	<b>الإجمالي</b>
Commercial & Professional Svc	قيمة الإسهام المتداول	الإسهام المتداول	صفقات المنفعة	الخدمات التجارية والمهنية
	Value Traded	Volume Traded	No. of Trades	
MAHARAH	543,057,785.27	71,012,497	62,791	مهارة
SADR	486,785,167.48	124,307,903	51,807	صدر
ALMAWARID	1,300,380,109.20	9,471,153	54,758	الموارد
SPCC	137,431,123.26	7,969,945	15,419	طباعة وتغليف
CATRION	1,230,883,898.20	8,984,266	53,426	كاتريون
<b>Total</b>	<b>3,698,538,083.41</b>	<b>221,745,764</b>	<b>238,201</b>	<b>الإجمالي</b>
Transportation	قيمة الإسهام المتداول	الإسهام المتداول	صفقات المنفعة	النقل
	Value Traded	Volume Traded	No. of Trades	
SISCO HOLDING	1,427,839,987.25	40,540,773	95,126	سيسكو القابضة
SGS	3,800,756,247.50	72,222,037	175,392	الخدمات الأرضية
SAPTCO	809,108,370.12	38,741,135	59,224	سابتكو
BUDGET SAUDI	388,883,254.90	4,319,198	28,123	بيدجت السعودية
THEEB	452,930,829.90	6,286,371	33,573	ذيب
LUMI	549,608,893.90	4,790,021	38,449	لومي
SAL	5,238,570,409.40	18,699,615	235,472	سال
<b>Total</b>	<b>12,667,697,992.97</b>	<b>185,599,150</b>	<b>665,359</b>	<b>الإجمالي</b>
Consumer Durables & Apparel	قيمة الإسهام المتداول	الإسهام المتداول	صفقات المنفعة	السلع طويلة الأجل
	Value Traded	Volume Traded	No. of Trades	
NASEJ	794,550,629.90	10,213,159	40,119	نسج
SIDC	185,786,819.16	14,419,033	21,267	صديق
ALBUDULLATIF	233,185,350.14	12,555,989	23,498	العبدللطيف
LAZURDE	414,811,393.52	24,030,337	35,160	لازوردي
ALASEEL	436,480,060.30	90,121,371	44,989	الأصيل
FITAIHI GROUP	585,857,515.98	141,657,488	55,676	مجموعة فتحي
<b>Total</b>	<b>2,650,671,769.00</b>	<b>292,997,377</b>	<b>220,709</b>	<b>الإجمالي</b>

## إحصائيات السوق - مارس 2024 Market Statistics - March 2024

Consumer Services	قيمة الإسهم المتداولة	الإسهم المتداولة	الصفقات المنفذة	الخدمات الاستهلاكية
	Value Traded	Volume Traded	No. of Trades	
SEERA	1,562,637,617.55	51,808,163	84,606	سيرا
ALHOKAIR GROUP	232,800,647.77	72,709,907	42,929	مجموعة الحكير
FITNESS TIME	930,245,159.20	4,033,379	59,646	وقت اللياقة
TECO	845,652,172.07	997,325,679	72,430	شمس
ALKHALEEJ TRNG	1,115,905,206.75	32,333,522	49,409	الخليج للتدريب
NCLE	241,851,748.40	1,477,922	30,694	الوطنية للتعليم
ATAA	199,848,452.10	2,510,799	15,626	عطاء
HERFY FOODS	246,075,413.90	6,913,140	24,822	هرفي للأغذية
RAYDAN	180,043,562.15	6,229,525	14,790	ريدان
DWF	685,781,687.80	4,614,209	37,150	التطويرية الغذائية
ALAMAR	356,121,946.80	3,557,268	26,988	الآمار
AMERICANA	1,016,807,935.14	287,333,201	99,781	أمريكانا
<b>Total</b>	<b>7,613,771,549.63</b>	<b>1,470,846,714</b>	<b>558,871</b>	<b>الإجمالي</b>
Media and Entertainment	قيمة الإسهم المتداولة	الإسهم المتداولة	الصفقات المنفذة	الإعلام والترفيه
	Value Traded	Volume Traded	No. of Trades	
TAPRCO	171,637,396.84	10,668,935	15,664	تهامة
ALARABIA	2,014,901,487.00	8,377,071	100,623	العربية
MBC Group	1,403,942,075.70	22,355,116	80,978	مجموعة إم بي سي
SRMG	1,298,020,459.00	4,607,775	37,496	الأبحاث والإعلام
<b>Total</b>	<b>4,888,501,418.54</b>	<b>46,008,897</b>	<b>234,761</b>	<b>الإجمالي</b>
Consumer Discretionary Distribution & Retail	قيمة الإسهم المتداولة	الإسهم المتداولة	الصفقات المنفذة	تجزئة وتوزيع السلع الكمالية
	Value Traded	Volume Traded	No. of Trades	
EXTRA	1,169,560,258.40	12,108,924	61,936	إكسترا
SACO	378,057,395.60	9,545,726	36,777	سأكو
SASCO	551,501,686.80	6,242,985	49,767	ساسكو
BAAZEEM	716,708,333.50	9,609,569	41,591	باغظيم
JARIR	622,842,336.50	41,378,061	107,790	جرير
ABO MOATI	304,221,309.20	9,316,822	21,170	أبو معطي
ALSAIF GALLERY	743,252,705.18	68,399,286	50,583	السيف غاليري
CENOMI RETAIL	343,459,591.60	19,090,306	34,737	سينومي ريتيل
<b>Total</b>	<b>4,829,603,616.78</b>	<b>175,691,679</b>	<b>404,351</b>	<b>الإجمالي</b>
Consumer Staples Distribution & Retail	قيمة الإسهم المتداولة	الإسهم المتداولة	الصفقات المنفذة	تجزئة وتوزيع السلع الاستهلاكية
	Value Traded	Volume Traded	No. of Trades	
A. OTTHAIM MARKET	515,641,293.74	37,485,189	81,811	أسواق ع العثيم
FARM SUPERSTORES	150,848,166.90	5,110,461	14,365	أسواق المزرعة
ANAAH HOLDING	476,608,988.40	430,009,687	56,752	أنعام القابضة
THIMAR	418,756,192.26	31,459,129	36,722	ثمار
BINDAWOOD	905,830,888.40	105,413,211	74,740	بن داود
ALMUNAJEM	1,407,720,166.20	13,355,803	63,472	المنجم
ALDAWAA	611,785,663.70	5,814,377	49,576	الدواء
NAHDI	2,680,992,868.20	18,058,060	101,405	النهدى
<b>Total</b>	<b>7,168,184,227.80</b>	<b>646,705,917</b>	<b>478,843</b>	<b>الإجمالي</b>
Food & Beverages	قيمة الإسهم المتداولة	الإسهم المتداولة	الصفقات المنفذة	إنتاج الأغذية
	Value Traded	Volume Traded	No. of Trades	
SAVOLA GROUP	1,036,251,952.20	18,845,363	77,308	مجموعة صافولا
WAFRAH	1,249,606,837.50	24,814,559	72,494	وفاة
SADAFCO	248,022,532.20	618,400	23,439	سادافكو
ALMARAI	1,108,825,337.70	19,036,313	59,470	المرابي
TANMIAH	500,552,541.40	3,464,406	31,930	تنمية
NAQI	303,951,168.10	3,989,022	23,355	نقي
FIRST MILLS	1,226,074,062.40	14,366,309	71,903	المطاحن الأولى
MODERN MILLS	2,197,775,125.10	31,350,645	157,713	المطاحن الحديثة
SINAD HOLDING	306,456,293.68	21,353,545	34,013	سناد القابضة
HB	203,925,229.95	3,702,500	18,946	حلوان إخوان
NADEC	1,346,469,311.05	43,464,188	115,012	نادك
GACO	233,751,998.02	11,846,045	23,971	جاكو
TADCO	267,608,323.60	13,416,017	23,817	تبوك الزراعية
SFICO	420,520,343.00	14,755,987	33,831	الأسماك
SHARQIYAH DEV	209,081,334.04	10,315,658	18,967	الشرقية للتنمية
ALJOUF	357,306,689.70	6,257,264	22,020	الجوف
JAZADCO	351,813,009.82	19,464,128	28,007	جازادكو
<b>Total</b>	<b>11,567,992,089.46</b>	<b>261,060,349</b>	<b>836,196</b>	<b>الإجمالي</b>
Health Care Equipment & Svc	قيمة الإسهم المتداولة	الإسهم المتداولة	الصفقات المنفذة	الرعاية الصحية
	Value Traded	Volume Traded	No. of Trades	
AYYAN	1,542,743,016.09	60,022,371	112,348	أيان
CHEMICAL	1,875,702,153.05	279,234,940	136,613	الكيميائية
MOUWASAT	1,127,815,426.40	8,854,421	48,993	المواساة
DALLAH HEALTH	384,762,990.20	2,113,596	20,128	دلة الصحية
CARE	322,271,843.00	1,641,766	29,525	رعاية
ALHAMMADI	890,780,347.90	13,839,545	65,544	الحمادي
SAUDI GERMAN HEALTH	1,164,888,877.00	10,275,181	72,922	السعودية الألمانية الصحية
SULAIMAN ALHABIB	1,007,411,643.20	3,177,194	60,836	سليمان الحبيب
EQUIPMENT HOUSE	1,085,256,587.30	18,637,347	61,861	دار المعدات
<b>Total</b>	<b>9,401,632,884.14</b>	<b>397,796,361</b>	<b>608,770</b>	<b>الإجمالي</b>
Pharma, Biotech & Life Science	قيمة الإسهم المتداولة	الإسهم المتداولة	الصفقات المنفذة	الدوائية
	Value Traded	Volume Traded	No. of Trades	
SPIMACO	959,756,307.75	24,217,481	59,918	الدوائية
JAMJOOM PHARMA	1,315,389,685.40	9,515,056	75,116	جمجوم فارما
AVALON PHARMA	2,936,428,218.00	15,986,758	238,952	أفالون فارما
<b>Total</b>	<b>5,211,574,211.15</b>	<b>49,719,295</b>	<b>373,986</b>	<b>الإجمالي</b>
Banks	قيمة الإسهم المتداولة	الإسهم المتداولة	الصفقات المنفذة	البنوك
	Value Traded	Volume Traded	No. of Trades	
RIBL	1,330,417,333.95	44,019,111	53,523	الرياض
BJAZ	1,431,487,389.60	72,328,509	91,627	الجزيرة
SAIB	311,792,856.92	19,087,705	31,510	الإستثمار
BSFR	666,504,228.35	17,442,399	29,079	السعودية الفرنسي
SAB	885,678,315.15	21,384,822	70,568	الأول
ANB	723,786,044.05	25,114,864	42,761	العربي
ALRAHJI	6,654,124,162.20	77,516,847	200,687	الراجحي
ALBILAD	1,257,461,190.10	25,952,763	64,578	البلاد
ALINMA	2,650,446,805.05	61,225,217	110,249	الإتماء
SNB	3,908,535,444.90	98,113,893	99,840	الأهلي
<b>Total</b>	<b>19,820,233,770.27</b>	<b>462,186,130</b>	<b>794,422</b>	<b>الإجمالي</b>
Financial Services	قيمة الإسهم المتداولة	الإسهم المتداولة	الصفقات المنفذة	الخدمات المالية
	Value Traded	Volume Traded	No. of Trades	
TADAWUL GROUP	1,497,497,918.40	5,759,907	61,642	مجموعة تداول
AMLAK	39,994,623.00	2,758,398	9,556	أملاك
SHL	26,396,631.18	1,546,173	9,793	سهل
SAIC	2,908,708,479.35	76,570,198	121,869	منظورة
NAVIFAT	101,599,475.66	6,966,192	17,791	النافيات
MRNA	146,541,252.56	12,418,658	16,520	مرنة
ALBAHA	54,389,397.17	383,795,193	41,135	الباحة
KINGDOM	39,356,108.49	5,419,123	5,655	المملكة
<b>Total</b>	<b>4,814,483,885.81</b>	<b>495,233,842.00</b>	<b>283,961.00</b>	<b>الإجمالي</b>



## إحصائيات السوق - مارس 2024 Market Statistics - March 2024

Insurance	الصفقات المنفذة		الأمين	
	قيمة الاسهم المتداولة Value Traded	الاسهم المتداولة Volume Traded		الصفقات المنفذة No. of Trades
TAWUNIYA	789,741,952.20	4,941,274	50,379	التعاونية
JAZIRA TAKAFUL	335,189,543.06	17,461,954	28,543	جزيرة تكافل
MALATH INSURANCE	562,388,247.86	27,654,932	36,729	ملاذ للتأمين
MEDGULF	698,249,900.48	31,933,991	39,438	ميدغلف للتأمين
ALLIANZ SF	150,403,191.12	7,401,639	12,051	أليانز إس إف
SALAMA	508,772,181.90	16,497,669	43,033	سلامة
WALAA	644,599,536.89	23,178,010	33,263	ولاء
ARABIAN SHIELD	690,208,270.62	30,461,991	43,792	الدرع العربي
SAICO	205,139,191.58	10,733,473	17,166	سايكو
GULF UNION ALAHLIA	402,316,656.35	19,180,638	26,224	إتحاد الخليج الأهلية
ACIG	289,807,652.56	16,179,737	23,354	أسيج
AICC	440,747,771.62	27,007,500	26,167	التأمين العربية
ALETIHAD	272,982,440.10	11,678,197	22,905	الاتحاد
ALISAGR INSURANCE	603,360,765.00	19,649,345	42,990	الصقر للتأمين
UCA	292,714,448.00	28,984,896	32,740	المتحدة للتأمين
SAUDI RE	751,200,115.20	27,845,910	44,128	الإعادة السعودية
BUPA ARABIA	770,159,366.40	3,194,371	37,554	بوي العربية
ALRAHJI TAKAFUL	1,933,552,870.20	17,313,613	105,304	تكافل الراحي
CHUBB	546,776,786.35	14,779,284	32,799	تشب
GIG	317,495,686.30	8,338,673	19,074	جي آي جي
GULF GENERAL	252,033,322.63	18,060,561	27,811	الخليجية العامة
BURUJ	123,991,543.94	5,358,836	12,234	بروج للتأمين
LIVA	188,497,146.46	8,889,210	18,123	ليفا
WATANIYA	548,103,474.65	21,691,844	43,180	الوطنية
AMANA INSURANCE	500,700,736.74	33,904,919	42,440	أمانة للتأمين
ENAYA	490,909,926.50	25,866,830	45,879	عناية
<b>Total</b>	<b>13,310,042,724.71</b>	<b>478,189,297</b>	<b>907,300</b>	<b>الإجمالي</b>
Software & Services	الصفقات المنفذة		التطبيقات وخدمات التقنية	
	قيمة الاسهم المتداولة Value Traded	الاسهم المتداولة Volume Traded		الصفقات المنفذة No. of Trades
MIS	670,444,746.00	4,678,215	23,136	ام أي اس
ARAB SEA	633,059,422.76	80,015,545	61,833	بحر العرب
SOLUTIONS	1,059,988,311.40	2,795,214	58,639	سولوشنز
ELM	2,222,673,831.40	2,278,145	123,041	علم
2P	725,190,975.35	20,649,928	51,379	توي
<b>Total</b>	<b>5,311,357,286.91</b>	<b>110,417,047</b>	<b>318,028</b>	<b>الإجمالي</b>
Telecommunication Services	الصفقات المنفذة		الاتصالات	
	قيمة الاسهم المتداولة Value Traded	الاسهم المتداولة Volume Traded		الصفقات المنفذة No. of Trades
STC	2,274,581,819.40	56,569,433	165,327	اس تي سي
ETIHAD ETISALAT	886,433,442.50	16,257,790	45,496	إتحاد إتصالات
ZAIN KSA	2,715,035,925.58	203,773,385	161,931	زين السعودية
ATHEEB TELECOM	3,665,890,097.60	39,325,055	188,513	عذيب للإصالات
<b>Total</b>	<b>9,541,941,285.08</b>	<b>315,925,663</b>	<b>561,267</b>	<b>الإجمالي</b>
Utilities	الصفقات المنفذة		المرافق العامة	
	قيمة الاسهم المتداولة Value Traded	الاسهم المتداولة Volume Traded		الصفقات المنفذة No. of Trades
GASCO	317,820,174.60	3,624,385	27,197	الغاز
AWPT	617,434,967.60	2,410,453	43,974	الخريف
ACWA POWER	3,449,531,596.00	10,978,751	91,458	أكوا باور
MARAFIQ	1,061,220,728.20	14,334,126	63,393	مرافق
SAUDI ELECTRICITY	519,087,489.42	26,261,174	44,537	كهرباء السعودية
<b>Total</b>	<b>5,965,094,955.82</b>	<b>57,608,889</b>	<b>270,559</b>	<b>الإجمالي</b>
REITs	الصفقات المنفذة		الصناديق العقارية المتداولة	
	قيمة الاسهم المتداولة Value Traded	الاسهم المتداولة Volume Traded		الصفقات المنفذة No. of Trades
RIYAD REIT	44,036,725.16	5,215,278	13,115	الرياض ريت
ALJAZIRA REIT	157,918,677.78	7,958,075	18,498	الجزيرة ريت
JADWA REIT ALHARAMAIN	25,754,793.73	3,720,991	6,468	جدوى ريت الحرمين
TALEEM REIT	24,821,843.32	2,243,190	6,949	تعليم ريت
AL MAATHER REIT	26,635,946.83	2,911,192	5,916	المعثر ريت
MUSHARAKA REIT	13,870,283.58	2,459,129	6,635	مشاركة ريت
MULKIA REIT	23,040,878.55	3,765,903	10,170	ملكية ريت
SICO SAUDI REIT	55,377,416.89	10,844,433	12,036	سيكو السعودية ريت
ALAHJI REIT 1	16,400,342.89	1,903,588	6,806	الأهلي ريت 1
DERAYAH REIT	22,427,800.84	2,967,869	12,288	درعية ريت
AI RAHJI REIT	45,460,171.35	5,172,112	19,139	الراحي ريت
JADWA REIT SAUDI	23,023,829.74	1,796,838	6,431	جدوى ريت السعودية
SEDCO CAPITAL REIT	17,315,276.04	1,962,520	8,921	سدكو كابيتال ريت
ALINMA RETAIL REIT	28,923,542.44	5,655,167	8,783	الإتعام ريت للتجزئة
MEFIC REIT	23,185,288.71	4,555,630	5,476	ميفيك ريت
BONYAN REIT	16,166,286.47	1,676,630	5,321	بنيان ريت
ALKHABER REIT	12,753,911.67	1,983,753	5,708	الخير ريت
ALINMA HOSPITALITY REIT	76,781,234.33	8,772,534	8,312	الإتعام ريت الفندق
<b>Total</b>	<b>653,894,250.32</b>	<b>75,564,832</b>	<b>166,972</b>	<b>الإجمالي</b>
Real Estate Mgmt & Dev't	الصفقات المنفذة		إدارة وتطوير العقارات	
	قيمة الاسهم المتداولة Value Traded	الاسهم المتداولة Volume Traded		الصفقات المنفذة No. of Trades
ALAKARIA	943,269,656.84	42,225,992	53,738	العقارية
TAIBA	534,517,016.05	14,732,113	23,666	طيبة
MCDC	632,578,666.20	6,628,508	19,694	مكة
ARDCO	280,132,427.41	11,444,933	19,327	التعمير
EMAAR EC	531,614,615.01	63,587,246	49,609	إعمار
RED SEA	157,116,089.86	5,888,320	20,467	البحر الأحمر
JABAL OMAR	2,735,839,891.75	94,422,677	99,215	جبل عمر
DAR ALARKAN	1,922,176,735.62	133,120,797	94,672	دار الأركان
KEC	587,363,694.54	33,837,423	33,705	مدينة المعرفة
ALANDALUS	198,428,560.02	7,152,316	15,590	الأندلس
CENOMI CENTERS	1,681,640,982.01	69,555,803	66,550	سينوي سنترز
RETAL	221,125,288.23	23,119,290	30,383	رتال
SUMOU	817,007,028.60	13,299,516	43,233	سمو
<b>Total</b>	<b>11,242,810,652.14</b>	<b>519,014,934</b>	<b>569,849</b>	<b>الإجمالي</b>
<b>Total Market</b>	<b>193,971,680,913.73</b>	<b>8,209,508,949</b>	<b>12,030,064</b>	<b>اجمالي السوق</b>

## إحصائيات السوق - الربع الأول 2024 Market Statistics - 1<sup>st</sup> Quarter 2024

Energy	قيمة الاسهم المتداولة	الاسهم المتداولة	الصفقات المنفذة	الطاقة
	Value Traded	Volume Traded	No. of Trades	
SARCO	1,603,413,107.60	17,277,967	102,635	المصافي
SAUDI ARAMCO	28,824,594,785.15	905,302,634	873,433	أرامكو السعودية
PETRO RABIGH	2,021,623,631.84	237,228,956	211,215	بترو رابغ
ARABIAN DRILLING	5,140,719,242.00	28,632,412	258,871	الحفر العربية
ADES	12,311,874,405.53	582,167,061	809,535	أديس
BAHRI	1,471,669,299.09	59,831,514	85,650	البحري
ALDREES	4,028,499,322.80	23,513,792	265,026	الدريس
<b>Total</b>	<b>55,402,393,794.01</b>	<b>1,853,954,336</b>	<b>2,606,365</b>	<b>الإجمالي</b>
Materials	قيمة الاسهم المتداولة	الاسهم المتداولة	الصفقات المنفذة	المواد الاساسية
	Value Traded	Volume Traded	No. of Trades	
TAKWEEN	1,188,027,415.90	84,190,100	144,591	تكوين
MEPCO	3,660,501,961.20	88,810,187	202,489	ميكو
BCI	396,489,883.35	11,647,566	43,642	بي سي أي
MAADEN	8,599,490,331.20	175,190,039	432,935	معادن
ASLAK	814,287,734.15	25,250,167	66,877	أسلاك
ALYAMAMAH STEEL	2,297,968,018.10	68,717,446	173,598	البهامة للحديد
SSP	8,359,879,889.35	143,413,805	431,271	أنابيب السعودية
EAST PIPES	2,641,474,251.00	24,134,686	140,432	أنابيب الشرق
AMAK	2,331,766,165.90	40,813,539	141,927	أمأك
CHEMANOL	796,893,562.34	43,832,514	97,331	كيماول
SABIC	6,694,780,759.90	84,712,019	406,931	سابك
SABIC AGRI-NUTRIENTS	5,991,250,583.00	46,914,793	313,561	سابك للمغذيات الزراعية
TASNEE	2,833,312,141.02	219,099,287	190,321	التصنيع
NGC	815,168,875.12	32,339,511	71,033	جنيسكو
ZOUJAJ	1,469,100,557.65	35,284,149	102,561	زجاج
ALUJAIN	4,007,303,128.30	91,290,624	206,526	اللجين
FIPCO	1,886,327,138.00	33,822,891	121,256	فيبكو
APC	3,728,029,639.40	24,834,677	181,524	أنابيب
NAMA CHEMICALS	596,951,891.55	17,418,908	42,781	نماء للكيماويات
MAADANIYAH	630,693,815.52	31,863,406	70,456	معدينة
LUBEREF	4,758,210,000.80	30,146,232	201,863	لوبيريف
ZAMIL INDUST	1,659,516,270.51	58,072,635	134,360	الزامل للصناعة
SIIG	1,537,318,860.70	71,992,397	174,592	المجموعة السعودية
YANSAB	2,202,430,751.55	57,341,502	215,379	ينساب
SPM	2,187,047,017.05	37,231,788	120,267	صناعة الورق
SIPCHEM	2,968,782,998.25	93,581,744	220,321	سبكيم العالمية
ADVANCED	1,571,639,532.80	40,400,934	150,476	المتقدمة
SAUDI KAYAN	2,202,563,608.51	228,803,254	292,793	كيان السعودية
SVCP	1,422,757,797.95	27,462,880	97,325	الفخارية
HCC	178,259,078.60	15,360,942	38,228	أسمنت حائل
NAJRAN CEMENT	303,443,821.20	28,668,643	57,366	أسمنت نجران
CITY CEMENT	558,556,764.80	30,149,501	72,046	أسمنت المدينة
NORTHERN CEMENT	237,164,917.02	23,427,921	44,164	أسمنت الشمالية
UACC	146,539,491.32	9,183,750	27,444	أسمنت ام القرى
OASIS	726,557,968.20	17,459,998	62,180	الواحة
ALKATHIRI	930,857,034.99	314,871,605	126,146	الكثيري
ACC	279,543,691.45	8,617,681	32,789	أسمنت العربية
YSCC	825,988,835.05	24,770,661	72,792	أسمنت اليمامة
SAUDI CEMENT	553,289,876.10	11,541,021	75,745	أسمنت السعودية
QACCO	201,672,487.80	3,355,144	45,589	أسمنت القصيم
SPCC	214,131,618.30	5,378,713	36,137	أسمنت الجنوب
YCC	507,689,954.20	16,323,992	60,127	أسمنت ينبع
EPCCO	205,001,643.55	5,613,640	34,732	أسمنت الشرقية
TCC	361,024,962.46	27,128,024	45,577	أسمنت تبوك
JOUF CEMENT	175,188,266.78	15,043,788	22,260	أسمنت الجوف
RIYADH CEMENT	337,897,417.95	11,489,602	35,238	أسمنت الرياض
<b>Total</b>	<b>86,992,772,409.84</b>	<b>2,536,998,847</b>	<b>6,077,979</b>	<b>الإجمالي</b>
Capital Goods	قيمة الاسهم المتداولة	الاسهم المتداولة	الصفقات المنفذة	المع الرأسمالية
	Value Traded	Volume Traded	No. of Trades	
ASTRA INDUSTRIAL	2,995,807,892.40	20,617,705	193,194	أسترا الصناعية
SHAKER	2,349,694,056.80	73,146,197	154,636	شاكرك
BAWAN	1,215,718,581.00	24,596,446	100,143	بوان
EIC	1,952,778,220.71	487,862,199	266,958	الصناعات الكهربائية
SAUDI CERAMICS	2,134,323,497.30	69,477,467	150,716	الخرف السعودي
SAUDI CABLE	488,635,098.10	5,259,392	28,362	الكابلات السعودية
AMIAINTIT	4,702,163,086.11	187,857,566	311,300	أمياتيت
ALBASTAIN	1,055,282,703.45	31,896,319	107,799	البابطين
MESC	1,444,585,613.63	57,732,200	111,799	مسك
BATIC	1,448,746,115.28	605,891,873	138,763	باتك
SIECO	854,486,123.05	30,334,111	71,871	صادرات
ALOMRAN	997,335,439.65	22,056,873	78,925	العمران
RIYADH CABLES	2,234,295,972.50	20,866,140	169,457	كابلات الرياض
<b>Total</b>	<b>23,873,852,399.98</b>	<b>1,637,594,488</b>	<b>1,883,923</b>	<b>الإجمالي</b>
Commercial & Professional Svc	قيمة الاسهم المتداولة	الاسهم المتداولة	الصفقات المنفذة	الخدمات التجارية والمهنية
	Value Traded	Volume Traded	No. of Trades	
MAHARAH	1,432,055,378.01	194,788,536	156,406	مهارة
SADR	1,120,279,695.27	308,126,581	129,311	صدر
ALMAWARID	4,481,782,569.20	33,830,154	195,089	الموارد
SPCC	384,422,142.68	22,849,199	45,611	طباعة وتغليف
CATRION	3,976,819,518.00	30,972,977	188,623	كاتريون
<b>Total</b>	<b>11,395,359,303.16</b>	<b>590,567,447</b>	<b>715,040</b>	<b>الإجمالي</b>
Transportation	قيمة الاسهم المتداولة	الاسهم المتداولة	الصفقات المنفذة	النقل
	Value Traded	Volume Traded	No. of Trades	
SISCO HOLDING	3,126,247,621.90	94,434,410	204,944	سيسكو القابضة
SGS	5,855,298,149.65	122,735,585	297,512	الخدمات الأرضية
SAPTCO	1,924,985,175.26	93,307,353	151,225	سابتكو
BUDGET SAUDI	1,484,133,437.00	17,236,088	122,482	بديجت السعودية
THEEB	2,085,732,888.20	30,486,496	123,628	ذيب
LUMI	2,026,821,022.60	17,995,789	153,743	لومي
SAL	22,745,233,411.20	92,360,752	968,070	سال
<b>Total</b>	<b>39,248,451,705.81</b>	<b>468,556,473</b>	<b>2,021,604</b>	<b>الإجمالي</b>
Consumer Durables & Apparel	قيمة الاسهم المتداولة	الاسهم المتداولة	الصفقات المنفذة	السلع طويلة الاجل
	Value Traded	Volume Traded	No. of Trades	
NASEEJ	2,915,346,712.30	43,369,052	151,107	نسج
SIDC	459,323,889.82	37,530,509	60,774	صدق
ALABDULLATIF	597,138,625.14	33,656,818	66,478	العبدلطيف
LAZURDE	1,309,176,927.54	80,953,137	109,734	لازوردي
ALASEEL	1,115,004,997.37	236,670,178	118,444	الأصيل
FITAIHI GROUP	1,119,354,965.43	300,913,556	119,980	مجموعة فتحي
<b>Total</b>	<b>7,515,346,117.60</b>	<b>733,093,250</b>	<b>626,517</b>	<b>الإجمالي</b>

## إحصائيات السوق - الربع الأول 2024 Market Statistics - 1<sup>st</sup> Quarter 2024

Consumer Services	قيمة الإسهم المتداولة	الإسهم المتداولة	الصفقات المنفذة	الخدمات الاستهلاكية
	Value Traded	Volume Traded	No. of Trades	
SEERA	4,180,313,390.45	137,434,488	240,689	سيرا
ALHOKAIR GROUP	990,734,213.49	342,636,152	152,196	مجموعة الحكير
FITNESS TIME	3,150,725,898.00	15,233,942	219,023	وقت اللياقة
TECO	1,883,093,328.67	2,499,853,364	191,556	شمس
ALKHALEEJ TRNG	2,159,614,353.35	67,220,137	103,050	الخليج للتدريب
NCLE	770,180,962.40	5,095,290	75,591	الوطنية للتعليم
ATAA	1,104,332,956.00	14,062,628	83,192	عطاء
HERFY FOODS	663,097,587.00	18,990,155	70,085	هرفي للأغذية
RAYDAN	372,333,778.56	13,414,768	35,316	ريدان
DWF	2,379,758,026.60	16,643,928	134,103	التطورية الغذائية
ALAMAR	1,594,434,096.60	16,184,626	111,867	الامار
AMERICANA	4,774,503,970.96	1,432,800,997	410,775	أمريكانا
<b>Total</b>	<b>24,023,122,562.08</b>	<b>4,579,570,475</b>	<b>1,827,443</b>	<b>الإجمالي</b>
Media and Entertainment	قيمة الإسهم المتداولة	الإسهم المتداولة	الصفقات المنفذة	الإعلام والترفيه
	Value Traded	Volume Traded	No. of Trades	
TAPRCO	677,561,895.06	41,569,150	64,756	تهامة
ALARABIA	3,616,393,343.20	14,524,847	196,254	العربية
MBC Group	10,687,242,840.75	181,095,164	527,165	مجموعة إم بي سي
SRMG	3,050,122,959.00	12,774,837	126,323	الأبحاث والإعلام
<b>Total</b>	<b>18,031,321,038.01</b>	<b>249,963,998</b>	<b>914,498</b>	<b>الإجمالي</b>
Consumer Discretionary Distribution & Retail	قيمة الإسهم المتداولة	الإسهم المتداولة	الصفقات المنفذة	تجزئة وتوزيع السلع الكمالية
	Value Traded	Volume Traded	No. of Trades	
EXTRA	3,243,776,769.70	34,804,463	180,224	إكسترا
SACO	1,767,411,954.95	43,336,871	153,675	سأكو
SASCO	1,954,832,000.00	24,040,665	136,105	ساسكو
BAAZEEM	2,077,688,791.00	29,373,955	118,762	باغظيم
JARIR	1,797,549,277.04	117,619,727	279,766	جرير
ABO MOATI	619,369,671.90	19,532,489	55,763	أبو معطي
ALSAIF GALLERY	1,605,878,188.08	161,962,561	131,474	السيف غاليري
CENOMI RETAIL	1,022,836,274.86	57,678,214	104,234	سينومي ريتيل
<b>Total</b>	<b>14,089,342,927.53</b>	<b>488,348,945</b>	<b>1,160,003</b>	<b>الإجمالي</b>
Consumer Staples Distribution & Retail	قيمة الإسهم المتداولة	الإسهم المتداولة	الصفقات المنفذة	تجزئة وتوزيع السلع الاستهلاكية
	Value Traded	Volume Traded	No. of Trades	
A.OTHAIM MARKET	1,643,461,904.78	118,900,802	207,384	أسواق ع العثيم
FARM SUPERSTORES	633,369,902.90	24,264,355	62,273	أسواق المزرعة
ANAAM HOLDING	1,585,113,569.83	1,426,521,995	205,255	أنعام القابضة
THIMAR	1,198,777,234.58	91,131,956	114,082	ثمار
BINDAWOOD	1,551,961,921.74	205,307,421	148,170	بن داود
ALMUNAIEM	5,695,009,845.60	63,306,446	264,987	المنجم
ALDAWAA	1,278,574,364.50	11,727,791	103,458	الدواء
NAHDI	6,227,567,601.20	43,093,080	291,795	النهدي
<b>Total</b>	<b>19,813,836,345.13</b>	<b>1,984,253,846</b>	<b>1,397,404</b>	<b>الإجمالي</b>
Food & Beverages	قيمة الإسهم المتداولة	الإسهم المتداولة	الصفقات المنفذة	إنتاج الأغذية
	Value Traded	Volume Traded	No. of Trades	
SAVOLA GROUP	4,720,403,075.65	95,142,093	287,340	مجموعة صافولا
WAFRAH	2,567,473,760.25	56,007,451	161,453	وفرة
SADAFCO	875,334,699.60	2,327,670	69,632	سداقكو
ALMARAI	4,163,648,939.10	70,656,775	223,584	المراعي
TANMIAH	2,149,987,719.10	18,087,957	122,096	تنمية
NAQI	1,386,458,874.90	17,866,322	89,854	نقي
FIRST MILLS	3,089,305,640.70	38,406,120	187,633	المطاحن الأولى
MODERN MILLS	2,197,775,125.10	31,350,645	157,713	المطاحن الحديثة
SINAD HOLDING	828,017,721.88	59,839,154	94,713	سناد القابضة
HB	548,479,413.45	10,186,996	50,884	حلواني إخوان
NADEC	3,728,682,739.85	121,550,258	358,702	نادك
GACO	729,213,137.44	38,178,833	73,937	جاكو
TADCO	765,066,929.88	41,383,718	73,283	تبوك الزراعية
SFICO	1,027,236,626.94	38,882,220	91,065	الأسماك
SHARQIYAH DEV	558,439,283.62	28,444,131	57,963	الشرقية للتنمية
ALJOUF	872,785,056.35	16,083,909	63,238	الجوف
ZJAZDCO	719,415,793.06	42,890,531	59,661	جازدكو
<b>Total</b>	<b>30,927,724,536.87</b>	<b>727,284,783</b>	<b>2,221,751</b>	<b>الإجمالي</b>
Health Care Equipment & Svc	قيمة الإسهم المتداولة	الإسهم المتداولة	الصفقات المنفذة	الرعاية الصحية
	Value Traded	Volume Traded	No. of Trades	
AYYAN	4,330,511,072.05	179,917,912	282,230	أيان
CHEMICAL	3,282,379,330.79	559,413,554	294,715	الكيميائية
MOUWASAT	3,282,890,489.40	26,580,747	148,683	المواساة
DALLAH HEALTH	1,749,406,786.00	9,844,858	89,954	دلة الصحية
CARE	1,367,781,646.20	7,005,899	111,342	رعاية
ALHAMMADI	3,551,099,644.70	54,807,791	213,615	الحمادي
SAUDI GERMAN HEALTH	4,855,010,142.40	44,029,601	257,450	السعودي الألماني الصحية
SULAIMAN ALHABIB	3,890,785,749.80	12,578,602	187,285	سليمان الحبيب
EQUIPMENT HOUSE	2,215,367,071.65	41,315,601	148,659	دار المعدات
<b>Total</b>	<b>28,525,231,932.99</b>	<b>935,494,565</b>	<b>1,733,933</b>	<b>الإجمالي</b>
Pharma, Biotech & Life Science	قيمة الإسهم المتداولة	الإسهم المتداولة	الصفقات المنفذة	الدوية
	Value Traded	Volume Traded	No. of Trades	
SPIMACO	2,402,684,826.70	62,720,412	165,038	الدوائية
JAMJOOM PHARMA	5,509,916,744.40	39,770,246	266,553	جمجوم فارما
AVOLON PHARMA	3,418,609,427.00	18,720,846	275,289	أفالون فارما
<b>Total</b>	<b>11,331,210,998.10</b>	<b>121,211,504</b>	<b>706,880</b>	<b>الإجمالي</b>
Banks	قيمة الإسهم المتداولة	الإسهم المتداولة	الصفقات المنفذة	البنوك
	Value Traded	Volume Traded	No. of Trades	
RIBL	3,916,596,018.60	131,033,222	173,129	الرياض
BJAZ	5,305,920,579.76	268,206,084	319,547	الجزيرة
SAIB	1,026,182,106.10	62,784,210	102,592	الاستثمار
BSFR	2,447,969,559.80	62,820,406	102,599	السعودي الفرنسي
SAB	3,057,300,038.90	78,847,255	168,490	الأول
ANB	3,202,574,002.04	121,694,610	138,615	العربي
ALRAHII	23,617,039,845.80	270,306,190	605,945	الراجحي
ALBILAD	3,898,820,904.00	82,523,386	189,438	البلاد
ALINMA	11,289,405,114.50	265,567,968	435,201	الإتماء
SNB	13,460,124,564.30	325,717,440	295,533	الأهلي
<b>Total</b>	<b>71,221,932,733.80</b>	<b>1,669,500,771</b>	<b>2,531,089</b>	<b>الإجمالي</b>
Financial Services	قيمة الإسهم المتداولة	الإسهم المتداولة	الصفقات المنفذة	الخدمات المالية
	Value Traded	Volume Traded	No. of Trades	
TADAWUL GROUP	5,935,140,661.40	26,230,293	249,205	مجموعة تداول
AMLAK	107,619,828.10	7,583,742	29,042	أملاك
SHL	92,911,582.18	5,355,001	31,418	سهل
SAIC	4,843,890,535.95	140,266,002	228,215	منظورة
NAYIFAT	256,188,913.60	17,563,297	54,528	النayفات
MRNA	452,703,100.40	37,906,944	54,671	مرنة
ALBAHA	174,528,765.20	1,230,141,682	120,288	الباحة
KINGDOM	121,186,229.01	17,038,730	18,294	المملكة
<b>Total</b>	<b>11,984,169,615.84</b>	<b>1,482,085,691.00</b>	<b>785,661.00</b>	<b>الإجمالي</b>

## إحصائيات السوق - الربع الأول 2024 Market Statistics - 1<sup>st</sup> Quarter 2024

Insurance	قيمة الإسهم المتداولة	الإسهم المتداولة	الصفقات المنفذة	التأمين
	Value Traded	Volume Traded	No. of Trades	
TAWUNIYA	2,613,246,394.00	18,292,579	185,410	التعاونية
JAZIRA TAKAFUL	572,179,695.76	31,011,059	56,693	جزيرة تكافل
MALATH INSURANCE	1,210,448,512.98	62,717,452	90,776	ملاذ للتأمين
MEDGULF	1,224,884,506.78	66,443,114	87,160	ميدغلف للتأمين
ALLIANZ SF	309,064,200.66	16,015,487	29,544	الايانز إس إف
SALAMA	1,154,224,645.75	43,161,811	108,080	سلامة
WALAA	983,578,851.93	39,895,046	63,404	ولاء
ARABIAN SHIELD	1,690,884,963.48	81,051,258	116,700	الدرع العربي
SAICO	342,347,174.50	19,363,039	33,723	سايكو
GULF UNION ALAHLIA	670,620,960.79	36,147,347	50,632	إتحاد الخليج الأهلية
ACIG	538,283,115.82	33,343,411	54,555	أسج
AICC	831,506,984.34	52,875,517	53,351	التأمين العربية
ALETHIAD	496,613,427.32	23,351,168	50,259	الاتحاد
ALSAGR INSURANCE	1,111,426,510.80	39,454,937	91,223	الصفقر للتأمين
UCA	503,605,076.53	53,073,986	64,738	المتحد للتأمين
SAUDI RE	2,107,434,090.72	85,888,424	127,051	الإعادة السعودية
BUPA ARABIA	2,017,117,326.20	8,824,214	132,899	بويبا العربية
ALRAHJI TAKAFUL	3,750,300,904.60	43,535,824	225,399	تكافل الراحي
CHUBB	1,489,184,435.50	42,624,753	98,662	تشب
GIG	876,542,179.65	26,215,283	62,073	جي أي جي
GULF GENERAL	427,614,573.63	31,603,857	53,723	الخليجية العامة
BURUJ	467,537,291.96	20,963,362	43,749	بروج للتأمين
LIVA	600,626,596.34	29,896,765	64,713	ليفيا
WATANIYA	971,252,624.23	42,437,928	104,878	الوطنية
AMANA INSURANCE	1,012,362,767.46	74,208,016	91,098	أمانة للتأمين
ENAYA	1,306,698,856.66	76,649,953	123,125	عناية
<b>Total</b>	<b>29,279,586,668.39</b>	<b>1,099,405,590</b>	<b>2,263,618</b>	<b>الإجمالي</b>
Software & Services	قيمة الإسهم المتداولة	الإسهم المتداولة	الصفقات المنفذة	التطبيقات وخدمات التقنية
	Value Traded	Volume Traded	No. of Trades	
MIS	1,741,516,290.40	12,298,667	62,849	ام أي اس
ARAB SEA	1,682,412,413.47	219,012,858	187,926	بحر العرب
SOLUTIONS	4,152,108,563.40	11,544,996	227,906	سولوشنز
ELM	7,727,675,400.20	8,146,675	398,374	علم
2P	3,187,323,039.92	106,881,389	199,545	نوبي
<b>Total</b>	<b>18,491,035,707.39</b>	<b>357,884,585</b>	<b>1,076,600</b>	<b>الإجمالي</b>
Telecommunication Services	قيمة الإسهم المتداولة	الإسهم المتداولة	الصفقات المنفذة	الاتصالات
	Value Traded	Volume Traded	No. of Trades	
STC	8,746,918,529.50	211,868,441	471,780	اس تي سي
ETIHAD ETISALAT	3,713,073,651.65	69,893,117	195,048	إتحاد إتصالات
ZAIN KSA	4,966,487,069.04	364,372,920	301,491	زين السعودية
ATHEEB TELECOM	10,797,857,969.70	146,147,121	522,369	عذيب للإتصالات
<b>Total</b>	<b>28,224,337,219.89</b>	<b>792,281,599</b>	<b>1,490,688</b>	<b>الإجمالي</b>
Utilities	قيمة الإسهم المتداولة	الإسهم المتداولة	الصفقات المنفذة	المرافق العامة
	Value Traded	Volume Traded	No. of Trades	
GASCO	1,261,227,228.10	15,764,520	95,133	الغاز
AWPT	1,397,444,040.80	5,994,759	106,419	الخريف
ACWA POWER	7,865,341,234.40	28,633,028	247,092	أكوا باور
MARAFIQ	4,853,517,853.10	70,892,538	277,625	مرافق
SAUDI ELECTRICITY	1,705,872,414.04	87,168,368	150,987	كهربية السعودية
<b>Total</b>	<b>17,083,402,770.44</b>	<b>208,453,213</b>	<b>877,256</b>	<b>الإجمالي</b>
REITs	قيمة الإسهم المتداولة	الإسهم المتداولة	الصفقات المنفذة	الصناديق العقارية المتداولة
	Value Traded	Volume Traded	No. of Trades	
RIYAD REIT	109,206,780.13	12,741,565	34,361	الرياض ريت
ALJAZIRA REIT	548,579,930.88	28,525,572	66,220	الجزيرة ريت
JADWA REIT ALHARAMAIN	63,451,587.20	9,460,306	16,062	جدوى ريت الحرمين
TALEEM REIT	84,484,275.66	7,422,248	25,033	تعليم ريت
AL MAATHER REIT	48,401,033.89	5,284,566	13,645	المعطر ريت
MUSHARAKA REIT	46,554,251.00	8,243,607	20,078	مشاركة ريت
MULKIA REIT	71,986,214.97	11,816,690	29,337	ملكية ريت
SICO SAUDI REIT	102,435,779.62	21,160,775	23,933	سيكو السعودية ريت
ALAHJI REIT 1	58,025,513.62	6,660,849	22,567	الأهلي ريت 1
DERAYAH REIT	73,878,990.49	9,467,391	39,068	درية ريت
AI RAHJI REIT	169,062,200.44	19,181,263	64,103	الراحي ريت
JADWA REIT SAUDI	78,747,660.04	6,028,779	23,813	جدوى ريت السعودية
SEDCO CAPITAL REIT	61,746,102.30	6,992,109	29,262	سدكو كابيتال ريت
ALINMA RETAIL REIT	96,987,896.49	19,665,720	29,997	الإئمان ريت للتجزئة
MEFIC REIT	39,238,123.36	7,816,475	11,753	ميفك ريت
BONYAN REIT	54,535,501.67	5,600,435	16,501	بنيان ريت
ALKHABEER REIT	47,461,783.20	7,419,891	21,848	الخبير ريت
ALINMA HOSPITALITY REIT	196,366,749.50	21,936,207	29,752	الإئمان ريت الفندق
<b>Total</b>	<b>1,951,150,374.46</b>	<b>215,424,448</b>	<b>517,333</b>	<b>الإجمالي</b>
Real Estate Mgmt & Dev't	قيمة الإسهم المتداولة	الإسهم المتداولة	الصفقات المنفذة	إدارة وتطوير العقارات
	Value Traded	Volume Traded	No. of Trades	
ALAKARIA	2,231,752,510.68	111,824,553	140,542	العقارية
TAIBA	1,136,273,910.50	35,272,953	57,647	طيبة
MCDC	1,575,941,227.20	18,306,233	65,765	مكة
ARDCO	683,494,769.03	29,178,210	67,896	التعمير
EMAAR EC	1,360,778,324.48	166,121,523	134,749	إعمار
RED SEA	317,400,372.83	12,458,726	52,469	البحر الأحمر
JABAL OMAR	6,072,986,188.80	227,969,608	258,945	جبل عمر
DAR ALARKAN	6,553,879,254.50	479,368,114	340,590	دار الأركان
KEC	963,254,787.92	59,946,652	69,340	مدينة المعرفة
ALANDALUS	405,391,250.57	16,058,321	37,388	الأندلس
CENOMI CENTERS	2,761,324,671.53	121,551,070	144,462	سينومي سنترز
RETAL	688,405,507.16	75,417,325	104,779	رتال
SUMOU	1,731,609,354.05	31,832,825	105,244	سمو
<b>Total</b>	<b>26,482,492,129.25</b>	<b>1,385,306,113</b>	<b>1,579,816</b>	<b>الإجمالي</b>
<b>Total Market</b>	<b>575,888,073,290.57</b>	<b>24,116,874,967</b>	<b>35,016,401</b>	<b>إجمالي السوق</b>

## القيمة السوقية للأسهم المصدرة كما في 2024/03/31 Market Capitalization as on 31/03/2024

Energy	النسبة للسوق		النسبة للقطاع		القيمة السوقية بالريال		سعر الإغلاق		عدد الأسهم المصدرة		الطاقة
	% Market	% Industry Group	% Market	% Industry Group	Market Capitalization -SAR	Close Price	Close Price	Issued Shares	Issued Shares		
SARCO	0.01	0.02			1,300,500,000.00	86.70			15,000,000		الصلاتي
SAUDI ARAMCO	68.25	98.89			7,465,700,000,000.00	30.85			242,000,000,000		أرامكو السعودية
PETRO RABIGH	0.12	0.17			12,582,630,000.00	7.53			1,671,000,000		بترو رابغ
ARABIAN DRILLING	0.14	0.20			14,969,800,000.00	168.20			89,000,000		الحفر العربية
ADES	0.21	0.30			22,761,900,262.08	20.16			1,129,062,513		أديس
BAHRI	0.18	0.26			19,638,281,250.00	26.60			738,281,250		البحري
ALDRES	0.11	0.16			12,375,000,000.00	165.00			75,000,000		الدريس
<b>Total</b>	<b>69.02</b>	<b>100.00</b>			<b>7,549,328,111,512.08</b>	<b>-</b>			<b>245,717,343,763</b>		<b>الإجمالي</b>
Materials	النسبة للسوق		النسبة للقطاع		القيمة السوقية بالريال		سعر الإغلاق		عدد الأسهم المصدرة		المواد الأساسية
	% Market	% Industry Group	% Market	% Industry Group	Market Capitalization -SAR	Close Price	Close Price	Issued Shares	Issued Shares		
TAKWEEN	0.01	0.14			975,688,372.56	12.76			76,464,606		تكوين
MEPCO	0.03	0.52			3,522,999,932.25	40.65			86,666,665		ميكو
BCI	0.01	0.14			936,375,000.00	34.05			27,500,000		بي سي أي
MAADEN	1.65	26.54			180,896,898,462.00	49.00			3,691,773,438		معادن
ASLAK	0.01	0.13			897,156,000.00	31.95			28,080,000		أسلاك
ALYAMAMAH STEEL	0.02	0.31			2,085,340,000.00	41.05			50,800,000		الهامة للحدديد
SSP	0.03	0.51			3,483,300,000.00	68.30			51,000,000		أثابيب السعودية
EAST PIPES	0.04	0.59			4,032,000,000.00	128.00			31,500,000		أثابيب الشرق
AMAK	0.05	0.73			4,977,000,000.00	55.30			90,000,000		أماك
CHEMANOL	0.01	0.17			1,141,268,601.96	16.92			67,450,863		كيمائول
SABIC	2.15	34.47			234,900,000,000.00	78.30			3,000,000,000		سابك
SABIC AGRI-NUTRIENTS	0.53	8.45			57,600,283,884.00	121.00			476,035,044		سابك للمغذيات الزراعية
TASNEE	0.09	1.37			9,311,285,190.72	13.92			668,914,166		التصنيع
NGC	0.01	0.12			818,583,341.95	25.85			31,666,667		نجسكو
ZOUJAJ	0.01	0.21			1,416,345,000.00	43.05			32,900,000		زواج
ALUJAIN	0.03	0.42			2,830,280,000.00	40.90			69,200,000		الجين
FIPCO	0.01	0.09			585,500,000.00	51.00			11,500,000		فيكوبو
APC	0.01	0.24			1,624,000,000.00	160.40			10,000,000		أفسيبي
NAMA CHEMICALS	0.01	0.11			752,640,000.00	32.00			23,520,000		نماء للكيمياويات
MAADANIYAH	0.01	0.09			625,872,000.00	17.68			35,400,000		معدنية
LUREF	0.24	3.83			26,088,750,000.00	154.60			168,750,000		لوريف
ZAMIL INDUST	0.01	0.23			1,566,000,000.00	26.10			60,000,000		الزامل للصناعة
SIG	0.16	2.57			17,496,264,000.00	23.18			754,800,000		المجموعة السعودية
YANSAB	0.19	3.12			21,234,375,000.00	37.75			562,500,000		ينساب
SPM	0.02	0.38			2,564,570,000.00	76.10			33,700,000		صناعة الورق
SIPCHEM	0.21	3.37			22,989,999,958.20	31.35			733,333,332		سيكيم العالمية
ADVANCED	0.10	1.56			10,608,000,000.00	40.80			260,000,000		المتقدمة
SAUDI KAYAN	0.13	2.01			13,695,000,000.00	9.13			1,500,000,000		كايان السعودية
SVCP	0.01	0.11			721,500,000.00	48.10			15,000,000		الفخارية
HCC	0.01	0.16			1,106,270,000.00	11.30			97,900,000		أسمنت حائل
NAIRAN CEMENT	0.02	0.25			1,730,600,000.00	10.18			170,000,000		أسمنت نجران
CITY CEMENT	0.03	0.42			2,872,800,000.00	20.52			140,000,000		أسمنت المدينة
NORTHERN CEMENT	0.02	0.27			1,810,800,000.00	10.06			180,000,000		أسمنت الشمالية
UACC	0.01	0.12			814,000,000.00	14.80			55,000,000		أسمنت أم القري
OASIS	0.01	0.14			969,750,000.00	43.10			22,500,000		الواحة
ALKATHIRI	0.01	0.09			619,360,560.00	2.74			226,044,000		الكثيري
ACC	0.03	0.47			3,175,000,000.00	31.75			100,000,000		أسمنت العربية
YSCC	0.06	0.98			6,682,500,000.00	33.00			202,500,000		أسمنت الهامة
SAUDI CEMENT	0.07	1.05			7,129,800,000.00	46.60			153,000,000		أسمنت السعودية
QACCO	0.05	0.77			5,274,000,000.00	58.60			90,000,000		أسمنت القصيم
SPCC	0.05	0.81			5,495,000,000.00	39.25			140,000,000		أسمنت الجنوب
YCC	0.04	0.69			4,669,875,000.00	29.65			157,500,000		أسمنت بقيق
EPCCO	0.03	0.44			3,005,700,000.00	34.95			86,000,000		أسمنت الشرقية
TC	0.01	0.17			1,173,600,000.00	13.04			90,000,000		أسمنت نوك
JOUF CEMENT	0.01	0.18			1,237,006,000.00	11.38			108,700,000		أسمنت الجوف
RIYADH CEMENT	0.03	0.50			3,420,000,000.00	28.50			120,000,000		أسمنت الرياض
<b>Total</b>	<b>6.23</b>	<b>100.00</b>			<b>681,544,336,303.64</b>	<b>-</b>			<b>14,787,599,141</b>		<b>الإجمالي</b>
Capital Goods	النسبة للسوق		النسبة للقطاع		القيمة السوقية بالريال		سعر الإغلاق		عدد الأسهم المصدرة		السلع الرأسمالية
	% Market	% Industry Group	% Market	% Industry Group	Market Capitalization -SAR	Close Price	Close Price	Issued Shares	Issued Shares		
ASTRA INDUSTRIAL	0.14	30.58			15,280,000,000.00	191.00			80,000,000		أسترا الصناعية
SHAKER	0.02	3.34			1,666,463,970.00	34.55			48,233,440		شاكرا
BAWAN	0.03	5.65			2,823,000,000.00	47.05			60,000,000		بوان
EIC	0.05	9.91			4,950,000,000.00	4.40			1,125,000,000		الصناعات الكهربائية
SAUDI CERAMICS	0.02	5.33			2,664,000,000.00	33.30			80,000,000		حفراف السعودي
SAUDI CABLE	0.01	1.12			559,189,522.80	83.80			6,672,800		الكابلات السعودية
AMIANTIT	0.01	2.32			1,160,527,500.00	26.05			44,550,000		أميانيت
ALBASTAIN	0.02	5.13			2,564,273,416.80	40.10			63,946,968		البابطين
MESC	0.01	2.14			1,068,000,000.00	26.70			40,000,000		مسك
BATIC	0.01	2.85			1,422,000,000.00	2.37			600,000,000		باتك
SIECO	0.00	1.06			528,768,000.00	27.20			19,440,000		سيكات
ALOMIRAN	0.00	0.97			483,000,000.00	40.25			12,000,000		الميران
RIYADH CABLES	0.14	29.60			14,790,000,000.00	98.60			150,000,000		كابلات الرياض
<b>Total</b>	<b>0.46</b>	<b>100.00</b>			<b>49,959,222,409.60</b>	<b>-</b>			<b>2,329,843,274</b>		<b>الإجمالي</b>
Commercial & Professional Svc	النسبة للسوق		النسبة للقطاع		القيمة السوقية بالريال		سعر الإغلاق		عدد الأسهم المصدرة		الخدمات التجارية والمهنية
	% Market	% Industry Group	% Market	% Industry Group	Market Capitalization -SAR	Close Price	Close Price	Issued Shares	Issued Shares		
MAHARAH	0.03	18.94			3,225,250,000.00	6.73			475,000,000		مهرا
SADR	0.01	3.64			619,500,000.00	3.54			175,000,000		صادر
ALMAWARID	0.02	10.99			1,872,000,000.00	124.80			15,000,000		الموارد
SPCC	0.01	5.49			934,800,000.00	15.58			60,000,000		طعام وتغليف
CATRION	0.09	60.95			10,381,200,000.00	126.60			82,000,000		كاتريون
<b>Total</b>	<b>0.16</b>	<b>100.00</b>			<b>17,032,750,000.00</b>	<b>-</b>			<b>807,000,000</b>		<b>الإجمالي</b>
Transportation	النسبة للسوق		النسبة للقطاع		القيمة السوقية بالريال		سعر الإغلاق		عدد الأسهم المصدرة		النقل
	% Market	% Industry Group	% Market	% Industry Group	Market Capitalization -SAR	Close Price	Close Price	Issued Shares	Issued Shares		
SISCO HOLDING	0.03	6.46			3,174,240,000.00	38.90			81,600,000		سيكسو للناقلية
SGS	0.09	19.83			9,738,400,000.00	51.80			188,000,000		الخدمات الأرضية
SAPTCO	0.02	5.02			2,465,000,000.00	19.72			125,000,000		سابكو
BUDGET SAUDI	0.06	12.58			6,177,266,782.40	86.80			71,166,668		بديجت السعودية
THEEB	0.03	6.04			2,967,000,000.00	69.00			43,000,000		ذيب
LUMI	0.05	10.89			5,351,500,000.00	97.30			55,000,000		لومي
SAL	0.18	39.18			19,248,000,000.00	240.60			80,000,000		سال
<b>Total</b>	<b>0.45</b>	<b>100.00</b>			<b>49,121,406,782.40</b>	<b>-</b>			<b>643,766,668</b>		<b>الإجمالي</b>
Consumer Durables & Apparel	النسبة للسوق		النسبة للقطاع		القيمة السوقية بالريال		سعر الإغلاق		عدد الأسهم المصدرة		السلع طويلة الاجل
	% Market	% Industry Group	% Market	% Industry Group	Market Capitalization -SAR	Close Price	Close Price	Issued Shares	Issued Shares		
NASEJ	0.01	13.56			889,219,761.60	81.60			10,897,301		ناسج
SIDC	0.00	6.97			456,800,000.00	11.42			40,000,000		صديق
ALABDULLATIF	0.01	20.05			1,314,625,000.00	16.18			81,250,000		الميدانلطيف
LAZURDE	0.01	13.38			877,450,000.00	15.26			57,500,000		لازوردي
ALASEEL	0.02	28.92			1,896,000,000.00	4.74			400,000,000		الاصيل
FTAIHI GROUP	0.01	17.11			1,122,000,000.00	4.08			275,000,000		مجموعة فتحي
<b>Total</b>	<b>0.06</b>	<b>100.00</b>			<b>6,556,094,761.60</b>	<b>-</b>			<b>864,647,301</b>		<b>الإجمالي</b>

## القيمة السوقية للأسهم المصدرة كما في 2024/03/31 Market Capitalization as on 31/03/2024

Consumer Services	النسبة للسوق %to Market	النسبة للقطاع %to Industry Group	القيمة السوقية بالريال Market Capitalization -SAR	سعر الإغلاق Close Price	عدد الأسهم المصدرة Issued Shares	الخدمات الاستهلاكية
SEERA	0.08	12.62	8,250,000,000.00	27.50	300,000,000	سيرا
ALHOKAIR GROUP	0.01	1.34	878,850,000.00	2.79	315,000,000	مجموعة الحكير
FITNESS TIME	0.10	17.48	11,430,049,370.20	218.20	52,383,361	وقت الباقة
TECO	0.01	1.56	1,017,695,764.80	0.88	1,156,472,460	شمس
ALKHALEEJ TRNG	0.02	2.70	1,764,750,000.00	27.15	65,000,000	الخليج للتدريب
NCLE	0.05	8.64	5,650,200,000.00	131.40	43,000,000	الوطنية للتعليم
ATAA	0.03	4.67	3,051,323,087.50	72.50	42,087,215	عطاء
HERFY FOODS	0.02	3.28	2,144,142,000.00	33.15	64,680,000	هرفي للأغذية
RAYDAN	0.00	0.63	411,020,142.00	26.00	15,808,467	ريان
DWF	0.00	0.61	396,600,000.00	132.20	3,000,000	تطويرية الغذائية
ALAMAR	0.02	3.58	2,340,900,000.00	91.80	25,500,000	الآمار
AMERICANA	0.26	42.90	28,050,698,223.00	3.33	8,423,633,100	أمريكانا
<b>Total</b>	<b>0.60</b>	<b>100.00</b>	<b>65,386,228,587.50</b>	<b>-</b>	<b>10,506,564,603</b>	<b>الإجمالي</b>
Media and Entertainment	النسبة للسوق %to Market	النسبة للقطاع %to Industry Group	القيمة السوقية بالريال Market Capitalization -SAR	سعر الإغلاق Close Price	عدد الأسهم المصدرة Issued Shares	الإعلام والترفيه
TAPSCO	0.01	1.24	639,200,000.00	15.98	40,000,000	تعامه
ALARABIA	0.10	22.10	11,430,000,000.00	228.60	50,000,000	العربية
MBC Group	0.17	36.58	18,919,250,000.00	56.90	332,500,000	مجموعة إم بي سي
SRMG	0.19	40.09	20,736,000,000.00	259.20	80,000,000	الأبحاث والإعلام
<b>Total</b>	<b>0.47</b>	<b>100.00</b>	<b>51,724,450,000.00</b>	<b>-</b>	<b>502,500,000</b>	<b>الإجمالي</b>
Consumer Discretionary Distribution & Retail	النسبة للسوق %to Market	النسبة للقطاع %to Industry Group	القيمة السوقية بالريال Market Capitalization -SAR	سعر الإغلاق Close Price	عدد الأسهم المصدرة Issued Shares	تجزئة وتوزيع السلع الكمالية
EXTRA	0.07	19.95	7,600,000,000.00	95.00	80,000,000	إكسترا
SACO	0.01	3.35	1,276,200,000.00	35.45	36,000,000	سأكو
SASCO	0.04	12.22	4,656,000,000.00	77.60	60,000,000	ساسكو
BAAZEEM	0.01	1.83	698,625,000.00	69.00	10,125,000	بأظيم
JARIR	0.16	45.68	17,400,000,000.00	14.50	1,200,000,000	جارير
ABO MOATI	0.01	1.56	593,000,000.00	29.65	20,000,000	أبو معتي
ALSAIF GALLERY	0.04	10.44	3,976,000,000.00	11.36	350,000,000	السيف غاليري
CENOMI RETAIL	0.02	4.96	1,889,055,734.08	16.46	114,766,448	سينومي ريتيل
<b>Total</b>	<b>0.35</b>	<b>100.00</b>	<b>38,088,880,734.08</b>	<b>-</b>	<b>1,670,891,448</b>	<b>الإجمالي</b>
Consumer Staples Distribution & Retail	النسبة للسوق %to Market	النسبة للقطاع %to Industry Group	القيمة السوقية بالريال Market Capitalization -SAR	سعر الإغلاق Close Price	عدد الأسهم المصدرة Issued Shares	تجزئة وتوزيع السلع الاستهلاكية
A.OTHAIM MARKET	0.11	20.74	11,970,000,000.00	13.30	900,000,000	أسواق ع العنيم
FARM SUPERSTORES	0.01	2.11	1,219,500,000.00	27.10	45,000,000	أسواق المزرعة
ANAAM HOLDING	0.01	1.16	667,800,000.00	1.06	630,000,000	أنعام الفايزة
THIMAR	0.00	0.56	322,500,000.00	12.90	25,000,000	ثمار
BINDAWOJ	0.09	17.47	10,081,260,000.00	8.82	1,143,000,000	بين داود
ALMUNAJEM	0.06	11.14	6,432,000,000.00	107.20	60,000,000	المنجم
ALDAWAA	0.07	13.71	7,913,500,000.00	93.10	85,000,000	الدواء
NAHDI	0.17	33.11	19,110,000,000.00	147.00	130,000,000	النهدي
<b>Total</b>	<b>0.53</b>	<b>100.00</b>	<b>57,716,560,000.00</b>	<b>-</b>	<b>3,018,000,000</b>	<b>الإجمالي</b>
Food & Beverages	النسبة للسوق %to Market	النسبة للقطاع %to Industry Group	القيمة السوقية بالريال Market Capitalization -SAR	سعر الإغلاق Close Price	عدد الأسهم المصدرة Issued Shares	إنتاج الأغذية
SAVOLA GROUP	0.27	22.80	30,063,112,509.20	56.30	533,980,684	مجموعة سافولا
WAFRAH	0.01	0.83	1,092,732,156.00	47.20	23,151,105	وفاة
SADAFCO	0.11	9.12	12,025,000,000.00	370.00	32,500,000	سادافكو
ALMARAI	0.53	43.69	57,600,000,000.00	57.60	1,000,000,000	المرابي
TANMIAH	0.03	2.14	2,820,000,000.00	141.00	20,000,000	تنمية
NAQI	0.01	1.06	1,404,000,000.00	70.20	20,000,000	نقي
FIRST MILLS	0.04	3.26	4,301,250,000.00	77.50	55,500,000	المطاحن الأول
MODERN MILLS	0.05	3.85	5,073,584,000.00	62.00	81,832,000	المطاحن الحديثة
SINAD HOLDING	0.01	1.24	1,632,944,445.88	12.92	126,388,889	سناد الفايزة
HB	0.02	1.36	1,796,142,966.00	50.80	35,357,145	حلوان إخوان
NADEC	0.08	6.63	8,747,560,000.00	29.00	301,640,000	نادك
GACO	0.00	0.40	533,400,000.00	17.78	30,000,000	جأكو
TADCO	0.01	0.55	723,985,416.00	18.48	39,176,700	تادكو الزراعية
SFICO	0.01	0.77	1,020,000,000.00	25.50	40,000,000	السفيكو
SHARQIYAH DEV	0.01	0.42	557,400,000.00	18.58	30,000,000	الشرقية للتنمية
ALOUF	0.02	1.25	1,653,000,000.00	55.10	30,000,000	الووف
JAZADCO	0.01	0.61	799,000,000.00	15.98	50,000,000	جأزأكو
<b>Total</b>	<b>1.21</b>	<b>100.00</b>	<b>131,843,111,893.08</b>	<b>-</b>	<b>2,449,526,533</b>	<b>الإجمالي</b>
Health Care Equipment & Svc	النسبة للسوق %to Market	النسبة للقطاع %to Industry Group	القيمة السوقية بالريال Market Capitalization -SAR	سعر الإغلاق Close Price	عدد الأسهم المصدرة Issued Shares	الرعاية الصحية
AYYAN	0.05	0.87	1,630,466,552.16	20.22	80,636,328	أيان
CHEMICAL	0.05	3.10	5,784,352,000.00	6.86	843,200,000	الكيميائية
MOUWASAT	0.25	14.76	27,560,000,000.00	137.80	200,000,000	المواساة
DALLAH HEALTH	0.15	18.76	16,351,827,188.40	167.40	97,681,166	دلة الصحية
CARE	0.08	4.46	8,333,130,000.00	185.80	44,850,000	كأرة
ALHAMMADI	0.08	4.97	9,280,000,000.00	58.00	160,000,000	الحمادي
SAUDI GERMAN HEALTH	0.08	4.88	9,111,960,000.00	99.00	92,040,000	السعودي الألماني الصحية
SULAIMAN ALHABIB	0.98	57.35	107,100,000,000.00	306.00	350,000,000	سليمان الحبيب
EQUIPMENT HOUSE	0.01	0.85	1,587,000,000.00	52.90	30,000,000	دار المعدات
<b>Total</b>	<b>1.71</b>	<b>100.00</b>	<b>186,738,735,740.56</b>	<b>-</b>	<b>1,898,407,494</b>	<b>الإجمالي</b>
Pharma, Biotech & Life Science	النسبة للسوق %to Market	النسبة للقطاع %to Industry Group	القيمة السوقية بالريال Market Capitalization -SAR	سعر الإغلاق Close Price	عدد الأسهم المصدرة Issued Shares	الدوية
SPIMACO	0.04	26.44	4,248,000,000.00	35.40	120,000,000	الديفأية
JAMJOOM PHARMA	0.08	55.33	8,890,000,000.00	127.00	70,000,000	جأمجوم فارما
AVALON PHARMA	0.03	18.22	2,928,000,000.00	146.40	20,000,000	أفالون فارما
<b>Total</b>	<b>0.15</b>	<b>100.00</b>	<b>16,066,000,000.00</b>	<b>-</b>	<b>210,000,000</b>	<b>الإجمالي</b>
Banks	النسبة للسوق %to Market	النسبة للقطاع %to Industry Group	القيمة السوقية بالريال Market Capitalization -SAR	سعر الإغلاق Close Price	عدد الأسهم المصدرة Issued Shares	البنوك
RIBL	0.81	86.85	88,200,000,000.00	29.40	3,000,000,000	الربأه
BIAZ	0.15	1.63	16,203,200,000.00	19.76	820,000,000	البيزيرة
SAIB	0.15	1.66	16,500,000,000.00	16.50	1,000,000,000	الاستأمار
BSFJ	0.42	4.61	45,924,108,062.70	38.10	1,205,357,167	السعودي الفرسى
SAB	0.75	8.25	82,191,780,880.00	40.00	2,054,794,522	الأسول
ANB	0.40	4.40	43,800,000,000.00	29.20	1,500,000,000	العرنى
ALRAHJ	3.01	33.05	329,200,000,000.00	82.30	4,000,000,000	الربأهى
ALBILAD	0.44	4.80	47,800,000,000.00	47.80	1,000,000,000	البلأد
ALNUMA	0.78	8.54	85,100,000,000.00	42.55	2,000,000,000	الأمأه
SNB	2.21	24.21	241,200,000,000.00	40.20	6,000,000,000	الأسفلى
<b>Total</b>	<b>9.11</b>	<b>100.00</b>	<b>996,119,088,942.70</b>	<b>-</b>	<b>22,580,151,689</b>	<b>الإجمالي</b>
Financial Services	النسبة للسوق %to Market	النسبة للقطاع %to Industry Group	القيمة السوقية بالريال Market Capitalization -SAR	سعر الإغلاق Close Price	عدد الأسهم المصدرة Issued Shares	الخدمات العألية
TADAWUL GROUP	0.29	47.49	32,184,000,000.00	268.20	120,000,000	مجموعة تداول
AMLAK	0.01	1.90	1,288,332,000.00	14.22	90,600,000	أمألك
SHL	0.02	2.48	1,680,000,000.00	16.80	100,000,000	شهل
SAIC	0.02	3.57	2,418,000,000.00	40.30	60,000,000	منفقورة
NAVIFAT	0.02	2.53	1,713,600,000.00	14.28	120,000,000	النافأفأ
MRNA	0.01	1.18	798,571,434.96	11.18	71,428,572	مرنة
ALBAHA	0.01	0.61	415,800,000.00	0.14	2,970,000,000	الباة
KINGDOM	0.25	40.24	27,275,293,728.00	7.36	3,705,882,300	المملكة
<b>Total</b>	<b>0.62</b>	<b>100.00</b>	<b>67,773,597,162.96</b>	<b>-</b>	<b>7,237,910,872</b>	<b>الإجمالي</b>

## القيمة السوقية للأسهم المصدرة كما في 2024/03/31 Market Capitalization as on 31/03/2024

Insurance	النسبة السوق		النسبة للقطاع		القيمة السوقية بالريال		سعر الإغلاق		عدد الأسهم المصدرة		التأمين
	%to Market	%to Industry Group	Market Capitalization -SAR	Close Price	Close Price	Issued Shares					
TAWUNIYA	0.22	24.10	23,580,000,000.00	157.20	-	150,000,000	العمانية				
JAZIRA TAKAFUL	0.01	1.25	1,224,960,000.00	18.56	-	66,000,000	جزيرة تكافل				
MALATH INSURANCE	0.01	0.93	906,000,000.00	18.12	-	50,000,000	ملاذ للتأمين				
MEDGULF	0.02	2.64	2,578,800,000.00	24.56	-	105,000,000	ميدغلف للتأمين				
ALIANZ SF	0.01	1.16	1,134,000,000.00	18.90	-	60,000,000	أليانز إس إف				
SALAMA	0.01	0.61	600,000,000.00	30.00	-	20,000,000	سلامة				
WALAA	0.02	2.35	2,296,574,775.00	27.00	-	85,058,325	والا				
ARABIAN SHIELD	0.02	1.73	1,692,084,254.00	21.20	-	79,815,295	الدرع العربي				
SAICO	0.01	0.59	579,000,000.00	19.30	-	30,000,000	سايكو				
GULF UNION ALAHLIA	0.01	1.13	1,106,067,764.80	24.10	-	45,894,928	اتحاد الخليج الأهلية				
ACIG	0.00	0.55	538,350,000.00	18.50	-	29,100,000	أسيج				
AICC	0.01	0.88	863,900,000.00	16.30	-	53,000,000	التأمين العربية				
ALETHAD	0.01	1.13	1,107,000,000.00	24.60	-	45,000,000	الاتحاد				
ALSAGR INSURANCE	0.00	0.46	448,000,000.00	32.00	-	14,000,000	الصفير للتأمين				
UCA	0.00	0.42	413,600,000.00	10.34	-	40,000,000	المتحدة للتأمين				
SAUDI RE	0.02	2.25	2,200,770,000.00	24.70	-	89,100,000	الإعادة السعودية				
BUPA ARABIA	0.35	39.39	38,550,000,000.00	257.00	-	150,000,000	بويو العربية				
ALRAJHI TAKAFUL	0.10	11.04	10,800,000,000.00	108.00	-	100,000,000	تكافل الرجحي				
CHUBB	0.01	1.29	1,266,000,000.00	42.20	-	30,000,000	كسب				
GIG	0.02	2.04	1,995,000,000.00	38.00	-	52,500,000	جي أي سي				
GULF GENERAL	0.00	0.42	415,800,000.00	13.86	-	30,000,000	الخليجية العامة				
BURUJ	0.01	0.68	664,200,000.00	22.14	-	30,000,000	بروج للتأمين				
LIVA	0.01	0.80	786,400,000.00	19.66	-	40,000,000	ليفا				
WATANIYA	0.01	1.16	1,136,000,000.00	28.40	-	40,000,000	الوطنية				
AMANA INSURANCE	0.01	0.58	571,900,000.00	13.30	-	43,000,000	أمانة للتأمين				
ENAYA	0.00	0.41	402,040,000.00	17.48	-	23,000,000	عنابة				
<b>Total</b>	<b>0.89</b>	<b>100.00</b>	<b>97,856,446,793.80</b>	<b>-</b>	<b>-</b>	<b>1,500,468,548</b>	<b>الإجمالي</b>				
<b>Software &amp; Services</b>	<b>النسبة السوق</b>	<b>النسبة للقطاع</b>	<b>القيمة السوقية بالريال</b>	<b>سعر الإغلاق</b>	<b>سعر الإغلاق</b>	<b>عدد الأسهم المصدرة</b>	<b>المنتجات وخدمات التقنية</b>				
	%to Market	%to Industry Group	Market Capitalization -SAR	Close Price	Close Price	Issued Shares					
MIS	0.04	3.25	4,332,000,000.00	144.40	-	30,000,000	ام أي أس				
ARAB SEA	0.01	0.53	709,000,000.00	7.09	-	100,000,000	بحر العرب				
SOLUTIONS	0.42	34.16	45,600,000,000.00	380.00	-	120,000,000	سلوشنز				
ELM	0.71	58.31	77,824,000,000.00	972.80	-	80,000,000	علم				
2P	0.05	3.75	5,010,000,000.00	33.40	-	150,000,000	توبى				
<b>Total</b>	<b>1.22</b>	<b>100.00</b>	<b>133,475,000,000.00</b>	<b>-</b>	<b>-</b>	<b>480,000,000</b>	<b>الإجمالي</b>				
<b>Telecommunication Services</b>	<b>النسبة السوق</b>	<b>النسبة للقطاع</b>	<b>القيمة السوقية بالريال</b>	<b>سعر الإغلاق</b>	<b>سعر الإغلاق</b>	<b>عدد الأسهم المصدرة</b>	<b>الاتصالات</b>				
	%to Market	%to Industry Group	Market Capitalization -SAR	Close Price	Close Price	Issued Shares					
STC	1.81	78.30	198,000,000,000.00	39.60	-	5,000,000,000	ستى سي				
ETIHAD ETISALAT	0.37	15.96	40,348,000,000.00	52.40	-	770,000,000	اتحاد إتيسالات				
ZAIN KSA	0.10	4.49	11,341,962,188.50	12.62	-	898,729,175	زين السعودية				
ATHEEB TELECOM	0.03	1.26	3,185,790,630.00	93.70	-	33,999,900	عذيب للاتصالات				
<b>Total</b>	<b>2.31</b>	<b>100.00</b>	<b>252,875,752,818.50</b>	<b>-</b>	<b>-</b>	<b>6,702,729,075</b>	<b>الإجمالي</b>				
<b>Utilities</b>	<b>النسبة السوق</b>	<b>النسبة للقطاع</b>	<b>القيمة السوقية بالريال</b>	<b>سعر الإغلاق</b>	<b>سعر الإغلاق</b>	<b>عدد الأسهم المصدرة</b>	<b>المرافق العامة</b>				
	%to Market	%to Industry Group	Market Capitalization -SAR	Close Price	Close Price	Issued Shares					
GASCO	0.06	1.81	6,315,000,000.00	84.20	-	75,000,000	الغاز				
AWPT	0.05	1.56	5,450,000,000.00	218.00	-	25,000,000	الخريف				
ACWA POWER	2.19	68.34	239,069,611,383.00	327.00	-	731,099,729	أكوا باور				
MARAFIQ	0.15	4.79	16,750,000,000.00	67.00	-	250,000,000	مرافق				
SAUDI ELECTRICITY	0.75	23.51	82,248,561,908.10	19.74	-	4,166,593,815	كهرباء السعودية				
<b>Total</b>	<b>3.20</b>	<b>100.00</b>	<b>349,833,173,291.10</b>	<b>-</b>	<b>-</b>	<b>5,247,693,544</b>	<b>الإجمالي</b>				
<b>REITs</b>	<b>النسبة السوق</b>	<b>النسبة للقطاع</b>	<b>القيمة السوقية بالريال</b>	<b>سعر الإغلاق</b>	<b>سعر الإغلاق</b>	<b>عدد الأسهم المصدرة</b>	<b>الصناديق العقارية المتداولة</b>				
	%to Market	%to Industry Group	Market Capitalization -SAR	Close Price	Close Price	Issued Shares					
RIYAD REIT	0.01	7.92	1,364,991,952.95	7.95	-	171,697,101	الرياض ريت				
ALIAZIRA REIT	0.00	1.24	213,816,000.00	18.12	-	11,800,000	الجزيرية ريت				
JADWA REIT ALHARAMAIN	0.00	2.59	446,160,000.00	6.76	-	66,000,000	جدوى ريت الحرمين				
TALEEM REIT	0.01	3.28	565,080,000.00	11.08	-	51,000,000	تعليم ريت				
AL MAATHER REIT	0.01	3.22	554,171,100.00	9.03	-	61,370,000	معتمد ريت				
MUSHARAKA REIT	0.00	2.83	488,400,000.00	5.55	-	88,000,000	مشاركة ريت				
MULKIA REIT	0.01	3.66	630,897,249.60	6.08	-	103,765,995	ملكيا ريت				
SICO SAUDI REIT	0.00	1.63	281,620,800.00	4.92	-	57,240,000	سيكو السعودية ريت				
ALAHLI REIT 1	0.01	6.78	1,167,375,000.00	8.49	-	137,500,000	الأهلي ريت 1				
DERAYAH REIT	0.01	4.59	790,176,707.25	7.35	-	107,507,035	درayah ريت				
AI RAJHI REIT	0.02	13.98	2,408,809,532.58	8.74	-	275,607,498	الراجحي ريت				
JADWA REIT SAUDI	0.02	13.66	2,353,753,486.70	12.62	-	186,509,785	جدوى ريت السعودية				
SEDCO CAPITAL REIT	0.01	9.41	1,620,808,329.48	8.67	-	186,944,444	سدكو كابيتال ريت				
ALINMA RETAIL REIT	0.01	3.60	619,500,000.00	5.25	-	118,000,000	الإقامة ريت للتجزئة				
MEFIC REIT	0.00	2.09	360,521,856.00	4.92	-	73,276,800	مفيع ريت				
BONYAN REIT	0.01	9.09	1,566,916,182.00	9.62	-	162,881,100	بنيان ريت				
AKHABER REIT	0.01	5.30	912,327,246.56	6.47	-	141,008,848	الخبير ريت				
ALINMA HOSPITALITY REIT	0.01	5.13	884,358,207.00	8.67	-	102,002,000	الإقامة ريت الفندق				
<b>Total</b>	<b>0.16</b>	<b>100.00</b>	<b>17,229,683,650.06</b>	<b>-</b>	<b>-</b>	<b>2,102,110,706</b>	<b>الإجمالي</b>				
<b>Real Estate Mgmt &amp; Dev't</b>	<b>النسبة السوق</b>	<b>النسبة للقطاع</b>	<b>القيمة السوقية بالريال</b>	<b>سعر الإغلاق</b>	<b>سعر الإغلاق</b>	<b>عدد الأسهم المصدرة</b>	<b>إدارة وتطوير العقارات</b>				
	%to Market	%to Industry Group	Market Capitalization -SAR	Close Price	Close Price	Issued Shares					
ALAKARIA	0.07	6.34	7,762,500,000.00	20.70	-	375,000,000	العقارية				
TAMBA	0.09	7.98	9,767,155,612.50	37.50	-	260,457,483	تامبا				
MDC	0.16	13.87	16,976,072,720.00	103.00	-	164,816,240	مكة				
ABCO	0.04	3.41	4,177,777,759.50	23.50	-	177,777,777	التعمير				
EMAAER EC	0.08	7.54	9,225,333,338.76	8.14	-	1,133,333,334	إعمار				
RED SEA	0.01	0.74	907,032,000.00	30.00	-	30,234,400	البحر الأحمر				
JABAL OMAR	0.29	25.67	31,403,329,206.40	27.00	-	1,154,534,162	جبل عمر				
DAR ALARKAN	0.14	12.07	14,774,400,000.00	13.68	-	1,080,000,000	دار الأركان				
KEC	0.05	4.84	5,924,178,000.00	17.46	-	339,300,000	مدينة المعرفة				
ALANDALUS	0.02	2.08	2,547,999,990.90	27.30	-	93,333,333	الأندلس				
CENOMI CENTERS	0.11	9.67	11,827,500,000.00	24.90	-	475,000,000	سينومي سنترز				
RETAL	0.04	3.89	4,755,000,000.00	9.51	-	500,000,000	ريتل				
SUMUD	0.02	1.89	2,310,000,000.00	61.60	-	37,500,000	سومو				
<b>Total</b>	<b>1.12</b>	<b>100.00</b>	<b>122,358,628,628.06</b>	<b>-</b>	<b>-</b>	<b>5,821,286,729</b>	<b>الإجمالي</b>				
<b>Total Market</b>	<b>100.00</b>	<b>-</b>	<b>10,938,626,909,611.70</b>	<b>-</b>	<b>-</b>	<b>337,278,441,378</b>	<b>اجمالي السوق</b>				

المؤشرات المالية - 31/03/2024

FINANCIAL INDICATORS - 31/03/2024

Company	P/B Value القيمة السوقية / القيمة الدفترية	Book Value (SAR) القيمة الدفترية	P/E Ratio المعدل	EPS (SAR) العائد على المسهم	Market Cap. (mn) القيمة السوقية (مليون)	Shareholders' Equity (mn) صافي الأصول (مليون)	Net Income (mn) صافي الدخل (مليون)	Issued Shares (mn) المسهم الصادرة (مليون)	Close Price سعر الإغلاق	الشركة
SABCO	2.87	30.20	95.00	0.91	1,300.50	452.96	13.69	15.00	86.70	السابكو
SAUDI ARAMCO	4.83	6.38	15.89	1.94	7,465,700.00	1,545,160.00	469,760.00	242,000.00	30.85	أرامكو السعودية
PETRO RABIGH	1.05	7.15	(MI.)	-3.06	12,582.63	-5,116.00	11,950.00	1,671.00	7.53	بترو رابيح
ARABIAN DRILLING	2.49	67.55	26.83	6.27	14,969.80	6,012.00	558.00	89.00	168.20	البحر العربية
ADES	8.75	2.30	60.32	0.33	22,761.89	2,600.00	377.33	1,129.06	20.16	الآديس
BAHRI	1.71	15.51	10.97	1.42	19,638.37	11,423.07	1,790.33	278.28	28.60	البحري
ALDREES	10.60	15.57	44.18	3.73	12,375.00	1,167.70	280.10	75.00	165.00	الدرعي
<b>Total Energy</b>	<b>4.78</b>	<b>6.43</b>	<b>15.94</b>	<b>1.90</b>	<b>7,549,328.09</b>	<b>1,578,795.73</b>	<b>467,663.45</b>	<b>245,717.34</b>	-	<b>إجمالي الطاقة</b>
TAKWEN	2.86	4.46	(MI.)	-2.61	975.69	341.10	-199.20	76.47	12.76	تكوين
MEPCO	3.18	12.79	(MI.)	-0.30	3,522.97	1,108.30	-26.24	86.67	40.65	ميكو
BC	1.62	30.66	46.01	0.74	936.38	577.97	57.97	20.25	27.50	بي سي
MADEN	3.95	12.39	106.20	0.46	180,896.88	45,758.07	1,703.40	3,691.77	45.00	مادن
ASLAK	2.29	13.94	38.02	0.84	897.16	391.50	23.60	28.08	31.95	اسلاك
ALYAMAMAH STEEL	3.87	10.62	(MI.)	-4.01	2,085.34	539.38	-203.54	51.80	41.05	الهيئة الحديدية
SSP	5.23	13.07	24.38	2.80	3,483.30	664.41	142.88	51.00	68.30	السي إس بي
EAST TUBES	6.87	18.62	46.51	2.75	4,032.68	585.52	96.70	31.50	128.00	إيست تيوبز
AMAK	4.11	13.47	70.94	0.78	4,977.00	1,211.91	70.16	90.00	55.30	اماك
CHEMANOL	1.00	16.87	(MI.)	-1.48	1,141.25	1,137.99	-99.57	67.45	16.92	كيمانول
SABIC	1.35	57.97	(MI.)	-0.25	234,900.00	173,900.00	-750.00	3,000.00	78.30	سابك
SABIC AGR-NUTRIENTS	3.28	36.85	11.88	10.19	57,600.24	17,540.00	4,849.00	476.04	121.00	سابك للمغذيات الزراعية
TADNIP	0.96	14.43	39.66	0.36	9,311.38	9,651.20	234.80	668.91	13.92	تادنيب
NGC	1.90	13.59	603.80	0.04	818.57	430.28	1.36	31.67	43.85	نيجك
ZOUJAI	2.03	21.18	42.41	1.02	1,416.35	696.90	33.40	32.90	43.05	زواج
ALUJAIN	1.06	38.57	383.51	0.11	2,830.28	2,668.99	7.38	69.20	40.90	الوجه
FPICO	4.28	11.90	50.74	1.01	586.50	136.90	11.56	11.50	51.00	فيكو
APC	7.77	20.64	14.88	10.78	1,604.00	206.40	107.80	10.00	166.40	آب سي
NAMA CHEMICALS	2.59	12.37	(MI.)	-4.79	752.64	290.90	-112.72	31.00	23.02	ناما كيميالكات
MADANYAH	2.11	8.39	(MI.)	-0.92	625.87	297.15	-32.58	35.40	17.68	مداني
LUBREF	5.61	27.54	13.02	11.88	26,088.75	4,647.75	2,004.14	168.75	154.60	لوبيريف
ZAMIL INDUST	2.95	8.84	(MI.)	-5.51	1,566.00	530.38	-330.67	60.00	26.10	الزامل الصناعية
SIG	1.68	13.79	(MI.)	-0.26	17,496.26	10,411.00	-196.00	754.80	23.18	السي جي
YANBAB	1.72	21.95	(MI.)	-1.07	21,234.38	12,349.60	-400.00	562.50	37.75	يانباب
SPM	5.66	13.45	43.88	1.73	2,564.57	453.16	58.45	33.70	76.10	سبي إم
SIPHEM	1.45	21.69	15.37	2.04	22,989.99	15,907.90	1,495.30	733.33	31.35	سي بي إم العالمية
ADVANCED	3.31	12.33	74.70	0.55	10,608.00	3,207.00	142.00	200.00	40.80	المتقدمة
SAUDI KAYAN	0.98	9.35	(MI.)	-1.54	13,995.00	14,028.38	-2,305.49	1,500.60	9.13	كايان السعودية
SVC	2.76	17.45	(MI.)	-0.37	2,915.00	751.50	20.77	57.00	45.00	إس في سي
HCC	1.08	10.45	25.32	0.45	1,106.27	1,022.61	43.70	97.90	13.30	إتش سي سي
NARAN CEMENT	0.87	11.75	17.36	0.59	1,730.60	1,998.33	99.69	170.00	10.18	ناران
CIYI CEMENT	1.64	12.50	27.61	0.74	2,872.80	1,749.68	104.05	140.00	20.52	إس تي سي
NORTHERN CEMENT	0.81	12.49	17.85	0.56	1,810.80	2,248.23	101.43	180.00	10.06	الشمالية
UACC	1.05	14.04	217.65	0.07	814.00	772.21	23.13	55.00	14.80	الشمالية للخرق
CASB	3.24	13.30	43.43	0.99	969.75	299.24	22.33	23.00	43.10	الكامب
ALKATHIRI	4.47	0.61	68.89	0.04	619.36	138.47	8.99	226.04	2.74	الكثيري
ACC	1.25	25.42	22.36	1.42	3,175.00	2,542.40	142.00	100.00	31.75	الشمالية العربية
YSCC	1.42	23.21	17.33	1.90	6,682.50	4,699.72	385.64	202.50	33.00	الشمالية
SAUDI CEMENT	3.44	13.55	16.51	2.82	7,129.80	2,072.90	431.80	153.00	46.60	الشمالية
QACCO	3.31	17.72	34.22	1.71	5,274.86	1,594.86	154.12	90.00	90.00	الشمالية
YCC	1.71	22.91	30.03	1.31	5,495.00	3,208.00	183.00	140.00	39.25	الشمالية
YCC	1.77	16.74	29.11	1.02	4,669.88	2,636.63	160.98	157.50	29.65	الشمالية
EPCO	1.28	27.35	14.95	2.34	3,005.70	2,352.00	201.00	86.00	34.95	الشمالية
YCC	0.89	14.58	27.43	0.48	1,173.60	1,312.52	42.78	90.00	13.04	الشمالية
FOUR CEMENT	1.02	11.12	13.92	0.88	1,208.90	1,237.01	95.76	11.38	70.00	الشمالية
RIYADH CEMENT	2.00	14.27	14.78	1.93	3,420.00	1,711.83	231.42	120.00	28.50	الشمالية
<b>Total Materials</b>	<b>1.94</b>	<b>23.77</b>	<b>28.56</b>	<b>0.58</b>	<b>683,544.20</b>	<b>351,501.48</b>	<b>8,543.10</b>	<b>14,787.60</b>	-	<b>إجمالي المواد الأساسية</b>
ASTRA INDUSTRIAL	7.67	24.89	38.81	5.33	15,280.00	1,991.36	426.71	80.00	391.00	أسترا الصناعية
SHAKER	2.33	14.80	25.09	1.23	1,666.45	713.88	59.33	48.23	14.55	شاكز
BANAY	3.19	14.75	21.80	2.16	2,833.00	885.16	129.50	60.00	47.05	بان
EC	7.21	0.61	27.28	0.16	4,950.00	686.92	181.42	1,125.00	4.40	إي سي
SAUDI CERAMICS	1.67	19.90	(MI.)	-0.98	2,664.00	1,591.77	-78.68	80.00	33.30	السيراميك السعودي
SAUDI CABLE	-	-	-	-	559.11	-	-	6.67	83.80	الكابلات السعودية
AMANTIT	5.70	4.57	(MI.)	-2.89	1,160.53	203.72	-128.87	44.55	26.05	امانتيت
ALBARTAN	2.78	14.41	20.00	2.00	2,564.23	928.58	128.20	63.95	40.10	البارتاني
MESC	2.91	9.17	28.00	0.95	1,068.00	1,068.00	38.10	38.10	26.70	مسك
BATIC	3.10	0.76	(MI.)	-0.02	1,422.00	451.13	-12.25	600.00	2.37	باتك
SECO	3.55	7.67	(MI.)	-0.72	528.77	149.04	-13.93	19.44	27.20	سيدات
ALOMRAN	4.48	8.99	(MI.)	-0.63	483.00	107.93	-7.55	12.00	40.25	الومران
RIYADH CABLES	6.51	15.16	30.13	3.27	14,790.00	2,273.58	490.86	150.00	98.60	كابلات الرياض
<b>Total Capital Goods</b>	<b>4.33</b>	<b>14.41</b>	<b>28.67</b>	<b>0.52</b>	<b>49,950.60</b>	<b>10,349.85</b>	<b>1,212.84</b>	<b>3,329.84</b>	-	<b>إجمالي السلع الأساسية</b>



المؤشرات المالية - 31/03/2024

FINANCIAL INDICATORS - 31/03/2024

Company	P/B Ratio	Book Value (SAR)	P/E Ratio	EPS (SAR)	Market Cap. (mm)	Shareholders' Equity (mm)	Net Income (mm)	Issued Shares (mm)	Close Price	الشركة
الشركة/المؤشر	نسبة السعر/القيمة	القيمة العادلة	نسبة السعر/ربحية	ربحية السهم	القيمة السوقية (مليارات)	حقوق المساهمين (مليارات)	صافي الدخل (مليارات)	عدد الأسهم المصدرة (مليارات)	سعر الإغلاق	
MAHARAH	5.20	1.31	23.95	0.30	3,235.25	620.58	140.55	475.00	6.79	مهاة
SADR	3.51	1.01	(M)0.1	-0.01	619.50	176.42	-1.59	175.00	3.54	صدر
ALMAWARI	5.81	21.49	20.16	1.91	1,872.00	322.38	92.85	15.00	124.80	الموارد
SPCC	1.61	9.68	(M)0.1	-0.91	934.80	580.58	-54.38	60.00	15.58	طاعة وتجميل
CATIRON	8.57	14.78	32.42	0.90	10,981.20	1,211.80	320.20	82.00	126.60	كاتيون
<b>Total Commercial &amp; Professional Svc</b>	<b>5.33</b>	<b>23.23</b>	<b>27.96</b>	<b>0.62</b>	<b>17,023.92</b>	<b>2,911.76</b>	<b>497.63</b>	<b>807.00</b>	-	<b>إجمالي الخدمات التجارية والمهنية</b>
SICO HOLDING	2.07	18.75	38.38	1.01	3,174.24	1,530.00	82.70	81.60	38.90	سيكو القابضة
SGS	4.32	11.98	231.43	0.22	9,738.40	2,251.88	42.08	188.00	51.80	الخدمات الأضية
SAPTCO	2.51	7.85	(M)0.1	-0.40	2,465.00	981.33	-50.33	125.00	19.72	إيثانك
BUDGET SAUDI	3.44	25.20	22.37	3.88	6,177.21	1,793.22	276.19	71.17	86.80	بودجت السعودية
THEIB	4.18	18.52	18.53	3.73	2,987.00	710.35	207.00	60.00	69.00	إيب
LUMI	5.39	18.07	29.73	3.27	5,351.50	993.73	179.99	55.00	97.30	لومي
SAL	17.00	14.15	43.86	5.49	19,248.00	1,132.26	438.85	80.00	240.60	سال
<b>Total Transportations</b>	<b>5.23</b>	<b>14.59</b>	<b>39.54</b>	<b>1.75</b>	<b>49,121.35</b>	<b>9,392.77</b>	<b>1,129.68</b>	<b>643.77</b>	-	<b>إجمالي النقل</b>
NASEI	8.00	10.20	(M)0.1	-0.53	889.20	111.19	-5.82	10.00	81.60	نيسي
SOC	3.05	3.75	(M)0.1	-1.05	455.80	149.83	-42.14	40.00	11.42	سوك
ALABDULLATIF	1.08	14.98	(M)0.1	-1.12	1,314.63	1,217.41	-90.80	81.25	16.18	البدوليف
LAZURDE	2.34	6.51	19.03	0.80	877.45	374.20	46.10	57.50	15.26	لازوردي
ALASEEL	3.31	1.43	26.63	0.18	1,896.00	573.30	71.20	400.00	4.74	الأسعيل
FIHAHI GROUP	2.43	1.68	(M)0.1	-0.07	1,122.00	462.21	-19.46	275.00	4.08	فيهاشي
<b>Total Consumer Durables &amp; Apparel</b>	<b>2.24</b>	<b>3.24</b>	<b>23.64</b>	<b>0.09</b>	<b>6,556.07</b>	<b>2,888.14</b>	<b>40.92</b>	<b>864.65</b>	-	<b>إجمالي سلع المستهلكة المتينة والملابس</b>
SEERA	1.29	21.38	45.58	0.60	8,250.00	6,415.00	181.00	300.00	27.50	سيرا
ALHOKAIR GROUP	3.26	0.86	(M)0.1	-0.15	878.85	269.45	-48.60	315.00	2.79	مجموعة الحكير
FITNESS TIME	11.02	19.80	34.16	6.39	11,429.97	334.60	218.20	52.38	108.20	وقت اللياقة
TECO	1.83	0.48	(M)0.1	0.00	1,017.70	556.66	-0.08	1,156.47	0.88	تيسكو
ALMHALEE TRNG	2.71	10.00	307.98	0.09	1,764.75	650.11	5.73	65.00	27.15	المهاlee
NCLE	8.29	15.85	58.23	2.26	5,650.20	681.43	97.04	43.00	131.40	الحمضيات للتجميل
ATAA	3.70	19.60	16.01	1.61	3,051.31	824.89	67.79	42.09	72.50	عطاء
HERFY FOODS	2.09	15.88	(M)0.1	-0.98	2,144.14	1,026.97	-63.23	64.88	33.15	هرفي للأغذية
RAPDAN	2.28	11.42	(M)0.1	-0.22	411.01	180.58	-3.44	15.00	26.00	رپدان
DWF	14.47	9.13	(M)0.1	-2.40	936.60	274.40	-67.47	33.00	132.20	ديف
ALAMAR	7.08	12.96	28.86	3.17	2,340.90	330.41	80.84	25.50	91.80	الأمار
AMERICANA	18.43	0.18	25.78	0.13	28,050.70	1,522.32	1,087.90	8,423.63	3.33	أمريكانا
<b>Total Consumer Services</b>	<b>4.84</b>	<b>1.29</b>	<b>32.64</b>	<b>0.16</b>	<b>65,386.12</b>	<b>13,522.42</b>	<b>1,733.08</b>	<b>10,506.56</b>	-	<b>إجمالي الخدمات الاستهلاكية</b>
TAPRCO	2.59	6.18	(M)0.1	-1.63	639.20	247.10	-65.10	40.00	15.98	تاركو
ALARABA	11.05	20.69	35.73	6.40	11,430.00	1,034.33	319.92	56.00	228.60	الارابا
MBC Group	-	-	-	-	18,919.25	-	-	332.50	56.90	مجموعة إم بي سي
SRMG	6.53	39.70	30.83	8.41	20,736.00	3,175.70	672.60	80.00	259.20	الإذاعات والتلفزيون
<b>Total Media and Entertainment</b>	<b>11.60</b>	<b>8.87</b>	<b>32.41</b>	<b>1.85</b>	<b>51,724.45</b>	<b>4,457.13</b>	<b>927.42</b>	<b>502.50</b>	-	<b>إجمالي الإعلام والترفيه</b>
EXTRA	6.68	14.22	19.70	4.82	7,600.00	1,137.95	385.77	80.00	95.00	إكسترا
SACO	3.46	10.25	37.39	1.39	1,276.30	309.13	-121.87	60.00	36.45	ساكو
SASSO	5.30	14.65	67.88	1.14	4,656.00	878.76	68.49	60.00	77.60	ساسكو
BAAZEEM	3.68	18.74	31.97	2.16	698.63	189.72	21.85	10.13	69.00	بازيم
JARIR	9.67	1.50	39.18	0.81	17,400.00	1,799.80	967.50	1,200.00	14.50	جارير
ABO MOATI	2.49	11.89	38.06	0.78	593.00	237.80	15.54	20.00	29.65	أبو مواتي
ALSAIF GALLERY	9.42	1.21	36.43	0.31	3,976.00	422.20	109.14	350.00	11.36	السيف غاليري
CINEMA RETAIL	8.54	1.93	(M)0.1	-0.56	1,889.05	221.00	-64.30	114.77	16.46	السينما ريتيل
<b>Total Consumer Discretionary Distribution &amp; Retail</b>	<b>7.25</b>	<b>2.81</b>	<b>22.27</b>	<b>0.74</b>	<b>38,088.87</b>	<b>5,256.45</b>	<b>1,382.12</b>	<b>1,870.89</b>	-	<b>إجمالي تجارة وتوزيع السلع الاستهلاكية</b>
AOTHAM MARKET	9.92	1.34	24.24	0.55	11,970.00	1,207.11	493.84	900.00	13.30	أسواق ع اوثام
FARM SUPERSTORES	1.86	14.56	47.88	0.57	1,219.50	655.17	25.47	45.00	27.10	أسواق الفيزية
ANAKAM HOLDING	2.33	0.45	(M)0.1	-0.06	667.80	286.57	-35.10	630.00	1.06	أنكام
THIBAR	-	-	-	-	322.50	-	-	25.00	12.90	ثبار
BINDAWOOD	7.26	1.22	46.45	0.19	10,081.26	1,389.30	217.02	1,143.00	8.82	بن دود
ALMUNAIEH	6.66	16.10	29.57	3.63	6,432.00	966.10	217.50	60.00	107.20	المنجم
ALDAWAA	6.57	14.17	24.25	3.84	7,913.50	1,204.03	326.39	85.00	93.10	الدوا
NANDI	8.40	17.51	22.48	6.54	19,110.00	2,275.80	850.10	130.00	147.00	النندي
<b>Total Consumer Staples Distribution &amp; Retail</b>	<b>7.23</b>	<b>2.53</b>	<b>26.63</b>	<b>0.69</b>	<b>57,715.55</b>	<b>7,984.08</b>	<b>2,095.22</b>	<b>3,018.00</b>	-	<b>إجمالي تجارة وتوزيع السلع الاستهلاكية</b>
SAVOIA GROUP	3.62	15.56	39.22	1.44	3,063.07	8,308.67	766.56	533.98	56.00	مجموعة ساڤويا
WAFRAH	4.61	10.23	54.55	0.87	1,092.73	236.94	20.03	23.15	47.00	وفاة
SADAFCO	6.67	55.46	30.95	11.95	12,025.00	1,802.45	388.52	32.50	370.20	سادافكو
ALMARAI	3.29	17.49	28.30	2.04	57,600.00	17,492.20	2,035.13	1,000.00	57.60	المرعي
TANMIAH	4.75	19.70	18.31	8.65	2,820.00	594.05	172.00	100.00	141.00	تانياميا
NAQI	5.60	12.54	32.58	2.16	1,404.00	250.74	43.10	20.00	70.20	ناقي
FIRST MILLS	5.11	15.15	23.51	3.30	4,301.25	840.92	182.99	55.50	77.50	المطاحن الأول
MODERN MILLS	-	-	-	-	5,073.46	-	-	-	81.83	المطاحن الحديثة
SINAD HOLDING	1.45	8.88	(M)0.1	-0.08	1,632.93	1,122.30	-10.00	126.39	12.92	سناد القابضة
HB	5.35	9.50	49.30	1.77	1,796.54	335.90	-62.62	30.00	58.80	حمضيات الهمزان
NBAC	5.94	4.88	43.05	0.67	8,747.56	1,473.05	203.21	301.64	29.00	نابك
GACO	1.77	10.07	76.20	0.23	533.40	302.11	7.00	30.00	17.78	جلكو
TADCO	2.05	9.02	9.94	1.86	723.97	351.27	72.83	39.18	18.48	تيك دارميعة
SFCO	5.40	4.72	(M)0.1	-1.95	1,020.00	188.84	-77.86	40.00	25.50	الأسفلت
SHARQIYAH DEV	1.55	11.95	61.11	0.57	457.40	359.49	-3.11	15.00	18.58	المشروع العقاري
ALDUF	2.37	23.27	30.25	1.82	1,653.00	694.02	54.65	30.00	55.10	الذوف
HAZADCO	1.42	11.29	91.42	0.17	799.00	564.39	8.74	50.00	15.98	حازادكو
<b>Total Food &amp; Beverages</b>	<b>3.78</b>	<b>14.26</b>	<b>30.78</b>	<b>1.55</b>	<b>131,842.91</b>	<b>34,922.29</b>	<b>3,801.87</b>	<b>2,449.52</b>	-	<b>إجمالي إنتاج الأغذية</b>
AYYAN	2.76	7.33	(M)0.1	-2.16	1,630.46	591.37	-674.12	80.64	20.22	أيان
CHEMICAL	3.30	1.88	41.30	0.14	5,784.35	1,175.74	117.32	200.00	6.86	الكيميائية
MUJAWASAT	8.90	15.48	42.19	3.27	27,560.00	3,096.37	1,538.20	200.00	137.80	المواد
DALLAH HEALTH	5.13	32.64	50.32	3.33	16,351.80	3,188.20	324.89	97.68	167.40	دلة الصحية
CARE	5.97	31.13	35.78	5.19	8,333.13	1,396.18	232.99	44.85	185.80	ريعاية
ALHAMMADI	5.05	11.49	29.81	1.95	9,280.00	1,838.30	311.31	160.00	58.00	الحمادي
SAUDI GERMAN HEALTH	6.03	16.41	51.53	1.53	9,111.95	1,510.09	176.83	92.04	99.00	الصحة الألمانية
SULAIMAN ALHABIB	16.75	18.27	54.57	5.61	107,100.00	6,392.83	1,962.51	350.00	306.00	سليمان الحبيب
EQUIPMENT HOUSE	3.22	16.45	(M)0.1	-0.04	1,587.00	493.50	-1.30	30.00	52.90	دار المعدات
<b>Total Health Care Equipment &amp; Svc</b>	<b>9.22</b>	<b>10.67</b>	<b>48.56</b>	<b>1.90</b>	<b>186,738.70</b>	<b>20,260.52</b>	<b>3,603.70</b>	<b>1,898.41</b>	-	<b>إجمالي الرعاية الصحية</b>
SPIMACO	2.74	12.91	(M)0.1	-0.53	4,248.00	1,549.40	-63.80	120.00	35.40	الطوارئ
JAMJOURI PHARMA	6.53	19.45	31.78	4.00	8,800.00	1,363.30	279.70	70.00	127.00	جامجوري
AVALON PHARMA	-	-	-	-	2,928.00	-	-	20.00	146.40	فالون
<b>Total Pharma, Biotech &amp; Life Science</b>	<b>5.52</b>	<b>19.86</b>	<b>31.78</b>	<b>1.03</b>	<b>16,066.00</b>	<b>2,910.70</b>	<b>215.90</b>	<b>210.00</b>	-	<b>إجمالي الأدوية</b>

المؤشرات المالية - 2024/03/31  
FINANCIAL INDICATORS - 31/03/2024

Company	P/B Value	Book Value (SAR)	P/E Ratio	EPS (SAR)	Market Cap. (mn)	Shareholders' Equity (mn)	Net Income (mn)	Issued Shares (mn)	Close Price	المركبة
	السعر/القيمة الدفترية	القيمة الدفترية	السعر للعائد	العائد على السهم	القيمة السوقية (مليون)	حقوق المساهمين (مليون)	صافي الدخل (مليون)	الأشهم (المصدرة (مليون)	سعر الإغلاق	
RIBL	1.73	16.96	10.86	2.71	88,200.00	50,881.31	8,119.11	3,000.00	29.40	الرياض
BIAZ	1.30	15.19	16.46	1.20	16,203.20	12,456.31	984.40	820.00	19.76	جزيرة
SAIB	1.19	13.82	9.91	1.66	16,500.00	13,824.00	1,664.50	1,000.00	16.50	إلستارم
BSFR	1.34	28.44	10.69	3.56	45,924.10	34,282.67	4,297.00	1,205.36	38.10	السعودي الفرنسي
SAB	1.48	27.03	12.58	3.18	82,191.76	55,539.00	6,534.00	2,054.79	40.00	الأول
ANB	1.30	22.49	11.17	2.61	43,800.00	33,732.00	3,921.00	1,500.00	29.20	العربي
ALRAHI	3.84	21.44	19.53	4.21	329,200.00	85,779.59	16,854.00	4,000.00	82.30	الراجحي
ALBLAD	3.27	14.61	20.77	2.30	47,800.00	14,612.60	2,301.70	1,000.00	47.80	البلاد
ALINMA	2.99	14.23	19.43	2.19	85,100.00	28,460.42	4,379.20	2,000.00	42.55	الإتاء
SNB	1.58	25.52	12.17	3.30	241,200.00	153,132.89	19,813.00	6,000.00	40.20	الأهلي
<b>Total Banks</b>	<b>2.06</b>	<b>21.38</b>	<b>14.46</b>	<b>3.05</b>	<b>996,119.06</b>	<b>482,700.79</b>	<b>68,867.91</b>	<b>22,580.15</b>	-	<b>إجمالي البنوك</b>
TADAWUL GROUP	10.44	25.68	90.53	2.96	32,184.00	3,082.00	355.50	120.00	268.20	مجموعة تداول
AMIAK	1.08	13.11	33.11	0.43	1,288.33	1,187.94	38.91	90.60	14.22	لملال
SHL	1.01	16.68	65.47	0.26	1,680.00	1,668.25	25.66	100.00	16.80	سهل
SAIC	2.51	16.04	18.46	2.18	2,418.00	962.45	131.02	60.00	40.30	منظورة
NAVIFAT	1.26	11.35	15.72	0.91	1,713.60	1,361.54	109.00	120.00	14.28	التيهات
MRNA	0.95	11.77	15.90	0.70	798.57	840.47	50.23	71.43	11.18	مزنه
ALBAHA	1.95	0.07	(MIL)	0.00	415.80	213.09	-0.85	2,970.00	0.14	الباحة
KINGDOM	0.88	8.35	24.65	0.30	27,275.29	30,943.15	1,106.47	3,705.88	7.36	المملكة
<b>Total Financial Services</b>	<b>1.68</b>	<b>5.36</b>	<b>37.08</b>	<b>0.25</b>	<b>67,773.59</b>	<b>40,258.89</b>	<b>1,815.94</b>	<b>7,217.91</b>	-	<b>إجمالي الخدمات المالية</b>
TAWUNIYA	6.67	23.56	33.82	4.65	23,580.00	3,534.31	697.25	150.00	157.20	التعاونية
JAZIRA TAKAFUL	1.31	14.15	25.36	0.73	1,224.96	933.69	48.31	66.00	18.56	جزيرة تكافل
MALATH INSURANCE	2.37	7.66	21.55	0.84	906.00	382.94	42.05	50.00	18.12	ملاثة للتأمين
MEDGULF	3.07	8.01	(MIL)	-0.05	2,578.80	840.73	-5.60	105.00	24.56	ميدغلف للتأمين
ALLIANZ SF	1.48	12.76	27.92	0.68	1,134.00	765.82	40.62	60.00	18.90	الليانز إس إف
SALAMA	5.77	5.20	11.66	2.57	600.00	103.97	51.48	20.00	30.00	سلامة
WALAA	1.88	14.33	16.31	1.66	2,296.57	1,219.03	140.84	85.06	27.00	ولا
ARABIAN SHIELD	1.38	15.39	28.58	0.74	1,692.08	1,228.53	59.21	79.82	21.20	الدروع العربي
SAICO	1.97	9.80	7.36	2.62	579.00	294.01	78.72	30.00	19.30	سايكو
GULF UNION ALAHLIA	2.19	10.99	10.09	2.39	1,106.05	504.47	109.62	45.89	24.10	إتحاد الخليج الأهلية
ACIG	2.29	8.09	7.91	2.34	538.35	235.31	68.08	29.10	18.50	أسيج
AKC	1.58	10.30	12.14	1.34	863.90	546.08	71.18	53.00	16.30	التأمين العربية
ALETHAD	1.72	14.32	11.12	2.21	1,107.00	644.33	99.53	45.00	24.60	الاتحاد
ALSAGR INSURANCE	2.38	13.46	11.47	2.79	448.00	188.44	39.07	14.00	32.00	الصقر للتأمين
UCA	1.68	6.17	(MIL)	-0.13	413.60	246.71	-5.35	40.00	10.34	متحدة للتأمين
SAUDI RE	1.96	12.63	17.12	1.44	2,200.77	1,125.58	128.57	89.10	24.70	الإعادة السعودية
BUPA ARABIA	8.52	30.15	31.78	8.09	38,550.00	4,523.06	1,213.12	150.00	257.00	بوما العربية
ALRAHI TAKAFUL	6.75	16.00	46.13	2.34	10,800.00	1,599.90	234.11	100.00	108.00	تكافل الراجحي
CHUBB	3.08	13.70	40.69	1.04	1,266.00	410.85	31.11	30.00	42.20	تشب
GIG	1.97	19.28	14.54	2.61	1,995.00	1,012.24	137.22	52.50	38.00	جي أي جي
GULF GENERAL	1.41	9.81	(MIL)	-1.63	415.80	294.26	-48.81	30.00	13.86	الخليجية العامة
BURUJ	1.54	14.38	23.20	0.95	664.20	431.46	28.63	30.00	22.14	بروج للتأمين
LVA	2.07	9.49	58.51	0.34	786.40	379.76	13.44	40.00	19.66	ليفا
WATANIA	2.51	11.33	14.71	1.93	1,136.00	453.37	77.21	40.00	28.40	الوطنية
AMANA INSURANCE	2.05	6.48	23.17	0.57	571.90	278.60	24.28	43.00	13.30	لمانة للتأمين
ENAYA	2.15	8.15	10.98	1.59	402.04	187.40	36.63	23.00	17.48	عنابة
<b>Total Insurance</b>	<b>4.38</b>	<b>14.91</b>	<b>27.21</b>	<b>2.27</b>	<b>97,856.41</b>	<b>22,364.85</b>	<b>3,410.92</b>	<b>1,500.47</b>	-	<b>إجمالي التأمين</b>
MIS	13.66	10.57	57.01	2.53	4,332.00	317.12	75.99	30.00	144.40	إم أي إس
ARAB SEA	5.97	1.19	(MIL)	-0.20	709.00	118.80	-20.40	100.00	7.09	بحر العربي
SOLUTIONS	14.36	26.46	37.13	10.23	45,600.00	3,175.00	1,228.00	120.00	380.00	سولوشن
ELM	21.43	45.39	62.71	15.51	77,824.00	3,631.00	1,241.00	80.00	972.80	علم
2P	14.57	2.29	36.58	0.91	5,010.00	343.92	136.95	150.00	33.40	توبى
<b>Total Software &amp; Services</b>	<b>17.60</b>	<b>15.80</b>	<b>49.50</b>	<b>5.54</b>	<b>133,475.00</b>	<b>7,585.84</b>	<b>2,661.54</b>	<b>480.00</b>	-	<b>إجمالي التطبيقات وخدمات تقنية</b>

## المؤشرات المالية - 2024/03/31 FINANCIAL INDICATORS - 31/03/2024

Company	P/B Value السعر/القيمة الدفترية	Book Value (SAR) القيمة الدفترية	P/E Ratio السعر للعائد	EPS (SAR) العائد على السهم	Market Cap. (mm) القيمة السوقية (مليون)	Shareholders' Equity (mm) حقوق المساهمين (مليون)	Net Income (mm) صافي الدخل (مليون)	Issued Shares (mm) الأسمم الصادرة (مليون)	Close Price سعر الإغلاق	الشركة
STC	2.51	15.77	14.37	2.76	198,000.00	78,839.00	13,778.00	5,000.00	39.60	س. تي. سي.
ETIHAD ETISALAT	2.39	21.96	19.29	2.72	40,348.00	16,913.00	2,092.00	770.00	52.40	اتحاد اتصالات
ZAIN KSA	1.10	11.51	9.28	1.36	11,341.96	10,344.00	1,222.00	898.73	12.62	زين السعودية
ATHEEB TELECOM	14.71	6.37	23.09	4.06	3,185.80	216.57	137.99	34.00	93.70	عذيب للاتصالات
<b>Total Telecommunication Services</b>	<b>2.38</b>	<b>15.86</b>	<b>14.68</b>	<b>2.57</b>	<b>252,875.76</b>	<b>106,312.57</b>	<b>17,229.99</b>	<b>6,702.73</b>	-	<b>إجمالي الاتصالات</b>
GASCO	3.45	24.44	26.38	3.19	6,315.00	1,832.70	239.40	75.00	84.20	الغاز
AWPT	10.73	20.32	39.49	5.52	5,450.00	507.91	138.01	25.00	218.00	الخريف
ACWA POWER	11.03	29.64	137.50	2.38	239,069.70	21,668.74	1,738.69	731.10	327.00	أكوا باور
MARAFIQ	2.05	32.66	28.61	2.34	16,750.00	8,165.86	585.38	250.00	67.00	مرفاق
SAUDI ELECTRICITY	0.32	62.62	6.81	2.90	82,248.49	260,921.00	12,081.00	4,166.59	19.74	كهرباء السعودية
<b>Total Utilities</b>	<b>1.19</b>	<b>55.83</b>	<b>23.67</b>	<b>2.82</b>	<b>349,833.19</b>	<b>293,096.21</b>	<b>14,782.48</b>	<b>5,247.69</b>	-	<b>إجمالي المرافق العامة</b>
RIYAD REIT	0.70	11.41	19.55	0.41	1,364.99	1,959.25	69.82	171.70	7.95	الرياض ريت
ALIAZIRA REIT	2.43	7.44	34.99	0.52	213.82	87.84	6.11	11.80	18.12	الجزيرة ريت
JADWA REIT ALHARAMAIN	0.91	7.40	(M) (-)	-0.08	446.16	488.23	-5.04	66.00	6.76	جدوى ريت الحرمين
TALEEM REIT	1.03	10.71	17.48	0.63	565.08	546.00	32.33	51.00	11.08	تعليم ريت
AL MAATHER REIT	1.08	8.38	10.69	0.85	554.17	514.12	51.86	61.37	9.03	المعلم ريت
MUSHARAKA REIT	0.61	9.09	384.57	0.01	488.40	799.90	1.27	88.00	5.55	مشاركة ريت
MULKIA REIT	0.78	7.78	(M) (-)	-0.35	630.89	807.65	-35.98	103.77	6.08	ملكية ريت
SICO SAUDI REIT	0.78	6.32	(M) (-)	-1.69	281.62	361.96	-96.46	57.24	4.92	سيكو السعودية ريت
ALAHJI REIT 1	0.93	9.12	26.39	0.32	1,167.38	1,253.81	44.24	137.50	8.49	الأهلي ريت 1
DERAYAH REIT	0.93	7.93	(M) (-)	-0.04	790.18	852.68	-4.53	107.51	7.35	درayah ريت
AL RAHJI REIT	2.03	4.31	300.35	0.03	2,408.81	1,186.86	8.02	275.61	8.74	الراجحي ريت
JADWA REIT SAUDI	1.35	9.36	28.37	0.44	2,353.74	1,746.37	82.96	186.51	12.62	جدوى ريت السعودية
SEDCO CAPITAL REIT	1.04	8.33	(M) (-)	-0.24	1,620.80	1,556.86	-44.35	186.94	8.67	سدكو كابيتال ريت
ALINMA RETAIL REIT	0.70	7.49	(M) (-)	-0.12	619.50	884.02	-13.78	118.00	5.25	الإقامة ريت للتجزئة
MEFIC REIT	0.67	7.34	13.89	0.35	360.52	537.61	25.96	73.28	4.92	ميفيك ريت
BONYAN REIT	1.14	8.42	17.97	0.54	1,566.92	1,370.78	87.18	162.88	9.62	بنيان ريت
ALKHABER REIT	0.76	8.49	26.54	0.24	912.32	1,197.07	34.37	141.01	6.47	الخبر ريت
ALINMA HOSPITALITY REIT	0.86	10.03	12.32	0.70	884.36	1,023.29	71.81	102.00	8.67	الإقامة ريت للفندق
<b>Total REITs</b>	<b>1.00</b>	<b>8.17</b>	<b>24.89</b>	<b>0.15</b>	<b>17,229.65</b>	<b>17,174.30</b>	<b>315.79</b>	<b>2,102.11</b>	-	<b>إجمالي الصناديق العقارية المتداولة</b>
ALAKARIA	1.70	12.17	(M) (-)	-0.02	7,762.50	4,564.00	-6.60	375.00	20.70	العقارية
TAIBA	2.48	15.10	52.67	0.71	9,767.25	3,932.07	185.45	260.46	37.50	طيبة
MDCO	4.13	24.97	56.21	1.83	16,976.05	4,115.00	302.00	164.82	103.00	مكة
ARDCO	1.87	12.55	26.00	0.90	4,177.76	2,231.00	160.67	177.78	23.50	التعمير
EMAAR EC	1.39	5.84	(M) (-)	-0.51	9,225.33	6,614.00	-580.00	1,133.33	8.14	إعمار
RED SEA	23.32	1.29	(M) (-)	-4.26	907.02	38.90	-128.70	30.23	30.00	البحر الأحمر
JABAL OMAR	2.43	11.19	728.62	0.04	31,403.32	12,922.98	43.10	1,154.53	27.20	جبل عمر
DAR ALARKAN	0.74	18.61	31.79	0.43	14,774.40	20,100.62	464.73	1,080.00	13.68	دار الأركان
KEC	1.95	8.97	(M) (-)	-0.10	5,924.18	3,042.58	-32.53	339.30	17.46	مدينة المعرفة
ALAMDALUS	2.38	11.45	54.70	0.50	2,547.99	1,068.89	46.58	93.33	27.30	الأندلس
CENOMI CENTERS	0.86	29.12	8.02	3.10	11,827.50	13,829.90	1,474.40	475.00	24.90	سينومي سنترز
RETAL	6.91	1.38	22.81	0.42	4,755.00	688.55	208.44	500.00	9.51	ريتل
SUMDU	4.35	14.17	22.15	2.78	2,310.00	531.28	104.31	37.50	61.60	سودو
<b>Total Real Estate Mjmt &amp; Dev't</b>	<b>1.66</b>	<b>12.66</b>	<b>32.96</b>	<b>0.39</b>	<b>122,358.30</b>	<b>73,679.77</b>	<b>2,241.85</b>	<b>5,821.29</b>	-	<b>إجمالي إدارة وتطوير العقارات</b>
<b>Total Market</b>	<b>3.54</b>	<b>9.16</b>	<b>17.08</b>	<b>1.79</b>	<b>10,938,626.13</b>	<b>3,088,326.64</b>	<b>604,091.51</b>	<b>337,278.42</b>	-	<b>إجمالي السوق</b>

Companies that have not announced a net income statement or have posted negative net income (recent 4 Quarters), are not included in calculating the P/E ratio for industry group and the market.

M: Minus ratio due to company losses according to recent 4 quarters financial data ( 3<sup>rd</sup> Q 2023 as recent for all companies).

الشركات التي لم تعلن صافي الدخل، والشركات العارسة (غير أرباحية) غير مشمولة في حساب نسبة السعر للعائد للعقارات والسوق.

م: المؤشر سالب لأن الشركة سجلت خسارة وفقاً لبيانات المالية لأربع أربعة (تتبع في الربع الثالث 2023 لجميع الشركات).

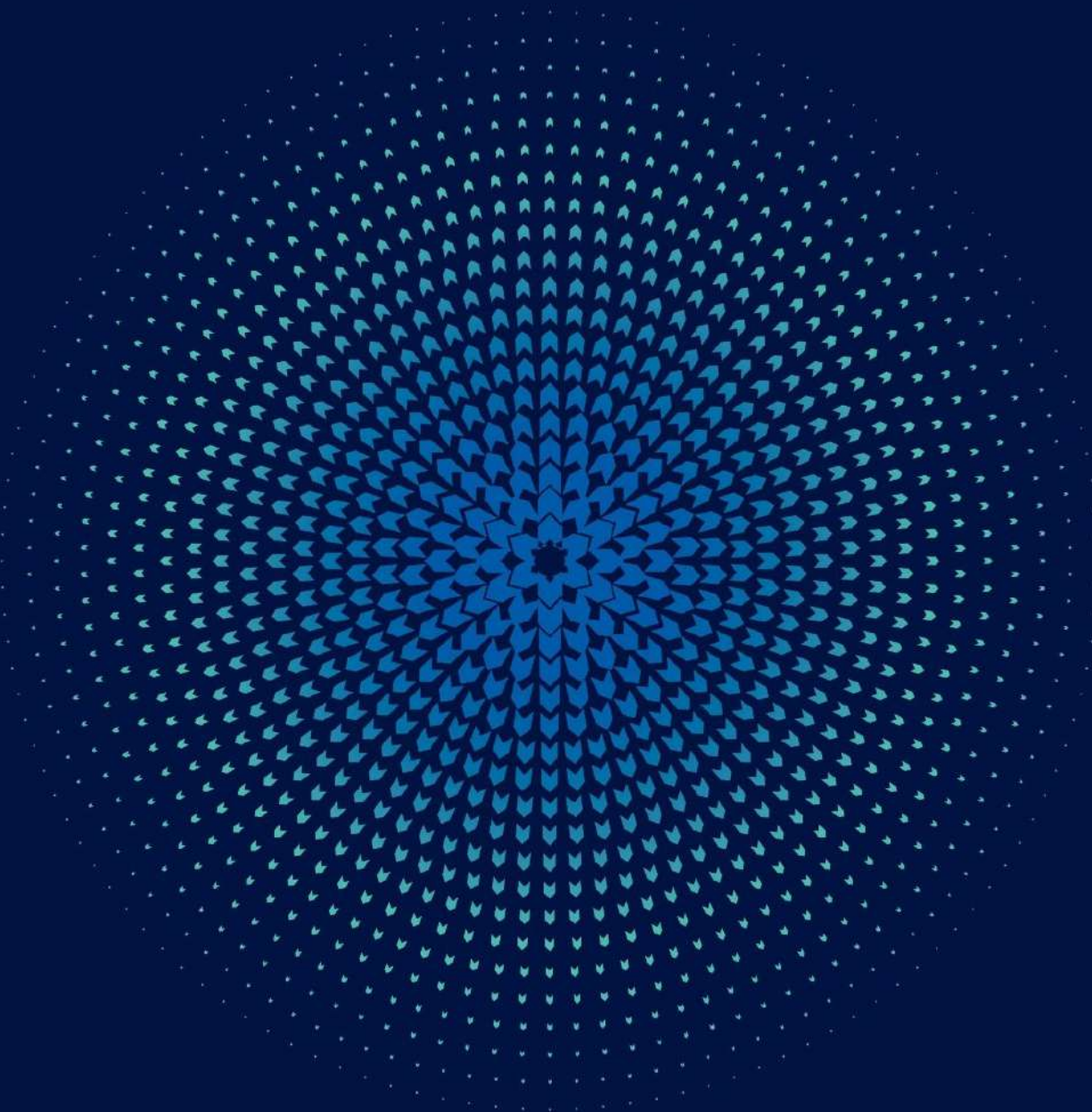

## Market Summary

## ملخص السوق

**Value of Shares Traded Reached SAR 3,328.06 Million.  
188.86 Thousand Transactions Executed During the 1<sup>st</sup>  
Quarter 2024**

**القيمة المتداولة للأسهم بلغت 3,328.06 مليون ريال.  
188.86 ألف صفقة تم تنفيذها خلال الربع الأول 2024م**

At the end of the 1<sup>st</sup> Quarter 2024 Parallel Market Capped Index (NomuC) closed at 26,030.03 points, Increasing by 6,138 points 30.86% over the same period of the previous year. Highest close level for the index during period was 27,362.29 point on 21/03/2024.

في نهاية الربع الأول 2024م أغلق مؤشر السوق الموازية (نمو حد أعلى) عند مستوى 26,030.03 نقطة، مرتفعاً 6,138 نقطة 30.86% مقارنة بإغلاق الربع الأول للعام السابق. وقد كانت أعلى نقطة إغلاق للمؤشر خلال الفترة في يوم 2024/03/21م عند مستوى 27,362.29 نقطة.

Total equity market capitalization at the end of the 1<sup>st</sup> Quarter 2024 reached SAR 50.83 billion (US\$ 13.55 billion), increasing by 31.24% over the same period of the previous year.

بلغت القيمة السوقية للأسهم المصدرة في نهاية الربع الأول 2024م، 50.83 مليار ريال أي ما يعادل (13.55 مليار دولار أمريكي)، مسجلة ارتفاع بلغت نسبته 31.24% مقارنة بالربع الأول من العام السابق.

The total value of shares traded during the 1<sup>st</sup> Quarter 2024 reached SAR 3.33 billion (US\$ 887.48 million), increasing by 86.10% over the same period of the previous year.

بلغت القيمة الإجمالية للأسهم المتداولة خلال الربع الأول 2024م، 3.33 مليار ريال أي ما يعادل (887.48 مليون دولار أمريكي) وذلك بارتفاع بلغت نسبته 86.10% مقارنة بالربع الأول من العام السابق.

The total number of volumes traded\* reached 185.92 million shares during the 1<sup>st</sup> Quarter 2024 compared to 156.50 million shares traded during the 1<sup>st</sup> Quarter 2023, an increase of 18.80%.

وبلغ إجمالي عدد الأسهم المتداولة\* خلال الربع الأول 2024م 185.92 مليون سهم مقابل 156.50 مليون سهم تم تداولها خلال الربع الأول 2023، وذلك بارتفاع بلغت نسبته 18.80%.

The total number of transactions executed during the 1<sup>st</sup> Quarter 2024 reached 188.86 thousand compared to 123.71 thousand trades during the 1<sup>st</sup> Quarter 2023, an increase of 52.66%.

أما إجمالي عدد الصفقات المنفذة خلال الربع الأول 2024م، فقد بلغ 188.86 ألف صفقة مقابل 123.71 ألف صفقة تم تنفيذها خلال الربع الأول 2023م، وذلك بارتفاع بلغت نسبته 52.66%.

\* Adjusted to all corporate actions.

\* معدلة لجميع إجراءات الشركات.

- Number of trading days during 1<sup>st</sup> Quarter 2024 were 64, against 64 trading days also during 1<sup>st</sup> Quarter 2023.

- بلغ عدد أيام التداول خلال الربع الأول 2024م، 64 يوماً مقابل 64 يوماً أيضاً خلال الربع الأول 2023م.

إجراءات الشركات خلال الربع الأول 2024م  
Corporate Actions During 1<sup>st</sup> Quarter 2024

Company	Action Type	Date	Share Capital (Old) SAR	Share Capital (New) SAR	Issued Shares (old)	Issued Shares (New)	نوع الاجراء	الشركة
		التاريخ	رأس المال (القديم) رس	رأس المال (الجديد) رس	الاسهم المصدرة (القديم)	الاسهم المصدرة (الجديد)		
Nofoth Food Products Co.	Bonus - 1 free share for every 1 share held	07/01/2024	24,000,000	48,000,000	24,000,000	48,000,000	أسهم منحة - 1 سهم مجاني لكل 1 سهم مملوك	شركة نفوذ للمنتجات الغذائية

الطروحات الجديدة (الإكتتابات الأولية) خلال الربع الأول 2024م  
Initial Public Offerings (IPOs) During 1<sup>st</sup> Quarter 2024

Company	Industry Group	Offer Date	Listing Date	Share Capital (SAR)	Issued Shares	Offered Shares	Offered Value (SAR)	Offer Price (SAR)	القطاع	الشركة
		تاريخ الإكتتاب	تاريخ الإدراج	رأس المال (ريال)	الأسهم المصدرة	أسهم الإكتتاب	متحصلات الإكتتاب (ريال)	سعر الطرح (ريال)		
Pan Gulf Marketing Co.	Commercial & Professional Services	10/01/2024	18/02/2024	50,000,000	5,000,000	600,000	30,600,000.00	51.00	الخدمات التجارية والمهنية	شركة عبر الخليج للتسويق
WSM for Information Technology Co.	Software & Services	25/01/2024	21/02/2024	19,500,000	1,950,000	390,000	19,110,000.00	49.00	التطبيقات وخدمات التقنية	شركة وسم الأعمال لتقنية المعلومات
Al-Modawat Specialized Medical Co.	Health Care Equipment & Svc	28/01/2024	25/02/2024	23,750,000	2,375,000	475,000	52,725,000.00	111.00	الرعاية الصحية	شركة المداواة التخصصية الطبية
Quara Finance Co.	Financial Services	04/02/2024	07/03/2024	300,000,000	30,000,000	2,650,000	39,750,000.00	15.00	الخدمات المالية	شركة كوارا للتمويل
Al Mohafaza Company for Education	Consumer Services	28/02/2024	26/03/2024	80,000,000	8,000,000	1,600,000	28,800,000.00	18.00	الخدمات الاستهلاكية	شركة المحافظة للتعليم
Taqat Mineral Trading Co.	Materials	06/03/2024	28/03/2024	121,875,000	12,187,500	2,437,500	43,875,000.00	18.00	المواد الأساسية	شركة الطاقات المعدنية للتجارة
Total	-	-	-	595,125,000	59,512,500	8,152,500	214,860,000.00	-	-	الإجمالي

الشركات الجديدة المدرجة خلال الربع الأول 2024م  
New Listing During 1<sup>st</sup> Quarter 2024

Company	Listing Date	Share Capital (SAR)	Issued Shares	Offer Price (SAR)	الشركة
	تاريخ الإدراج	رأس المال (ريال)	الأسهم المصدرة	سعر الطرح (ريال)	
Pan Gulf Marketing Co.	18/02/2024	50,000,000	5,000,000	51.00	شركة عبر الخليج للتسويق
WSM for Information Technology Co.	21/02/2024	19,500,000	1,950,000	49.00	شركة وسم الأعمال لتقنية المعلومات
Al-Modawat Specialized Medical Co.	25/02/2024	23,750,000	2,375,000	111.00	شركة المداواة التخصصية الطبية
Quara Finance Co.	07/03/2024	300,000,000	30,000,000	15.00	شركة كوارا للتمويل
Al Mohafaza Company for Education	26/03/2024	80,000,000	8,000,000	18.00	شركة المحافظة للتعليم
Taqat Mineral Trading Co.	28/03/2024	121,875,000	12,187,500	18.00	شركة الطاقات المعدنية للتجارة
Total	-	595,125,000	59,512,500	-	الإجمالي

## إحصائيات السوق حسب القطاعات - الربع الأول 2024م

### Market Statistics by Industry Groups - 1<sup>st</sup> Quarter 2024

Industry Group	النسبة الى الإجمالي	قيمة الأسهم المتداولة	النسبة الى الإجمالي	الأسهم المتداولة	النسبة الى الإجمالي	الصفقات المنفذة	القطاعات
	%To Market	Value Traded (SAR)	% To Market	Volume Traded	% To Market	No. of Trades	
Materials	8.36%	278,089,489.47	9.13%	16,977,626	13.32%	25,164	المواد الأساسية
Capital Goods	18.32%	609,584,032.85	38.47%	71,520,751	13.05%	24,643	السلع الرأسمالية
Commercial & Professional Svc	1.97%	65,577,465.31	2.59%	4,817,981	3.28%	6,195	الخدمات التجارية والمهنية
Transportation	1.86%	61,988,327.68	0.59%	1,093,772	2.54%	4,802	النقل
Consumer Services	34.25%	1,139,971,402.73	21.39%	39,769,416	22.60%	42,691	الخدمات الإستهلاكية
Consumer Discretionary Distribution & Retail	1.94%	64,631,109.37	0.83%	1,542,573	3.55%	6,702	تجزئة وتوزيع السلع الكمالية
Consumer Staples Distribution & Retail	0.56%	18,608,452.15	0.30%	566,170	0.87%	1,639	تجزئة وتوزيع السلع الاستهلاكية
Food & Beverages	7.23%	240,638,778.93	2.92%	5,426,302	5.54%	10,469	إنتاج الأغذية
Household & Personal Products	0.43%	14,150,124.83	0.58%	1,078,134	0.82%	1,540	المنتجات المنزلية و الشخصية
Health Care Equipment & Svc	7.93%	263,813,253.98	7.89%	14,667,032	17.33%	32,720	الرعاية الصحية
Financial Services	1.76%	58,578,291.72	1.46%	2,718,819	2.53%	4,780	الخدمات المالية
Software & Services	13.75%	457,754,350.51	10.44%	19,419,368	10.86%	20,515	التطبيقات وخدمات التقنية
Utilities	0.26%	8,661,802.20	0.11%	201,743	0.65%	1,228	المرافق العامة
REITs	0.25%	8,454,365.68	0.41%	758,561	0.09%	171	الصناديق العقارية المتداولة
Real Estate Mgmt & Dev't	1.13%	37,555,538.79	2.89%	5,364,027	2.96%	5,598	إدارة وتطوير العقارات
<b>Total</b>	<b>100.00%</b>	<b>3,328,056,786.20</b>	<b>100.00%</b>	<b>185,922,275</b>	<b>100.00%</b>	<b>188,857</b>	<b>إدارة وتطوير العقارات</b>

# إحصائيات السوق حسب القطاعات - الربع الأول 2024م

## Market Statistics by Industry Groups - 1<sup>st</sup> Quarter 2024

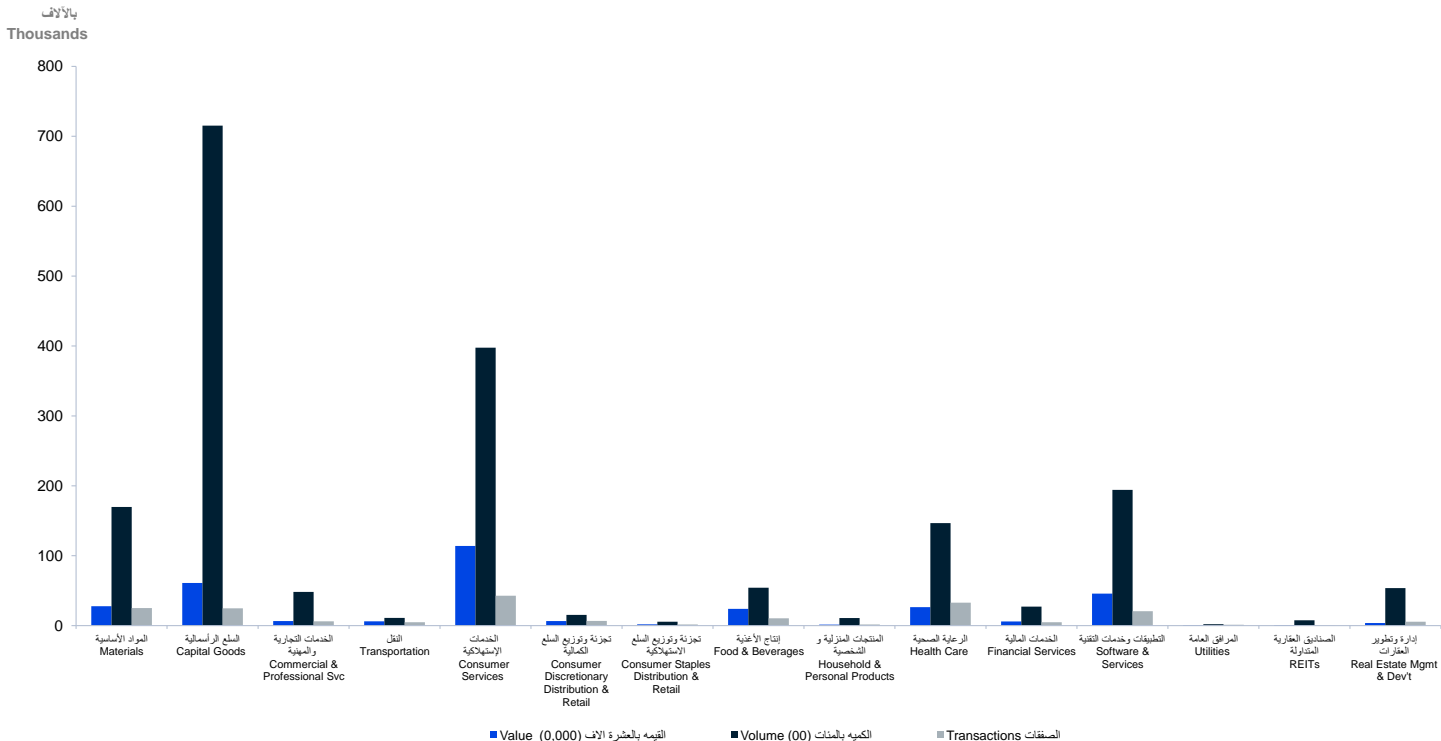



# مؤشر السوق الموازية (نمو حد أعلى) - القيمة والأسهم المتداولة - مارس 2024

## NomuC - Value and Volume Traded - March 2024



# مؤشر السوق الموازية (نمو حد أعلى) - القيمة والأسهم المتداولة - الربع الأول 2024م

## NomuC - Value and Volume Traded - 1<sup>st</sup> Quarter 2024

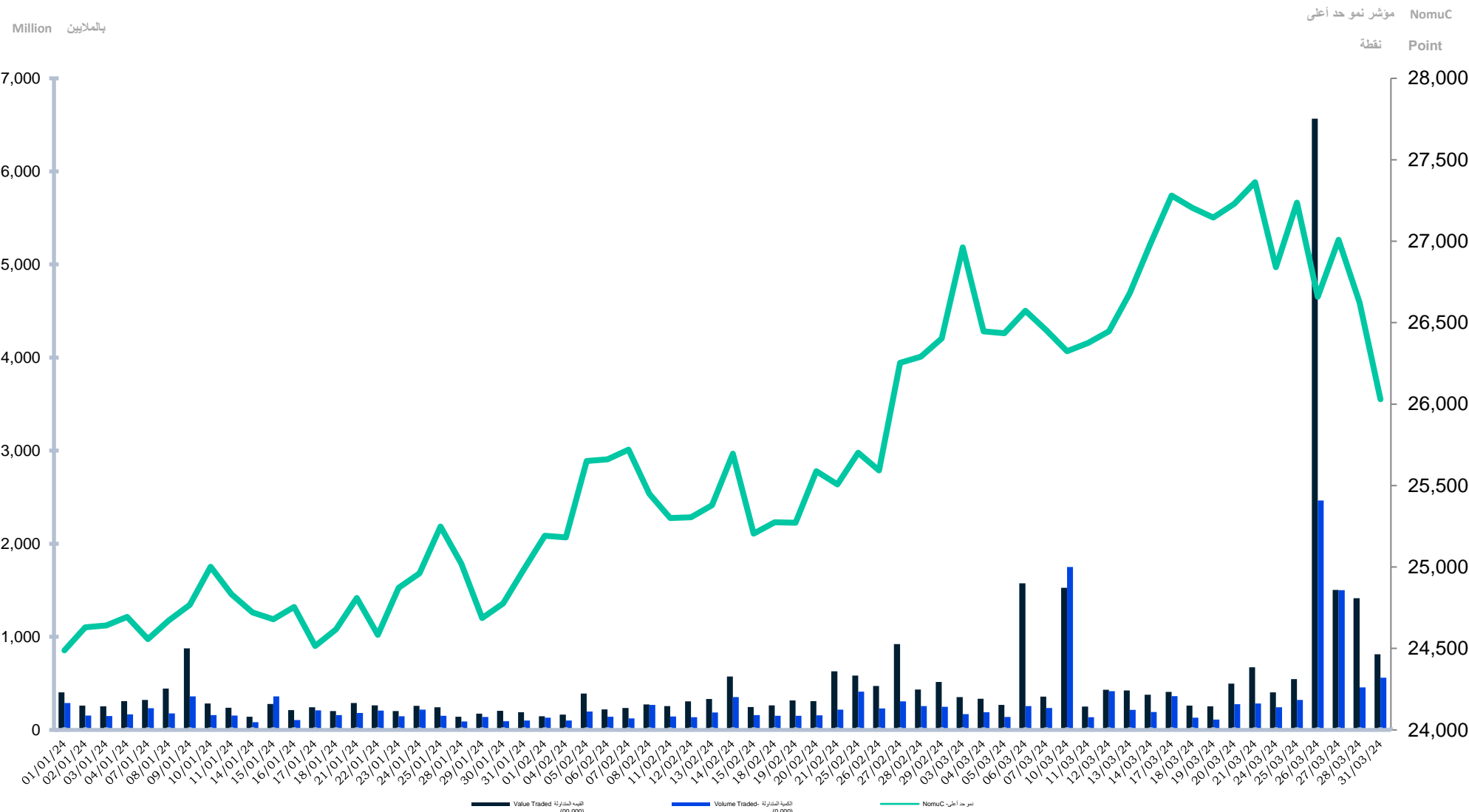

## مقارنة معلومات التداول عن الربع الأول 2024م مع الربع الأول 2023م

### Comparing Trading Information for 1<sup>st</sup> Quarter 2024 with 1<sup>st</sup> Quarter 2023

Trading Information	نسبة التغير	الربع الأول 2023	الربع الأول 2024	مارس 2024	فبراير 2024	يناير 2024	معلومات التداول
	% Change	1 <sup>st</sup> Quarter -2023	1 <sup>st</sup> Quarter -2024	March 2024	February 2024	January 2024	
No. of Trades	52.66%	123,711	188,857	67,849	59,643	61,365	عدد الصفقات المنفذة
Volume Traded *	18.80%	156,495,903	185,922,275	104,197,730	40,750,136	40,974,409	عدد الأسهم المتداولة *
Value Traded (SAR)	86.10%	1,788,323,106.19	3,328,056,786.20	1,924,339,969.02	759,593,250.77	644,123,566.41	قيمة الأسهم المتداولة (ريال)
Number of Trading Days	-	64	64	21	20	23	عدد أيام التداول
Daily Average of No. of Trades	52.66%	1,932.98	2,950.89	3,230.90	2,982.15	2,668.04	المتوسط اليومي لعدد الصفقات المنفذة
Daily Average of Volume Traded*	18.80%	2,445,248.48	2,905,035.55	4,961,796.67	2,037,506.80	1,781,496.04	المتوسط اليومي للأسهم المتداولة
Daily Average of Value (SAR)	86.10%	27,942,548.53	52,000,887.28	91,635,236.62	37,979,662.54	28,005,372.45	المتوسط اليومي لقيمة الأسهم المتداولة (ريال)
Market Capitalization (SAR bn)	31.24%	38.73	50.83	50.83	51.24	47.67	القيمة السوقية للأسهم المصدرة (مليار ريال)
Parallel Market Capped Index (NomuC)	30.86%	19,892.03	26,030.03	26,030.03	26,402.82	24,986.68	مؤشر السوق الموازية (نمو حد أعلى)
Initial Public Offerings (IPOs)	-	6	6	1	2	3	الطروحات الجديدة (الإكتتابات الأولية)
Number of newly companies listed (Direct Listing)	-	2	0	0	0	0	عدد الشركات الجديدة المدرجة (إدراج مباشر)
Number of newly companies listed	-	6	6	3	3	0	عدد الشركات الجديدة المدرجة
Total of newly companies listed	-	8	6	3	3	0	مجموع الإدراجات الجديدة
Delisting of Company	-	0	0	0	0	0	إلغاء شركة مدرجة
Number of listed companies	-	54	85	85	82	79	عدد الشركات المدرجة

\* Adjusted for all corporate actions

\* معدلة لجميع إجراءات الشركات

إحصائيات السوق - مارس 2024م  
Market Statistics - March 2024

Materials	قيمة الاسهم المتداولة		الاسهم المتداولة		الصفقات المنفذة		المواد الأساسية
	Value Traded	Volume Traded	Volume Traded	No. of Trades	Volume Traded	No. of Trades	
WATANI STEEL	7,031,947.31		2,257,016		673		حديد وطني
ALNAQOOL	4,155,049.80		86,051		783		البناقول
GROUP FIVE	46,087,096.95		1,058,258		2,609		جروب فايف
AQASEEM	5,293,394.30		89,898		464		أقسام
APICO	490,627.10		13,762		85		أبيكو
SAUDI TOP	3,521,407.62		535,687		427		قمة السعودية
MOLAN	835,987.49		176,824		336		ملان
BENA	554,949.50		13,592		65		بنا
MEYAR	434,496.50		5,995		66		معيار
LIME INDUSTRIES	9,980,214.76		758,329		347		الصناعات الجيرية
MARBLE DESIGN	2,949,493.90		37,826		115		ماربل ديزاين
PAPER HOME	143,245.00		637		32		منزل الورق
ALRASHID INDUSTRIAL	1,032,544.65		30,567		99		الراشد للصناعة
UNITED MINING	7,958,959.26		299,341		811		المتحدة للمعادن
RIYADH STEEL	29,299,135.45		826,350		2,997		حديد الرياض
TAQAT	3,908,745.40		223,767		690		طاقات
<b>Total</b>	<b>123,677,294.99</b>		<b>6,413,900</b>		<b>10,599</b>		<b>الإجمالي</b>
Capital Goods	قيمة الاسهم المتداولة		الاسهم المتداولة		الصفقات المنفذة		السلع الرأسمالية
	Value Traded	Volume Traded	Volume Traded	No. of Trades	Volume Traded	No. of Trades	
NBM	171,785.00		682		46		العمولة للبناء والتسويق
ALWASAIL INDUSTRIAL	10,116,852.82		3,851,987		1,034		الوسائل الصناعية
GAS	359,775,670.66		44,651,130		2,218		جاز
RAQOM	31,603,126.60		262,408		1,134		راقوم
OBEIKAN GLASS	6,853,614.25		144,533		769		البيكان للزجاج
SPC	283,608.90		4,378		63		المركز الآلي
KEIR	5,075,104.99		1,066,545		746		كير
RAWASI	5,244,093.68		892,903		471		رواسي
WAJA	1,159,628.85		181,126		230		وجا
MAYAR	1,477,492.03		374,232		283		مييار
ALMUNEEF	4,948,094.20		96,345		187		آل منيف
ATLAS ELEVATORS	12,689,842.48		582,476		1,206		مصاعد أطلس
<b>Total</b>	<b>439,398,914.46</b>		<b>52,108,745</b>		<b>8,387</b>		<b>الإجمالي</b>
Commercial & Professional Svc	قيمة الاسهم المتداولة		الاسهم المتداولة		الصفقات المنفذة		الخدمات التجارية والمهنية
	Value Traded	Volume Traded	Volume Traded	No. of Trades	Volume Traded	No. of Trades	
TADWEEER	9,816,191.66		821,425		468		تدوير
ALDAWLIAH	4,406,348.07		1,054,302		956		الدولية
TAM DEVELOPMENT	10,057,907.60		50,720		322		تام التنمية
CLEAN LIFE	2,357,050.20		24,091		259		كلين لايف
PAN GULF	1,206,209.65		23,347		183		عبر الخليج
<b>Total</b>	<b>27,843,707.18</b>		<b>1,973,885</b>		<b>2,188</b>		<b>الإجمالي</b>
Transportation	قيمة الاسهم المتداولة		الاسهم المتداولة		الصفقات المنفذة		النقل
	Value Traded	Volume Traded	Volume Traded	No. of Trades	Volume Traded	No. of Trades	
MUNAWLA	10,091,730.20		57,714		590		مناوله
DAR ALMARKABAH	319,968.35		7,455		83		دار المركبة
RIYAL	7,270,539.25		268,065		557		ريال
<b>Total</b>	<b>17,682,237.80</b>		<b>333,234</b>		<b>1,230</b>		<b>الإجمالي</b>
Consumer Services	قيمة الاسهم المتداولة		الاسهم المتداولة		الصفقات المنفذة		الخدمات الاستهلاكية
	Value Traded	Volume Traded	Volume Traded	No. of Trades	Volume Traded	No. of Trades	
BURGERIZZR	7,154,838.60		591,161		1,044		برغرإيززر
JAHEZ	723,458,133.20		21,763,288		14,953		جاهز
ACADEMY OF LEARNING	12,253,167.65		1,456,963		666		أكاديمية التعلم
FOOD GATE	670,392.10		11,428		79		بوابة الأطعمة
GHIDA ALSULTAN	716,526.30		9,433		58		غذاء السلطان
ARMAH	15,742,554.15		324,276		1,204		أرماح
ALMOHAFAZA	8,421,239.82		419,325		1,020		المحافظة
<b>Total</b>	<b>768,416,848.82</b>		<b>24,575,874.00</b>		<b>19,024.00</b>		<b>الإجمالي</b>
Consumer Discretionary Distribution & Retail	قيمة الاسهم المتداولة		الاسهم المتداولة		الصفقات المنفذة		تجزئة وتوزيع السلع الكمالية
	Value Traded	Volume Traded	Volume Traded	No. of Trades	Volume Traded	No. of Trades	
ALHASOOB	2,198,452.80		31,062		309		الحاسوب
AMWAJ INTERNATIONAL	835,673.70		16,222		146		أمواج الدولية
KNOWLEDGE TOWER	1,175,014.74		180,343		364		برج المعرفة
FAD	6,307,890.30		62,701		478		فاد
<b>Total</b>	<b>10,517,031.54</b>		<b>290,328</b>		<b>1,297</b>		<b>الإجمالي</b>
Consumer Staples Distribution & Retail	قيمة الاسهم المتداولة		الاسهم المتداولة		الصفقات المنفذة		تجزئة وتوزيع السلع الاستهلاكية
	Value Traded	Volume Traded	Volume Traded	No. of Trades	Volume Traded	No. of Trades	
ALBATAIN FOOD	772,100.60		17,495		77		الباطين الغذائية
ALMUTAMA MEDICAL	3,004,280.35		94,860		330		المجتمع الطبية
<b>Total</b>	<b>3,776,380.95</b>		<b>112,355</b>		<b>407</b>		<b>الإجمالي</b>
Food & Beverages	قيمة الاسهم المتداولة		الاسهم المتداولة		الصفقات المنفذة		إنتاج الأغذية
	Value Traded	Volume Traded	Volume Traded	No. of Trades	Volume Traded	No. of Trades	
FESH FASH	12,489,029.12		736,681		1,381		فش فاش
ALJOUF WATER	1,794,453.75		64,562		336		ماء الجوف
FADECO	599,753.30		6,669		108		فاديكو
LEEN ALKHAIR	1,762,231.70		60,833		135		لين الخبير
NOFOTH	4,905,203.56		327,852		580		نفوذ
BALADY	147,940,246.60		1,179,662		622		بلدي
HORIZON FOOD	89,068.85		1,830		14		أفاق الغذاء
<b>Total</b>	<b>169,579,986.88</b>		<b>2,378,089</b>		<b>3,176</b>		<b>الإجمالي</b>
Household & Personal Products	قيمة الاسهم المتداولة		الاسهم المتداولة		الصفقات المنفذة		المنتجات المنزلية والشخصية
	Value Traded	Volume Traded	Volume Traded	No. of Trades	Volume Traded	No. of Trades	
MOBI INDUSTRY	4,504,159.04		426,130		407		موبى للصناعة
IOUD	1,139,587.70		22,090		120		اليهودي الذكي
<b>Total</b>	<b>5,643,746.74</b>		<b>448,220</b>		<b>527</b>		<b>الإجمالي</b>
Health Care Equipment & Svc	قيمة الاسهم المتداولة		الاسهم المتداولة		الصفقات المنفذة		الرعاية الصحية
	Value Traded	Volume Traded	Volume Traded	No. of Trades	Volume Traded	No. of Trades	
CMCER	19,401,987.18		2,763,316		2,001		المركز الكندي الطبي
AME	14,350,482.50		232,541		891		أمف ميم ياه
TIBBIYAH	4,613,213.40		112,296		257		طبية
FUTURE CARE	10,540,496.75		1,053,124		3,138		الرعاية المستقبلية
NABA ALSAHA	14,838,679.20		206,397		768		نابم الصحة
ALRAZI	3,192,039.00		58,589		327		الرازي
PRO MEDEX	1,489,021.60		20,252		106		بروميديكس
LANA	1,391,062.00		35,290		281		لانا
ALMODAWAT	4,288,846.60		40,814		459		المداواة
<b>Total</b>	<b>74,105,828.23</b>		<b>4,522,619</b>		<b>8,228</b>		<b>الإجمالي</b>
Financial Services	قيمة الاسهم المتداولة		الاسهم المتداولة		الصفقات المنفذة		الخدمات المالية
	Value Traded	Volume Traded	Volume Traded	No. of Trades	Volume Traded	No. of Trades	
MULKIA	9,755,679.70		276,818		1,147		مملكة
OSOOL AND BAKHEET	2,035,552.70		63,746		204		أسول وبخيت
QUARA	41,016,756.92		2,186,087		2,286		كوارا
<b>Total</b>	<b>52,807,989.32</b>		<b>2,526,651</b>		<b>3,637</b>		<b>الإجمالي</b>
Software & Services	قيمة الاسهم المتداولة		الاسهم المتداولة		الصفقات المنفذة		التطبيقات وخدمات التقنية
	Value Traded	Volume Traded	Volume Traded	No. of Trades	Volume Traded	No. of Trades	
AICTEC	21,606,804.73		4,311,498		460		ايتك
AZM	12,588,175.54		790,222		1,028		عزم
NASEJ TECH	679,827.60		9,707		106		نسج لتقنية
NETWORKERS	10,080,164.50		139,716		685		نت ونكرس
SURE	26,524,218.30		305,752		1,067		شور
EDARAT	117,480,584.20		241,130		695		إدارات
ALQEMAM	3,471,516.30		38,297		471		القمم
KNOWLEDGENET	1,481,570.95		47,473		202		نولجنت
WSM	17,984,400.30		305,988		1,838		وسم
<b>Total</b>	<b>211,897,262.42</b>		<b>6,189,783</b>		<b>6,552</b>		<b>الإجمالي</b>
Utilities	قيمة الاسهم المتداولة		الاسهم المتداولة		الصفقات المنفذة		المرافق العامة
	Value Traded	Volume Traded	Volume Traded	No. of Trades	Volume Traded	No. of Trades	
NGDC	3,652,327.60		85,513		463		غاز
<b>Total</b>	<b>3,652,327.60</b>		<b>85,513</b>		<b>463</b>		<b>الإجمالي</b>
REITs	قيمة الاسهم المتداولة		الاسهم المتداولة		الصفقات المنفذة		الصناديق العقارية المتداولة
	Value Traded	Volume Traded	Volume Traded	No. of Trades	Volume Traded	No. of Trades	
ALWAHA REIT	314,993.46		23,445		77		الواحة ريت
<b>Total</b>	<b>314,993.46</b>		<b>23,445</b>		<b>77</b>		<b>الإجمالي</b>
Real Estate Mgmt & Dev't	قيمة الاسهم المتداولة		الاسهم المتداولة		الصفقات المنفذة		إدارة وتطوير العقارات
	Value Traded	Volume Traded	Volume Traded	No. of Trades	Volume Traded	No. of Trades	
BANAN	7,001,151.24		1,371,339		641		بنان
ENMA ALRAWABI	4,182,569.00		202,262		367		إنماء الروابي
LADUN	3,633,421.59		638,759		976		لادن
VIEW	208,276.80		2,729		73		فيو
<b>Total</b>	<b>15,025,418.63</b>		<b>2,215,089</b>		<b>2,057</b>		<b>الإجمالي</b>
<b>Total Market</b>	<b>1,924,339,969.02</b>		<b>104,197,730</b>		<b>67,849</b>		<b>إجمالي السوق</b>

إحصائيات السوق - الربع الأول 2024م  
Market Statistics - 1<sup>st</sup> Quarter 2024

Materials	قيمة الأسهم المتداولة	الأسهم المتداولة	الصفقات المنفذة	المواد الأساسية
	Value Traded	Volume Traded	No. of Trades	
WATANI STEEL	16,152,085.14	5,447,135	2,002	حديد وطني
ALNAQOOL	10,258,496.15	208,093	1,855	التاقلون
GROUP FIVE	78,791,761.20	1,960,887	5,167	جروب فايف
AQASEEM	14,271,462.90	238,215	866	أقسام
APICO	1,100,514.40	29,925	215	أبيكو
SAUDI TOP	8,820,409.46	1,305,940	1,192	قمة السعودية
MOLAN	12,367,034.43	2,478,381	1,548	ملان
BENA	1,076,955.05	26,677	146	بنا
MEYAR	1,871,988.40	26,294	298	معيار
LIME INDUSTRIES	21,036,153.98	1,591,464	1,033	الصناعات الجيرية
MARBLE DESIGN	3,849,742.90	48,747	257	ماربل ديزاين
PAPER HOME	1,704,707.00	9,020	295	منزل الورق
ALRASHID INDUSTRIAL	4,150,375.65	120,760	573	الراشد للصناعة
UNITED MINING	13,477,958.45	519,341	1,201	المتحدة للمتعدين
RIYADH STEEL	85,251,098.96	2,742,980	7,826	حديد الرياض
TAQAT	3,908,745.40	223,767	690	طاقات
<b>Total</b>	<b>278,089,489.47</b>	<b>16,977,626</b>	<b>25,164</b>	<b>الإجمالي</b>
Capital Goods	قيمة الأسهم المتداولة	الأسهم المتداولة	الصفقات المنفذة	السلع الرأسمالية
	Value Traded	Volume Traded	No. of Trades	
NBM	2,521,813.20	9,737	757	الوطنية للبناء والتسويق
ALWASAIL INDUSTRIAL	37,910,148.90	15,249,028	3,634	الوسائل الصناعية
GAS	365,305,005.99	45,363,566	3,655	جاز
RAOOM	108,672,679.80	906,983	4,775	رؤوم
OBEIKAN GLASS	17,838,275.00	362,565	1,713	العبيكان للزجاج
SPC	1,654,686.20	25,664	472	المركز الآلي
KEIR	21,745,818.50	4,608,485	3,558	كير
RAWASI	11,409,737.55	2,051,898	1,475	رواسي
WAJA	3,507,942.38	565,037	932	وجا
MAYAR	4,763,654.95	1,097,157	924	مييار
ALMUNEFF	12,140,358.10	237,093	488	آل منيف
ATLAS ELEVATORS	22,113,912.28	1,043,538	2,260	مصاعد أطلس
<b>Total</b>	<b>609,584,032.85</b>	<b>71,520,751</b>	<b>24,643</b>	<b>الإجمالي</b>
Commercial & Professional Svc	قيمة الأسهم المتداولة	الأسهم المتداولة	الصفقات المنفذة	الخدمات التجارية والمهنية
	Value Traded	Volume Traded	No. of Trades	
TADWEEER	20,778,619.91	1,975,022	1,443	تدوير
ALDAWLAH	10,513,801.20	2,581,681	2,307	الدولية
TAM DEVELOPMENT	26,667,881.60	154,667	1,386	تام التنمية
CLEAN LIFE	4,406,984.30	45,640	578	كلين لايف
PAN GULF	3,210,178.30	60,971	481	عبر الخليج
<b>Total</b>	<b>65,577,465.31</b>	<b>4,817,981</b>	<b>6,195</b>	<b>الإجمالي</b>
Transportation	قيمة الأسهم المتداولة	الأسهم المتداولة	الصفقات المنفذة	النقل
	Value Traded	Volume Traded	No. of Trades	
MUNAWLA	37,004,508.60	212,552	2,250	مناوله
DAR ALMARKABAH	4,567,061.30	114,784	561	دار المركبة
RIYAL	20,416,757.78	766,436	1,991	ريال
<b>Total</b>	<b>61,988,327.68</b>	<b>1,093,772</b>	<b>4,802</b>	<b>الإجمالي</b>
Consumer Services	قيمة الأسهم المتداولة	الأسهم المتداولة	الصفقات المنفذة	الخدمات الاستهلاكية
	Value Traded	Volume Traded	No. of Trades	
BURGERIZZR	41,213,450.32	3,460,633	4,696	برغرإيزر
JAHEZ	1,005,547,272.30	30,979,043	29,144	جاهز
ACADEMY OF LEARNING	34,370,679.79	3,886,484	1,868	أكاديمية التعلم
FOOD GATE	2,379,718.30	40,538	338	بوابة الأطعمة
GHIDA ALSULTAN	989,541.60	13,688	142	غذاء السلطان
ARMAH	47,049,503.60	969,705	5,483	أرماح
ALMOHAFAZA	8,421,236.82	419,325	1,020	المحافظة
<b>Total</b>	<b>1,139,971,402.73</b>	<b>39,769,416.00</b>	<b>42,691.00</b>	<b>الإجمالي</b>
Consumer Discretionary Distribution & Retail	قيمة الأسهم المتداولة	الأسهم المتداولة	الصفقات المنفذة	تجزئة وتوزيع السلع الكمالية
	Value Traded	Volume Traded	No. of Trades	
ALHASOOB	10,141,589.70	135,786	1,260	الحاسوب
AMWAJ INTERNATIONAL	4,037,061.70	79,133	673	أمواج الدولية
KNOWLEDGE TOWER	5,966,810.77	912,949	1,431	برج المعرفة
FAD	44,485,647.20	144,705	3,338	فاد
<b>Total</b>	<b>64,631,109.37</b>	<b>1,542,573</b>	<b>6,702</b>	<b>الإجمالي</b>
Consumer Staples Distribution & Retail	قيمة الأسهم المتداولة	الأسهم المتداولة	الصفقات المنفذة	تجزئة وتوزيع السلع الاستهلاكية
	Value Traded	Volume Traded	No. of Trades	
ALBARTAIN FOOD	3,854,124.30	90,207	406	البارطين الغذائية
ALMUTJAMA MEDICAL	14,754,327.85	475,963	1,233	المجتمع الطبي
<b>Total</b>	<b>18,608,452.15</b>	<b>566,170</b>	<b>1,639</b>	<b>الإجمالي</b>
Food & Beverages	قيمة الأسهم المتداولة	الأسهم المتداولة	الصفقات المنفذة	إنتاج الأغذية
	Value Traded	Volume Traded	No. of Trades	
FESH FASH	40,618,161.68	2,362,682	4,862	فشي فاش
ALJOUF WATER	5,462,336.60	192,635	993	مياه الجوف
FADECO	5,706,536.30	64,193	620	فاديكو
LEEN ALKHAIR	2,099,588.10	72,666	250	لين الكخير
NOFOTH	18,769,939.45	1,425,908	2,130	نفوذ
BALADY	167,361,861.20	1,296,518	1,426	بلدي
HORIZON FOOD	620,355.60	11,700	188	أفاق الغذاء
<b>Total</b>	<b>240,638,778.93</b>	<b>5,426,302</b>	<b>10,469</b>	<b>الإجمالي</b>
Household & Personal Products	قيمة الأسهم المتداولة	الأسهم المتداولة	الصفقات المنفذة	المنتجات المنزلية والشخصية
	Value Traded	Volume Traded	No. of Trades	
MOBI INDUSTRY	10,289,427.93	1,004,881	1,190	موب للصناعة
IOUD	3,860,696.90	73,253	350	اليخوير الذكي
<b>Total</b>	<b>14,150,124.83</b>	<b>1,078,134</b>	<b>1,540</b>	<b>الإجمالي</b>
Health Care Equipment & Svc	قيمة الأسهم المتداولة	الأسهم المتداولة	الصفقات المنفذة	الرعاية الصحية
	Value Traded	Volume Traded	No. of Trades	
CMCER	44,902,171.46	6,482,225	6,984	المركز الكندي الطبي
AME	66,010,453.55	1,169,973	3,313	أمف ميم ياه
TIBBIYAH	12,959,842.45	323,740	922	طبية
FUTURE CARE	69,683,748.17	5,579,396	15,407	الرعاية المستقبلية
NABA ALSAHA	32,288,530.50	484,534	1,725	نعب الصحة
ALRAZI	7,101,284.10	129,418	758	الرازي
PRO MEDEX	5,047,349.40	71,625	430	بروميدكس
LANA	10,073,550.25	281,140	1,639	لانا
ALMODAWAT	15,746,324.10	144,981	1,542	المداواة
<b>Total</b>	<b>263,813,253.98</b>	<b>14,667,032</b>	<b>32,720</b>	<b>الإجمالي</b>
Financial Services	قيمة الأسهم المتداولة	الأسهم المتداولة	الصفقات المنفذة	الخدمات المالية
	Value Traded	Volume Traded	No. of Trades	
MULKIA	12,295,928.15	357,954	1,866	ملكية
OSOOL AND BAKHEET	5,265,606.65	174,778	628	أصول وبخت
QUARA	41,016,756.92	2,186,087	2,286	كوارا
<b>Total</b>	<b>58,578,291.72</b>	<b>2,718,819</b>	<b>4,780</b>	<b>الإجمالي</b>
Software & Services	قيمة الأسهم المتداولة	الأسهم المتداولة	الصفقات المنفذة	التطبيقات وخدمات التقنية
	Value Traded	Volume Traded	No. of Trades	
AICTEC	55,443,722.83	11,870,283	1,854	أيكنتك
AZM	65,259,749.18	4,546,940	2,460	عزم
NASEJ TECH	2,288,191.20	33,818	420	نسيج لتقنية
NETWORKERS	20,155,817.70	304,337	1,691	نت ونكرس
SURE	65,571,201.95	925,993	4,704	شور
EDARAT	168,847,606.80	386,229	1,475	إدارات
ALQEMAM	7,632,435.60	84,941	1,036	القمم
KNOWLEDGENET	4,199,294.95	135,248	820	نولجنت
WSM	68,356,330.30	1,131,579	6,055	وسم
<b>Total</b>	<b>457,754,350.51</b>	<b>19,419,368</b>	<b>20,515</b>	<b>الإجمالي</b>
Utilities	قيمة الأسهم المتداولة	الأسهم المتداولة	الصفقات المنفذة	المرافق العامة
	Value Traded	Volume Traded	No. of Trades	
NGDC	8,661,802.20	201,743	1,228	غاز
<b>Total</b>	<b>8,661,802.20</b>	<b>201,743</b>	<b>1,228</b>	<b>الإجمالي</b>
REITs	قيمة الأسهم المتداولة	الأسهم المتداولة	الصفقات المنفذة	الصناديق العقارية المتداولة
	Value Traded	Volume Traded	No. of Trades	
ALWAHA REIT	8,454,365.68	758,561	171	الواحة ريت
<b>Total</b>	<b>8,454,365.68</b>	<b>758,561</b>	<b>171</b>	<b>الإجمالي</b>
Real Estate Mgmt & Dev't	قيمة الأسهم المتداولة	الأسهم المتداولة	الصفقات المنفذة	إدارة وتطوير العقارات
	Value Traded	Volume Traded	No. of Trades	
BANAN	8,713,655.83	1,652,729	1,024	بنان
ENMA ALRAWABI	5,398,469.16	268,210	458	إنماء الروابي
LADUN	21,062,860.90	3,411,391	3,312	لادن
VIEW	2,380,552.90	31,697	804	فيو
<b>Total</b>	<b>37,555,538.79</b>	<b>5,364,027</b>	<b>5,598</b>	<b>الإجمالي</b>
<b>Total Market</b>	<b>3,328,056,786.20</b>	<b>185,922,275</b>	<b>188,857</b>	<b>اجمالي السوق</b>

القيمة السوقية لأهم الصناعات كما في 2024/03/31  
Market Capitalization as on 31/03/2024

Materials	النسبة السوقية % %to Market	النسبة القطاعية % %to Industry Group	القيمة السوقية بالريال Market Capitalization -SAR	سعر الإغلاق Close Price	عدد الأسهم الصادرة Issued Shares	المواد الأساسية
WATANI STEEL	1.04	10.27	530,418,000.00	2.92	181,650,000	حديد وفضة
ALNAQOOL	0.27	2.64	136,300,000.00	47.00	2,900,000	التقنية
GROUP FIVE	2.45	24.07	1,243,200,000.00	44.40	28,000,000	حروب هائل
AKSEEN	0.30	2.92	153,000,000.00	60.40	2,500,000	التقنية
APICO	0.34	3.39	175,000,000.00	35.00	5,000,000	إيركول
SAUDI TOP	0.50	4.96	256,000,000.00	6.40	40,000,000	قبة السعودية
MOLAN	0.25	2.47	127,680,000.00	4.80	26,600,000	ملاط
BEKA	0.44	4.34	224,000,000.00	44.80	5,000,000	بنادق
MOLAN	0.25	1.93	99,325,000.00	75.00	1,327,000	مرايا
LIME INDUSTRIES	0.55	5.38	278,080,000.00	12.64	22,000,000	الصناعات الخيرية
MARBLE DESIGN	0.96	9.46	488,400,000.00	81.40	6,000,000	مرايا حدائق
GAS	3.10	6.94	358,500,000.00	239.00	1,500,000	مرايا أوقاف
ALSHAMDI INDUSTRIAL	0.61	5.99	309,600,000.00	38.70	8,000,000	البنية التحتية
UNITED MINING	0.69	6.80	351,400,000.00	25.10	14,000,000	البنية التحتية
RIVAZH STEEL	0.44	4.31	221,750,000.00	14.55	5,000,000	حديد البناء
TQAQT	0.42	4.33	213,281,250.00	47.50	13,187,500	مطابخ
<b>Total</b>	<b>10.78</b>	<b>102.78</b>	<b>3,173,813,000.00</b>		<b>20,923,000</b>	<b>الإجمالي</b>
Capital Goods	النسبة السوقية % %to Market	النسبة القطاعية % %to Industry Group	القيمة السوقية بالريال Market Capitalization -SAR	سعر الإغلاق Close Price	عدد الأسهم الصادرة Issued Shares	البيع الرأسمالية
NBM	1.91	30.51	3,004,800,000.00	250.40	12,000,000	الترقية البنية والبنود
ALWASAL INDUSTRIAL	5.29	6.65	655,000,000.00	2.62	250,000,000	الوساطة الصناعية
RACOM	1.48	7.62	750,000,000.00	120.00	158,000,000	حاجز
OBERKAN GLASS	2.98	15.40	1,516,800,000.00	47.40	32,000,000	البيعاك الزجاج
SPC	0.39	2.03	199,500,000.00	66.50	3,000,000	المركبات الآلية
KEE	1.04	5.36	528,000,000.00	4.40	120,000,000	كبري
RAMKASI	0.87	3.45	341,000,000.00	6.20	95,000,000	مرايا
WAJA	0.89	4.61	453,600,000.00	6.48	70,000,000	مرايا
MAYAR	0.96	4.97	489,600,000.00	4.08	120,000,000	مرايا
ALMUNEEF	0.41	2.14	210,900,000.00	55.50	3,800,000	مرايا
ATLAS ELEVATORS	0.24	1.24	121,920,000.00	20.32	6,000,000	مصاعد
<b>Total</b>	<b>10.27</b>	<b>100.00</b>	<b>9,347,500,000.00</b>		<b>816,200,000</b>	<b>الإجمالي</b>
Commercial & Professional Svc	النسبة السوقية % %to Market	النسبة القطاعية % %to Industry Group	القيمة السوقية بالريال Market Capitalization -SAR	سعر الإغلاق Close Price	عدد الأسهم الصادرة Issued Shares	الخدمات التجارية والمهنية
TADWEER	1.37	33.78	696,960,000.00	12.00	58,000,000	التدوير
ALDOWLAH	0.41	10.20	210,500,000.00	4.21	50,000,000	الدورية
RAM DEVELOPMENT	1.48	16.36	792,399,185.00	209.00	2,500,997	تطوير التنمية
CLEAN LIFE	0.28	6.83	141,000,000.00	94.00	1,500,000	كباري أكل
PAN LIFE	0.52	12.82	264,300,000.00	52.00	5,000,000	مركز الخبز
<b>Total</b>	<b>4.06</b>	<b>100.00</b>	<b>2,041,259,385.00</b>		<b>118,239,997</b>	<b>الإجمالي</b>
Transportation	النسبة السوقية % %to Market	النسبة القطاعية % %to Industry Group	القيمة السوقية بالريال Market Capitalization -SAR	سعر الإغلاق Close Price	عدد الأسهم الصادرة Issued Shares	النقل
MUNAWALA	0.38	37.54	192,600,000.00	192.00	1,000,500	سكك
DAR ALMARKABAH	0.21	20.53	105,000,000.00	42.00	2,500,000	دار المركبة
RITAL	0.42	41.92	214,400,000.00	26.80	8,000,000	ريال
<b>Total</b>	<b>1.01</b>	<b>100.00</b>	<b>512,000,000.00</b>		<b>11,500,000</b>	<b>الإجمالي</b>
Consumer Services	النسبة السوقية % %to Market	النسبة القطاعية % %to Industry Group	القيمة السوقية بالريال Market Capitalization -SAR	سعر الإغلاق Close Price	عدد الأسهم الصادرة Issued Shares	الخدمات الاستهلاكية
BURGERIZZ	0.77	3.83	392,700,000.00	11.22	35,000,000	برجرز
JAMEZ	1.40	69.55	7,134,426,040.00	34.00	209,836,066	جاهز
ACADEMY OF LEARNING	11.53	6.61	575,610,000.00	9.50	60,000,000	أكاديمية التعلم
FOOD GATE	0.25	1.22	124,950,000.00	23.50	2,300,000	بوابة الطعام
GHDA ALSULTAN	0.47	2.32	238,080,000.00	74.40	3,200,000	غذاء السultan
ARMAH	3.18	15.76	1,616,670,967.20	49.20	32,859,166	أرامك
ALMOHAFZA	0.34	1.71	175,000,000.00	21.88	8,000,000	المحافظة
<b>Total</b>	<b>10.14</b>	<b>100.00</b>	<b>9,372,749,067.20</b>		<b>350,150,226</b>	<b>الإجمالي</b>
Consumer Discretionary Distribution & Retail	النسبة السوقية % %to Market	النسبة القطاعية % %to Industry Group	القيمة السوقية بالريال Market Capitalization -SAR	سعر الإغلاق Close Price	عدد الأسهم الصادرة Issued Shares	تجزئة وتوزيع السلع الاستهلاكية
ALHABSOB	0.37	26.27	190,400,000.00	68.00	2,800,000	الجويا
AMWAI INTERNATIONAL	0.59	41.47	300,600,000.00	50.10	6,000,000	الأمواج الدولية
KNOWLEDGE TOWER	0.22	15.21	110,250,000.00	6.30	17,500,000	برج المعرفة
FAD	0.24	17.65	123,600,000.00	109.00	1,200,000	فاد
<b>Total</b>	<b>1.43</b>	<b>100.00</b>	<b>724,850,000.00</b>		<b>27,500,000</b>	<b>الإجمالي</b>
Consumer Staples Distribution & Retail	النسبة السوقية % %to Market	النسبة القطاعية % %to Industry Group	القيمة السوقية بالريال Market Capitalization -SAR	سعر الإغلاق Close Price	عدد الأسهم الصادرة Issued Shares	تجزئة وتوزيع السلع الاستهلاكية
ALSBATIN FOOD	0.29	34.42	149,600,000.00	44.00	3,400,000	البروتين الغذائية
ALMUTAMA MEDICAL	0.56	65.58	245,000,000.00	30.00	8,000,000	المستلزمات الطبية
<b>Total</b>	<b>0.85</b>	<b>100.00</b>	<b>394,600,000.00</b>		<b>11,400,000</b>	<b>الإجمالي</b>
Food & Beverages	النسبة السوقية % %to Market	النسبة القطاعية % %to Industry Group	القيمة السوقية بالريال Market Capitalization -SAR	سعر الإغلاق Close Price	عدد الأسهم الصادرة Issued Shares	تأجج الغذائية
FESH FASH	0.38	5.69	195,490,000.00	17.30	11,300,000	فريش فاش
ALJUBAIB WATER	0.25	3.68	126,562,500.00	27.00	4,687,500	مياه الجوف
FANCOO	0.57	3.57	172,811,000.00	87.10	2,000,000	فانكوو
LEEN ALWAHER	0.24	6.41	230,380,120.00	22.00	8,159,560	لين الواهر
NOFOTH	1.47	21.70	745,920,000.00	15.54	48,000,000	نوفوث
BALADY	3.22	47.59	1,835,930,000.00	249.00	6,570,000	بلدي
HORIZON FOOD	0.77	11.37	390,400,000.00	48.85	8,000,000	هوريزون
<b>Total</b>	<b>7.73</b>	<b>100.00</b>	<b>3,172,113,120.00</b>		<b>8,372,170</b>	<b>الإجمالي</b>
Household & Personal Products	النسبة السوقية % %to Market	النسبة القطاعية % %to Industry Group	القيمة السوقية بالريال Market Capitalization -SAR	سعر الإغلاق Close Price	عدد الأسهم الصادرة Issued Shares	المنتجات المنزلية والشخصية
MOBI HOUSE	1.08	87.08	550,000,000.00	11.00	50,000,000	موبو للمنازل
JOUD	0.16	12.92	81,375,000.00	50.30	1,625,000	جود
<b>Total</b>	<b>1.24</b>	<b>100.00</b>	<b>631,375,000.00</b>		<b>51,625,000</b>	<b>الإجمالي</b>
Health Care Equipment & Svc	النسبة السوقية % %to Market	النسبة القطاعية % %to Industry Group	القيمة السوقية بالريال Market Capitalization -SAR	سعر الإغلاق Close Price	عدد الأسهم الصادرة Issued Shares	الرعاية الصحية
CANCR	1.06	7.18	539,000,000.00	7.00	77,000,000	المركز كاديك الطبي
AMEE	0.83	5.44	423,500,000.00	60.50	7,000,000	أف إم إي
BIBIFAN	1.69	11.65	860,000,000.00	43.00	30,000,000	بيبي فان
FUTURE CARE	8.12	54.94	4,125,000,000.00	8.25	500,000,000	الرعاية المستقبلية
NABA ALSAHA	1.59	10.78	809,150,000.00	77.10	10,500,000	نابا الصحبة
ALRAI	0.16	1.07	80,560,000.00	53.00	1,520,000	الراي
PHO MEDX	0.51	3.41	255,850,000.00	73.10	3,500,000	فونو ميديكس
ALRAI	0.10	2.04	103,000,000.00	42.50	3,000,000	الراي
ALMUDAWAT	0.50	3.48	261,250,000.00	110.00	2,375,000	المداواة
<b>Total</b>	<b>14.77</b>	<b>100.00</b>	<b>7,507,710,000.00</b>		<b>625,490,000</b>	<b>الإجمالي</b>
Financial Services	النسبة السوقية % %to Market	النسبة القطاعية % %to Industry Group	القيمة السوقية بالريال Market Capitalization -SAR	سعر الإغلاق Close Price	عدد الأسهم الصادرة Issued Shares	الخدمات المالية
MUSDA	0.47	23.86	240,500,000.00	37.00	6,500,000	موسدا
ALQADIR AND BAKHEET	0.56	28.41	286,315,000.00	35.15	8,100,000	القادر والبيهي
QUARA	0.95	47.74	481,200,000.00	16.04	30,000,000	قوارا
<b>Total</b>	<b>1.98</b>	<b>100.00</b>	<b>1,008,015,000.00</b>		<b>44,600,000</b>	<b>الإجمالي</b>
Software & Services	النسبة السوقية % %to Market	النسبة القطاعية % %to Industry Group	القيمة السوقية بالريال Market Capitalization -SAR	سعر الإغلاق Close Price	عدد الأسهم الصادرة Issued Shares	التقنيات وخدمات تقنية
ACTICE	0.40	7.11	307,800,000.00	4.80	60,000,000	إكتيس
AZM	1.87	24.39	948,000,000.00	15.80	60,000,000	أزم
NASEJ TECH	0.68	8.88	345,000,000.00	5.00	5,000,000	نيسج لتقنية
NETWORKERS	0.87	11.43	444,000,000.00	74.00	6,000,000	نت وركس
SURE	1.32	17.33	673,278,687.50	87.50	7,804,825	سور
ALQADIR	1.84	17.64	685,440,000.00	54.40	12,600,000	القادر
ALQAMAM	0.52	6.79	264,000,000.00	88.00	3,000,000	القمم
KNOWLEDGENET	0.21	2.76	107,100,000.00	30.60	3,500,000	نولجنت
WSM	0.22	2.89	117,125,000.00	57.50	3,950,000	وسم
<b>Total</b>	<b>7.73</b>	<b>100.00</b>	<b>3,172,113,120.00</b>		<b>117,422,170</b>	<b>الإجمالي</b>
Utilities	النسبة السوقية % %to Market	النسبة القطاعية % %to Industry Group	القيمة السوقية بالريال Market Capitalization -SAR	سعر الإغلاق Close Price	عدد الأسهم الصادرة Issued Shares	المرافق العامة
NGDC	0.43	100.00	219,000,000.00	43.80	5,000,000	نجدك
<b>Total</b>	<b>0.43</b>	<b>100.00</b>	<b>219,000,000.00</b>		<b>5,000,000</b>	<b>الإجمالي</b>
REITs	النسبة السوقية % %to Market	النسبة القطاعية % %to Industry Group	القيمة السوقية بالريال Market Capitalization -SAR	سعر الإغلاق Close Price	عدد الأسهم الصادرة Issued Shares	الصناديق العقارية المتداولة
ALWAKHA REIT	0.41	100.00	210,000,000.00	14.00	15,000,000	الواقعة بيت
<b>Total</b>	<b>0.41</b>	<b>100.00</b>	<b>210,000,000.00</b>		<b>15,000,000</b>	<b>الإجمالي</b>
Real Estate Mgmt & Dev't	النسبة السوقية % %to Market	النسبة القطاعية % %to Industry Group	القيمة السوقية بالريال Market Capitalization -SAR	سعر الإغلاق Close Price	عدد الأسهم الصادرة Issued Shares	إدارة وتطوير العقارات
BANAN	2.32	23.90	1,180,500,000.00	5.90	200,000,000	بانان
ENBA ALBARAWI	1.66	22.12	843,200,000.00	21.28	80,000,000	بنو البروي
LADUN	5.20	53.70	2,645,000,000.00	5.29	500,000,000	لادن
VIEW	0.51	5.23	257,400,000.00	78.00	3,300,000	فيو
<b>Total</b>	<b>9.69</b>	<b>100.00</b>	<b>4,925,600,000.00</b>		<b>743,300,000</b>	<b>الإجمالي</b>
<b>Total Market</b>	<b>100</b>	<b>-</b>	<b>50,830,356,949.70</b>		<b>3,444,401,408</b>	<b>إجمالي السوق</b>

المؤشرات المالية - 31/03/2024  
FINANCIAL INDICATORS - 31/03/2024

Company	P/B Value السعر/القيمة بالدقيرة	Book Value (SAR) القيمة الدقيرة	P/E Ratio السعر للعائد	EPS (SAR) العائد على السهم	Market Cap. (mn) القيمة السوقية (مليون)	Shareholders' Equity (mn) حقوق المساهمين (مليون)	Net Income (mn) صافي الدخل (مليون)	Issued Shares (mn) الأسهم المحصدة (مليون)	Close Price سعر الإغلاق	الشركة
WATANI STEEL	2.22	1.31	20.97	0.14	530.42	238.82	25.30	181.65	2.92	حديد وخطوط
ALNAQOOL	2.60	18.07	81.13	0.58	136.30	52.41	1.68	2.90	47.00	التداول
GROUP FIVE	3.85	11.53	308.49	0.14	1,243.20	322.95	4.03	28.00	44.40	جروب فايف
AQASEEM	2.96	20.42	14.98	4.03	151.00	51.06	10.08	2.50	60.40	الاقسيم
APICO	1.96	17.82	15.79	2.22	175.00	89.10	11.08	5.00	35.00	أبيكو
SAUDI TOP	3.45	1.85	20.43	0.31	256.00	74.17	12.53	40.00	6.40	قمة السعودية
MOLAN	4.03	1.19	(MIL)	-0.23	127.68	31.68	-6.18	26.60	4.80	ملان
BENA	2.99	14.97	114.87	0.39	224.00	74.85	1.95	5.00	44.80	بناء
METAR	1.03	26.10	207.34	0.36	99.53	34.63	0.48	1.33	75.00	ميتار
LIHE INDUSTRIES	1.03	12.32	19.89	0.64	278.08	271.13	13.98	22.00	12.64	الصناعات الحجرية
MARBLE DESIGN	5.00	16.28	22.95	3.55	488.40	97.71	21.28	6.00	81.40	مراياك ديزاين
PAPER HOME	6.35	37.65	21.08	11.34	358.50	56.48	17.01	1.50	239.00	مستلزمات البورق
ALRASHID INDUSTRIAL	2.77	13.95	14.67	2.64	309.60	111.59	21.10	8.00	38.70	الرشيد للصناعة
UNITED MINING	1.92	13.09	9.48	2.65	351.40	183.25	37.08	14.00	25.10	المتحدة للتعدين
RIYADH STEEL	-	-	-	-	222.75	-	-	5.00	44.55	حديد الرياض
TAQAT	-	-	-	-	213.33	-	-	12.19	17.50	طاقات
<b>Total Materials</b>	<b>3.06</b>	<b>4.67</b>	<b>25.91</b>	<b>0.47</b>	<b>5,165.18</b>	<b>1,689.82</b>	<b>171.40</b>	<b>361.67</b>		<b>إجمالي المواد الأساسية</b>
NBM	10.99	22.78	64.15	3.90	3,004.80	273.36	46.84	12.00	250.40	الوطنية للبناء والتسويق
ALWASAIL INDUSTRIAL	1.90	1.38	19.37	0.14	655.00	345.13	33.82	250.00	2.62	الوسايل الصناعية
GAS	5.01	1.99	18.55	0.54	1,576.84	314.60	85.02	158.00	9.98	جاز
RAOOM	5.84	20.54	17.77	6.75	750.00	128.35	42.20	6.25	120.00	رؤوم
OBEIKAN GLASS	2.58	18.38	11.99	3.95	1,516.80	588.02	126.52	32.00	47.40	الميكانيك للزجاج
SPC	4.56	14.59	30.05	2.21	199.50	43.76	6.64	3.00	66.50	المركز الآل
KEIR	2.25	1.95	36.41	0.12	528.00	234.20	14.50	120.00	4.40	كير
RAWASI	2.62	2.36	12.84	0.48	341.00	130.03	26.56	55.00	6.20	رواسي
WAJA	5.84	1.11	31.22	0.21	453.60	77.65	14.53	70.00	6.48	وجا
MAYAR	10.55	0.39	(MIL)	-0.18	489.60	46.40	-21.20	120.00	4.00	مايار
ALMUNEEF	2.42	22.89	10.00	5.55	210.90	86.98	21.08	3.00	55.50	آل منيف
ATLAS ELEVATORS	1.77	11.48	7.34	2.77	121.92	68.86	16.61	6.00	20.32	مهندسات الطلح
<b>Total Capital Goods</b>	<b>4.21</b>	<b>2.80</b>	<b>21.55</b>	<b>0.49</b>	<b>9,847.96</b>	<b>2,337.34</b>	<b>413.12</b>	<b>836.05</b>		<b>إجمالي السلع الرأسمالية</b>
TADWEER	3.74	3.20	35.22	0.34	696.96	186.14	19.79	58.08	12.00	تادوير
ALDAMIH	5.08	0.83	93.97	0.04	210.50	41.45	2.24	50.00	4.21	الدولية
TAM DEVELOPMENT	9.76	21.01	24.74	8.29	750.10	76.89	30.32	3.66	205.00	تام للتنمية
CLEAN LIFE	8.37	11.23	13.24	7.10	141.00	16.85	10.65	1.50	94.00	كلين ليف
PAN GULF	-	-	-	-	264.50	-	-	5.00	52.90	عبر الخليج
<b>Total Commercial &amp; Professional Svc</b>	<b>6.42</b>	<b>2.72</b>	<b>28.55</b>	<b>0.53</b>	<b>2,063.06</b>	<b>321.33</b>	<b>63.00</b>	<b>118.24</b>		<b>إجمالي الخدمات التجارية والمهنية</b>
MUNAWLA	7.07	27.14	19.88	9.66	192.00	27.14	9.66	1.00	192.00	مناوله
DAR ALMARKABAH	4.32	9.73	15.98	2.63	105.00	24.33	6.57	2.50	42.00	دار المركبة
RYVAL	1.60	16.70	11.20	2.39	214.40	133.62	19.14	8.00	26.80	ريفال
<b>Total Transportation</b>	<b>2.76</b>	<b>16.09</b>	<b>14.46</b>	<b>3.08</b>	<b>511.40</b>	<b>185.09</b>	<b>35.37</b>	<b>11.50</b>		<b>إجمالي النقل</b>
BURGERIZZ	6.52	1.72	131.78	0.09	392.70	60.27	2.98	35.00	11.22	برغرايزز
JAZEH	6.63	5.13	104.22	0.33	7,134.56	1,075.85	68.46	209.84	34.00	جازهر
ACADEMY OF LEARNING	5.34	1.80	20.99	0.46	575.40	107.77	27.41	60.00	9.59	أكاديمية التعلم
FOOD GATE	2.93	20.30	17.09	3.48	124.95	42.62	7.31	2.10	59.50	بوابة الأغذية
GHIDA ALSULTAN	4.10	18.13	12.83	5.80	238.08	58.00	18.56	3.20	74.40	غذا السلطان
ARIMAH	6.34	7.76	-76.37	-0.64	1,616.71	255.10	-21.17	32.86	49.20	أريماح
ALMOHAFAZA	-	-	-	-	175.04	-	-	8.00	21.88	المحافظة
<b>Total Consumer Services</b>	<b>6.41</b>	<b>4.56</b>	<b>67.88</b>	<b>0.30</b>	<b>10,257.44</b>	<b>1,599.61</b>	<b>103.55</b>	<b>351.00</b>		<b>إجمالي الخدمات الاستهلاكية</b>
ALHASOOB	5.15	13.21	40.77	1.67	190.40	36.99	4.67	2.80	68.00	الحاسوب
AMWAJ INTERNATIONAL	2.27	22.11	12.45	4.03	300.60	132.66	24.15	6.00	50.10	أمواج الدولية
KNOWLEDGE TOWER	4.55	1.39	20.57	0.31	110.25	24.24	5.36	17.50	6.30	برج المعرفة
FAD	5.79	17.79	8.45	12.18	724.85	215.24	48.80	1.20	103.00	فاد
<b>Total Consumer Discretionary Distribution &amp; Retail</b>	<b>2.46</b>	<b>7.83</b>	<b>14.85</b>	<b>1.77</b>	<b>724.85</b>	<b>215.24</b>	<b>48.80</b>	<b>27.50</b>		<b>إجمالي تجزئة وتوزيع السلع الكمالية</b>
ALBASTAIN FOOD	3.47	17.91	12.79	3.44	149.60	60.90	11.70	3.40	44.00	الباستين الغذائية
ALMUTAMA MEDICAL	2.20	13.65	12.58	2.39	285.00	129.64	22.66	9.50	30.00	المتنم الطبي
<b>Total Consumer Staples Distribution &amp; Retail</b>	<b>2.28</b>	<b>14.77</b>	<b>12.65</b>	<b>2.66</b>	<b>434.60</b>	<b>190.54</b>	<b>34.36</b>	<b>12.90</b>		<b>إجمالي تجزئة وتوزيع السلع الاستهلاكية</b>

المؤشرات المالية - 2024/03/31  
FINANCIAL INDICATORS - 31/03/2024

Company	P/B Value	Book Value (SAR)	P/E Ratio	EPS (SAR)	Market Cap. (mn)	Shareholders' Equity (mn)	Net Income (mn)	Issued Shares (mn)	Close Price	الشركة
	السعر/القيمة الدفترية	القيمة الدفترية	السعر للعائد	العائد على السهم	القيمة السوقية (مليون)	حقوق المساهمين (مليون)	صافي الدخل (مليون)	الأسمم المصدرة (مليون)	سعر الإغلاق	
FESH FASH	13.96	1.24	296.20	0.06	195.49	14.00	0.66	11.30	17.30	فشر فاشر
ALJOUF WATER	1.48	18.24	24.15	1.12	126.55	85.47	5.24	4.69	27.00	مياه الجوف
FADECO	4.18	20.86	21.70	4.01	122.81	29.41	5.66	1.41	87.10	فاديكو
LEEN ALKHAIR	1.55	17.43	10.85	2.49	220.29	142.24	20.31	8.16	27.00	لين الخفير
NOFOTH	8.71	1.78	19.54	0.80	745.92	85.67	38.17	48.00	15.54	نفوذ
BALADY	9.57	26.01	18.36	13.56	1,635.93	170.88	89.12	6.57	249.00	بلدي
HORIZON FOOD	4.20	11.63	43.96	1.11	390.80	93.05	8.89	8.00	48.85	أفاق الغذاء
<b>Total Food &amp; Beverages</b>	<b>5.54</b>	<b>7.04</b>	<b>20.46</b>	<b>1.91</b>	<b>3,437.79</b>	<b>620.72</b>	<b>168.05</b>	<b>88.13</b>		<b>إجمالي إنتاج الألبنة</b>
MOBI INDUSTRY	7.06	1.56	24.92	0.44	550.00	77.95	22.07	50.00	11.00	موبى للصناعة
IOUD	3.59	13.99	56.65	0.89	81.58	22.74	1.44	1.63	50.20	يخورد الكوي
<b>Total Household &amp; Personal Products</b>	<b>6.27</b>	<b>1.95</b>	<b>26.86</b>	<b>0.46</b>	<b>631.58</b>	<b>100.69</b>	<b>23.51</b>	<b>51.63</b>		<b>إجمالي المنتجات المنزلية و الشخصية</b>
CMCER	5.94	1.18	34.29	0.20	539.00	90.75	15.72	77.00	7.00	المركز الكندي الطبي
AME	3.66	16.51	15.10	4.01	423.50	115.56	28.04	7.00	60.50	أمف ميم ياه
TIBBIYAH	3.42	12.57	36.38	1.18	860.00	251.47	23.64	20.00	43.00	طبية
FUTURE CARE	63.45	0.13	660.00	0.01	4,125.00	65.01	6.25	500.00	8.25	الرعاية المستقبلية
NABA ALSAHA	5.20	14.83	20.60	3.74	809.55	155.69	39.30	10.50	77.10	نيم الصحة
ALRAZI	3.50	15.16	66.43	0.80	80.56	23.05	1.21	1.52	53.00	الرازي
PRO MEDEX	3.54	20.67	59.64	1.23	255.85	72.35	4.29	3.50	73.10	بروميديكس
LANA	-	-	-	-	153.00	-	-	3.60	42.50	لانا
ALMODAWAT	-	-	-	-	261.80	-	-	2.38	110.00	المداواة
<b>Total Health Care Equipment &amp; Svc</b>	<b>9.70</b>	<b>1.24</b>	<b>59.88</b>	<b>0.19</b>	<b>7,508.26</b>	<b>773.88</b>	<b>118.45</b>	<b>625.50</b>		<b>إجمالي الرعاية الصحية</b>
MULKIA	2.96	12.52	11.91	3.11	240.50	81.35	20.20	6.50	37.00	مملكة
OSOOD AND BAKHEET	2.37	14.90	11.05	3.20	286.34	120.67	25.91	8.10	35.35	أصول وبخيت
QUARA	-	-	-	-	481.20	-	-	30.00	16.04	كوارا
<b>Total Financial Services</b>	<b>-</b>	<b>4.53</b>	<b>11.43</b>	<b>-</b>	<b>1,008.04</b>	<b>202.02</b>	<b>46.11</b>	<b>44.60</b>		<b>إجمالي الخدمات المالية</b>
AICTEC	7.93	0.61	45.71	0.11	307.20	38.76	6.72	64.00	4.80	أيكتك
AZM	18.29	0.86	49.66	0.32	948.00	51.84	19.09	60.00	15.80	عزم
NASEEJ TECH	2.92	23.64	20.75	3.33	345.00	118.18	16.63	5.00	69.00	نسيج للتقنية
NETWORKERS	5.21	14.20	15.69	4.72	444.00	85.20	28.30	6.00	74.00	نت وكيرس
SURE	6.62	13.22	25.11	3.48	673.23	101.72	26.81	7.69	87.50	شور
EDARAT	23.06	23.60	46.95	11.59	685.44	29.73	14.60	1.26	544.00	إدارات
ALQEMAM	4.94	17.81	18.09	4.86	264.00	53.42	14.59	3.00	88.00	القمم
KNOWLEDGENET	2.62	11.67	(MIL)	-1.75	107.10	40.85	-6.12	3.50	30.60	نولجنيت
WSM	-	-	-	-	112.13	-	-	1.95	57.50	وسم
<b>Total Software &amp; Services</b>	<b>7.48</b>	<b>3.41</b>	<b>28.93</b>	<b>0.79</b>	<b>3,886.09</b>	<b>519.70</b>	<b>120.62</b>	<b>152.40</b>		<b>إجمالي التطبيقات وخدمات التقنية</b>
NGDC	3.89	11.25	52.90	0.83	219.00	11.25	56.27	4.14	5.00	غلاز
<b>Total Utilities</b>	<b>3.89</b>	<b>11.25</b>	<b>52.90</b>	<b>0.83</b>	<b>219.00</b>	<b>56.27</b>	<b>4.14</b>	<b>5.00</b>		<b>إجمالي المرافق العامة</b>
ALWAHA REIT	1.33	10.51	13.79	1.02	210.00	157.61	15.23	15.00	14.00	الواحة ريت
<b>Total REITs</b>	<b>1.33</b>	<b>10.51</b>	<b>13.79</b>	<b>1.02</b>	<b>210.00</b>	<b>157.61</b>	<b>15.23</b>	<b>15.00</b>		<b>إجمالي الصناديق العقارية المتداولة</b>
BANAN	3.22	1.83	32.86	0.18	1,180.00	366.67	35.91	200.00	5.90	بنان
ENMA ALRAWABI	1.57	13.41	26.63	0.79	843.20	536.52	31.66	40.00	21.08	إنماء الروابي
LADUN	4.39	1.20	25.60	0.21	2,645.00	602.29	103.33	500.00	5.29	لادن
VIEW	-	-	-	-	257.40	-	-	3.30	78.00	فيو
<b>Total Real Estate Mgmt &amp; Dev't</b>	<b>3.27</b>	<b>2.03</b>	<b>27.32</b>	<b>0.23</b>	<b>4,925.60</b>	<b>1,505.48</b>	<b>170.90</b>	<b>743.30</b>		<b>إجمالي إدارة وتطوير العقارات</b>
<b>Total Market</b>	<b>4.85</b>	<b>3.04</b>	<b>29.13</b>	<b>0.45</b>	<b>50,830.84</b>	<b>10,475.34</b>	<b>1,536.61</b>	<b>3,444.41</b>		<b>إجمالي السوق</b>

Companies that have not announced a net income statement or have posted negative net income (past 12 months), are not included in calculating P/E ratio for the industry and the market.  
M: Minus ratio due to company losses according to recent 12 months financial data (1st half 2023 as recent)

الشركات التي لم تعلن عن صافي الدخل، والشركات التي أعلنت عن صافي دخل سلبي (آخر 12 شهراً)، لم يتم احتسابها في حساب نسبة السعر إلى الأرباح للصناعة والسوق ككل.  
M: نسبة ناقصة بسبب خسائر الشركة وفقاً للبيانات المالية الأخيرة (نصف الأول 2023 كالأحدث).



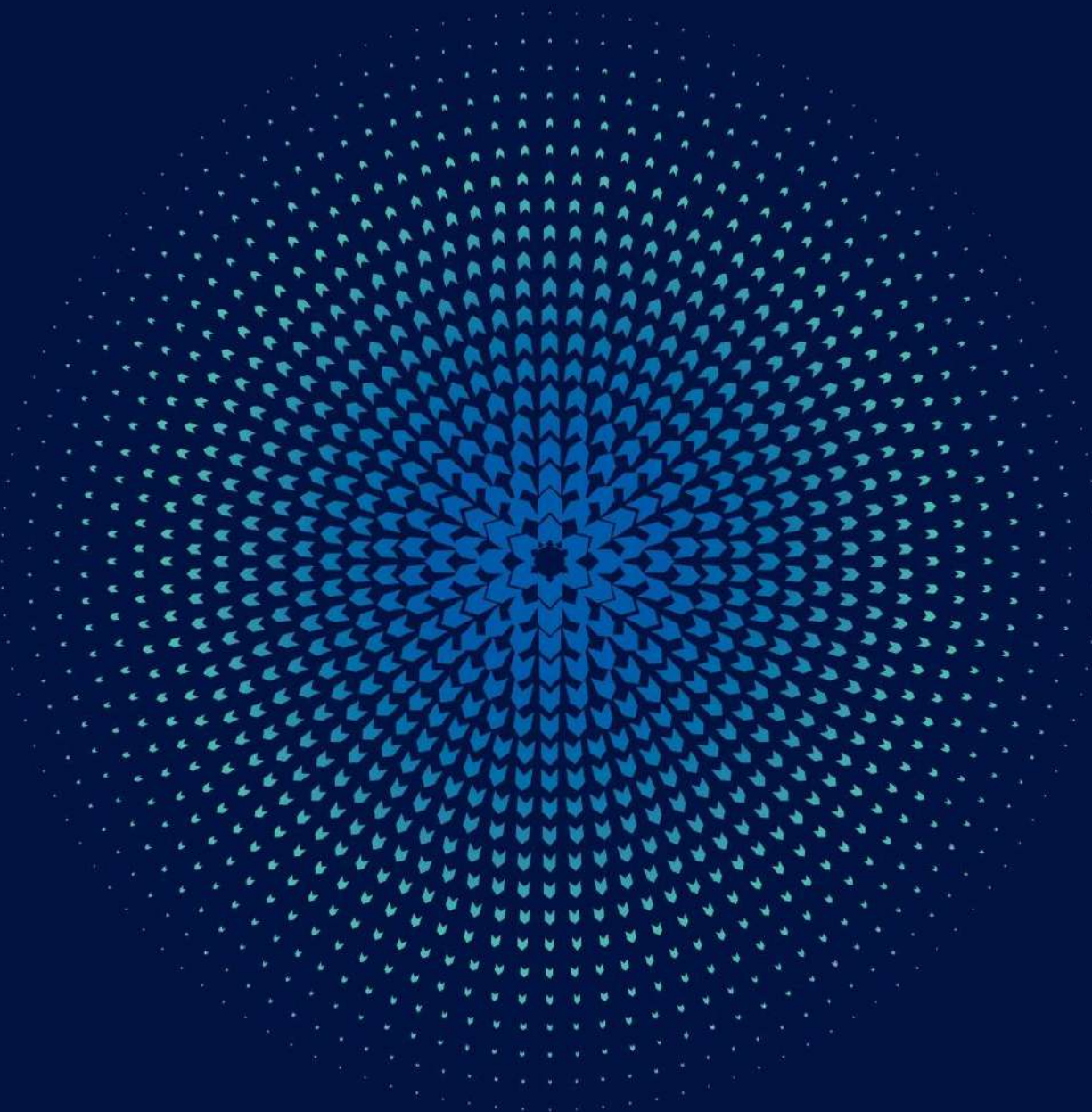

## التغير في قيمة إصدارات الصكوك والسندات - الربع الأول 2024م

### Changes in Sizes of Issuances - Sukuk/Bonds Market - 1<sup>st</sup> Quarter 2024

Sukuk/Bond Name	Date of Change	Size of Issuances (Before) SAR	Size of Issuances (After) SAR	الصكوك والسندات
	تاريخ التغير	قيمة الإصدارات (قبل) رس	قيمة الإصدارات (بعد) رس	
Saudi Government SAR Sukuk 2019-01-10	18/01/2024	7,844,000,000	11,500,425,000	صكوك السعودية 2019-01-10
Saudi Government SAR Sukuk 2019-01-10	14/02/2024	11,500,425,000	12,680,433,000	صكوك السعودية 2019-01-10
Saudi Government SAR Sukuk 2024-01-10	14/02/2024	2,822,025,000	5,542,327,000	صكوك السعودية 2024-01-10
Saudi Government SAR Sukuk 2024-01-15	14/02/2024	2,347,000,000	6,320,402,000	صكوك السعودية 2024-01-15
Saudi Government SAR Sukuk 2019-01-10	20/03/2024	12,680,433,000	12,884,183,000	صكوك السعودية 2019-01-10
Saudi Government SAR Sukuk 2024-01-10	20/03/2024	5,542,327,000	9,239,527,000	صكوك السعودية 2024-01-10
Saudi Government SAR Sukuk 2024-01-15	20/03/2024	6,320,402,000	6,860,402,000	صكوك السعودية 2024-01-15

## الإصدارات الجديدة المدرجة الصكوك والسندات - الربع الأول 2024م

### Sukuk/Bonds New Issuance Listing - 1<sup>st</sup> Quarter 2024

Sukuk/Bond Name	Listing Date	Size of Issuances (SAR)	الصكوك والسندات
	تاريخ الإدراج	قيمة الإصدارات (ريال)	
Saudi Government SAR Sukuk 2024-01-10	22/01/2024	2,822,025,000	صكوك السعودية 2024-01-10
Saudi Government SAR Sukuk 2024-01-15	22/01/2024	2,347,000,000	صكوك السعودية 2024-01-15
Saudi German Health Sukuk	13/03/2024	1,000,000,000	صكوك السعودي الألماني الصحية
<b>Total</b>		<b>6,169,025,000</b>	<b>الأجمالي</b>

إحصائيات سوق الصكوك والسندات - مارس 2024م  
Market Statistics Sukuk/Bonds - March 2024

SUKUK & BONDS	عدد الصكوك والسندات المدرجة	إغلاق المؤشر	القيمة الاسمية المتداولة (ر.س)	القيمة المتداولة (ر.س)	عدد الصفقات	الصكوك و السندات
	Number of Listed Sukuk & Bonds	Index Close	Nominal Value Traded (SAR)	Value Traded (SAR)	No. Of Trades	
Government Debt Instruments index	67	898.47	194,994,000	181,808,890.81	218	مؤشر أدوات الدين الحكومية
Corporate Sukuk & Bonds Index	4	997.36	136,406,000	137,030,231.48	3,793	مؤشر صكوك وسندات الشركات
Sukuk & Bonds Market Index	71	891.72	331,400,000	318,839,122.29	4,011	مؤشر سوق الصكوك والسندات

قيمة الإصدارات الإجمالية سوق الصكوك والسندات - 2024  
Total Size of Issuances Sukuk/Bonds - 2024

Month	عدد الصكوك والسندات المدرجة	قيمة الإصدارات الإجمالية (ر.س)	إغلاق المؤشر	القيمة الاسمية المتداولة (ر.س)	القيمة المتداولة (ر.س)	عدد الصفقات	الشهر
	Number of Listed Sukuk & Bonds	Total Size Of Issuances (SAR)	Index Close	Nominal Value Traded (SAR)	Value Traded (SAR)	No. Of Trades	
January	70	550,642,632,000	892.47	1,018,913,000.00	956,530,761.70	3,898	يناير
February	70	558,516,344,000	886.58	627,539,000.00	576,697,647.85	4,094	فبراير
March	71	563,957,294,000	891.72	331,400,000.00	318,839,122.29	4,011	مارس
1 <sup>st</sup> Quarter 2024		563,957,294,000.00	-	1,977,852,000.00	1,852,067,531.84	12,003	الربع الأول 2024
Total	71	563,957,294,000.00	-	1,977,852,000.00	1,852,067,531.84	12,003	الإجمالي

## سوق الصكوك والسندات - الربع الأول 2024م

### Sukuk/Bonds Market - 1<sup>st</sup> Quarter 2024

Sukuk/Bonds Market	النسبة الى الإجمالي	القيمة المتداولة (ر.س)	النسبة الى الإجمالي	القيمة الاسمية المتداولة (ر.س)	النسبة الى الإجمالي	الصفقات المنفذة	سوق الصكوك والسندات
	%To Market	Value Traded (SAR)	% To Market	Nominal Value Traded (SAR)	% To Market	No. Of Trades	
Government Sukuk/Bonds	77.06%	1,427,227,174.88	78.57%	1,553,953,000.00	6.47%	776	صكوك وسندات الحكومة
Corporate Sukuk/Bonds	22.94%	424,840,356.96	21.43%	423,899,000.00	93.53%	11,227	صكوك وسندات الشركات
<b>Total</b>	<b>100.00%</b>	<b>1,852,067,531.84</b>	<b>100.00%</b>	<b>1,977,852,000.00</b>	<b>100.00%</b>	<b>12,003</b>	<b>الإجمالي</b>

إجمالي معلومات التداول في سوق الصكوك والسندات - الربع الأول 2024م  
Sukuk/Bonds Total Market Trading Information - 1<sup>st</sup> Quarter 2024

Trading Information	النسبة الى الأجمالي % of Total	الربع الأول - 2024 1 <sup>st</sup> Quarter 2024	معلومات التداول
<b>Sukuk/Bonds Order Book Trades</b>			<b>الصكوك والسندات في سجل الأوامر</b>
No. Of Trades	99.74%	11,972	عدد الصفقات المنفذة
Nominal Value Traded (SAR)	30.03%	593,952,000	القيمة الاسمية المتداولة (ر.س)
Value Traded (SAR)	31.25%	578,787,142	القيمة المتداولة (ر.س)
<b>Negotiated deals</b>			<b>الصفقات المتفاوض عليها</b>
No. Of Trades	0.26%	31	عدد الصفقات المنفذة
Nominal Value Traded (SAR)	69.97%	1,383,900,000	القيمة الاسمية المتداولة (ر.س)
Value Traded (SAR)	68.75%	1,273,280,390	القيمة المتداولة (ر.س)
<b>Sukuk/Bonds Total Trades</b>			<b>إجمالي تداولات الصكوك والسندات</b>
No. Of Trades	100%	12,003	عدد الصفقات المنفذة
Nominal Value Traded (SAR)	100%	1,977,852,000	القيمة الاسمية المتداولة (ر.س)
Value Traded (SAR)	100%	1,852,067,532	القيمة المتداولة (ر.س)

مقارنة احصائيات سوق الصكوك والسندات - الربع الأول 2024 م / الربع الرابع 2023 م  
Comparing Sukuk/Bonds Statistics - 1<sup>st</sup> Quarter 2024 / 4<sup>th</sup> Quarter 2023

Trading Statistics Sukuk / Bonds	نسبة التغير	الربع الرابع 2023	الربع الأول 2024	مارس 2024	فبراير 2024	يناير 2024	إحصائيات التداول (الصكوك والسندات)
	% Change	4 <sup>th</sup> Quarter -2023	1 <sup>st</sup> Quarter -2024	March 2024	February 2024	January 2024	
No. Of Trades on Order Book	-5.98%	12,734	11,972	4,006	4,085	3,881	عدد الصفقات المنفذة في سجل الأوامر
Nominal Value Traded on Order Book (SAR)	-22.03%	761,796,000.00	593,952,000.00	174,400,000.00	152,539,000.00	267,013,000.00	القيمة الاسمية المتداولة في سجل الأوامر (ر.س)
Value Traded on Order Book (SAR)	-21.60%	738,293,198.77	578,787,141.84	171,579,822.29	150,849,647.85	256,357,671.70	القيمة المتداولة في سجل الأوامر (ر.س)
Negotiated Deals No. Of Trades	-11.43%	35	31	5	9	17	عدد الصفقات المتفاوض عليها المنفذة
Negotiated Deals Nominal Value Traded (SAR)	-68.56%	4,402,212,400.00	1,383,900,000.00	157,000,000.00	475,000,000.00	751,900,000.00	القيمة الاسمية المتداولة للصفقات المتفاوض عليها (ر.س)
Negotiated Deals Value Traded (SAR)	-67.89%	3,965,383,539.00	1,273,280,390.00	147,259,300.00	425,848,000.00	700,173,090.00	القيمة المتداولة للصفقات المتفاوض عليها (ر.س)
Total No. Of Trades	-6.00%	12,769	12,003.00	4,011	4,094	3,898	إجمالي الصفقات المنفذة
Total Nominal Value Traded (SAR)	-61.70%	5,164,008,400.00	1,977,852,000.00	331,400,000.00	627,539,000.00	1,018,913,000.00	إجمالي القيمة الاسمية المتداولة (ر.س)
Total Value Traded (SAR)	-60.63%	4,703,676,737.77	1,852,067,531.84	318,839,122.29	576,697,647.85	956,530,761.70	إجمالي القيمة المتداولة (ر.س)
Number of Trading Days	-	66	64	21	20	23	عدد أيام التداول
Daily Average of Nominal Value Traded (SAR)	-60.50%	78,242,551.52	30,903,937.50	15,780,952.38	31,376,950.00	44,300,565.22	المتوسط اليومي لقيمة الاسمية المتداولة (ر.س)
Daily Average of Value Traded (SAR)	-59.39%	71,267,829.36	28,938,555.19	15,182,815.35	28,834,882.39	41,588,293.99	المتوسط اليومي للقيمة المتداولة (ر.س)
Sukuk/Bonds Market Index	-2.57%	915.26	891.72	891.72	886.58	892.47	مؤشر سوق الصكوك والسندات
Total Size Of Issuances (SAR)	2.57%	549,843,238,000	563,957,294,000	563,957,294,000	558,516,344,000	550,642,632,000	قيمة الإصدارات الإجمالية (ر.س)
Number of newly Sukuk/Bonds listed	-	0	3	1	0	2	عدد الصكوك والسندات الجديدة المدرجة
Number of Delisting Sukuk/Bonds	-	1	2	0	0	2	عدد الصكوك والسندات ملغاة الإدراج
Number listed Sukuk/Bonds	-	70	71	71	70	70	عدد الصكوك والسندات المدرجة

## إحصائيات سوق الصكوك والسندات - الربع الأول 2024م Sukuk/Bonds Market Statistics - 1<sup>st</sup> Quarter 2024

Corporate Sukuk/Bonds Index	معدل القسيمة	تاريخ الاستحقاق	نوع الفائدة لكل إصدار	القيمة المتداولة	القيمة الاسمية المتداولة	المصفقات المنفصلة	مؤشر صكوك وسندات الشركات
	Coupon Rate	Maturity Date	Type of Sukuk/bond	Value Traded	Nominal Value Traded	No. Of Trades	
Al Rajhi Sukuk	5.50	Perpetual	Fixed	396,914,013.93	395,884,000.00	10,005	صكوك الراجحي
Sadara Sukuk	7.15	15/12/2028	Floating	0.00	0.00	0	صكوك صادرة
Sukuk Alkathiri 1	8.50	30/03/2028	Fixed	17,936,649.12	18,015,000.00	510	صكوك الكاثيري 1
Saudi Electricity Sukuk 4*	7.04	30/01/2024	Floating	0.00	0.00	0	صكوك كهرباء السعودية *4
Saudi German Health Sukuk	7.04	30/01/2024	Floating	9,989,693.91	10,000,000.00	712	صكوك السعودي الألماني الصحية
<b>Total</b>	-	-	-	<b>424,840,356.96</b>	<b>423,899,000</b>	<b>11,227</b>	<b>الإجمالي</b>
Government Sukuk/Bonds Index	معدل القسيمة	تاريخ الاستحقاق	نوع الفائدة لكل إصدار	القيمة المتداولة	القيمة الاسمية المتداولة	المصفقات المنفصلة	مؤشر صكوك وسندات الحكومة
Coupon Rate	Maturity Date	Type of Sukuk/bond	Value Traded	Nominal Value Traded	No. Of Trades		
FRN 1001-10	6.29	23/02/2026	Floating	0.00	0.00	0	أداة دين متغير / 1001-10
FRNs 1002-10	6.24	22/03/2026	Floating	0.00	0.00	0	أداة دين متغير / 1002-10
FRNs 1003-10	6.28	26/04/2026	Floating	0.00	0.00	0	أداة دين متغير / 1003-10
FRNs 1004-10	6.29	24/05/2026	Floating	0.00	0.00	0	أداة دين متغير / 1004-10
FRNs 1005-10	6.33	28/06/2026	Floating	0.00	0.00	0	أداة دين متغير / 1005-10
FRNs 1006-10	6.28	26/07/2026	Floating	0.00	0.00	0	أداة دين متغير / 1006-10
FRNs 1007-10	6.29	23/08/2026	Floating	0.00	0.00	0	أداة دين متغير / 1007-10
FRNs 1008-10	6.28	27/09/2026	Floating	0.00	0.00	0	أداة دين متغير / 1008-10
GDbs 1001-10	2.65	12/08/2025	Fixed	0.00	0.00	0	أداة دين ثابت / 1001-10
GDbs 1002-10	2.70	15/09/2025	Fixed	0.00	0.00	0	أداة دين ثابت / 1002-10
GDbs 1003-10	2.56	20/10/2025	Fixed	0.00	0.00	0	أداة دين ثابت / 1003-10
GDbs 1004-10	2.85	24/11/2025	Fixed	0.00	0.00	0	أداة دين ثابت / 1004-10
GDbs 1005-10	2.80	22/12/2025	Fixed	0.00	0.00	0	أداة دين ثابت / 1005-10
GDbs 1006-10	2.70	26/01/2026	Fixed	0.00	0.00	0	أداة دين ثابت / 1006-10
KSA Sukuk 2017-07-7	3.25	26/07/2024	Fixed	0.00	0.00	0	صكوك السعودية / 2017-07-7
KSA Sukuk 2017-07-10	3.55	26/07/2027	Fixed	0.00	0.00	0	صكوك السعودية / 2017-07-10
KSA Sukuk 2017-08-7	3.20	23/08/2024	Fixed	0.00	0.00	0	صكوك السعودية / 2017-08-7
KSA Sukuk 2017-08-10	3.50	23/08/2027	Fixed	0.00	0.00	0	صكوك السعودية / 2017-08-10
KSA Sukuk 2017-09-7	3.25	20/09/2024	Fixed	7,776,354.40	7,877,000.00	21	صكوك السعودية / 2017-09-7
KSA Sukuk 2017-09-10	3.45	20/09/2027	Fixed	774,522.02	809,000.00	7	صكوك السعودية / 2017-09-10
KSA Sukuk 2017-10-7	3.20	25/10/2024	Fixed	0.00	0.00	0	صكوك السعودية / 2017-10-7
KSA Sukuk 2017-10-10	3.65	25/10/2027	Fixed	0.00	0.00	0	صكوك السعودية / 2017-10-10
KSA Sukuk 2018-01-7	3.45	24/01/2025	Fixed	0.00	0.00	0	صكوك السعودية / 2018-01-7
KSA Sukuk 2018-01-10	3.85	24/01/2028	Fixed	645,904.31	663,000.00	11	صكوك السعودية / 2018-01-10
KSA Sukuk 2018-04-10	3.75	25/04/2028	Fixed	1,236,908.52	1,277,000.00	7	صكوك السعودية / 2018-04-10
KSA Sukuk 2018-07-7	3.62	25/07/2025	Fixed	1,060,748.40	1,085,000.00	7	صكوك السعودية / 2018-07-7
KSA Sukuk 2018-07-10	3.80	25/07/2028	Fixed	954,822.04	987,000.00	7	صكوك السعودية / 2018-07-10
KSA Sukuk 2018-10-7	3.88	24/10/2025	Fixed	924,818.05	945,000.00	15	صكوك السعودية / 2018-10-7
KSA Sukuk 2018-10-10	4.06	24/10/2028	Fixed	1,618,695.49	1,668,000.00	18	صكوك السعودية / 2018-10-10
KSA Sukuk 2019-01-10	3.90	23/01/2029	Fixed	82,989,243.42	87,277,000.00	36	صكوك السعودية / 2019-01-10
KSA Sukuk 2019-01-5*	3.17	23/01/2024	Fixed	39,983.80	40,000.00	5	صكوك السعودية / 2019-01-5*
KSA Sukuk 2019-02-12	4.10	20/02/2031	Fixed	665,082,130.86	702,256,000.00	16	صكوك السعودية / 2019-02-12
KSA Sukuk 2019-03-15	4.01	27/03/2024	Fixed	778,881.16	845,000.00	7	صكوك السعودية / 2019-03-15
KSA Sukuk 2019-04-30	4.64	24/04/2049	Fixed	2,915,108.93	3,484,000.00	7	صكوك السعودية / 2019-04-30
KSA Sukuk 2019-10-05	2.67	23/03/2025	Fixed	1,613,060.69	1,671,000.00	105	صكوك السعودية / 2019-10-05
KSA Sukuk 2019-10-10	2.69	23/03/2030	Fixed	26,169,340.05	29,935,000.00	18	صكوك السعودية / 2019-10-10
KSA Sukuk 2020-01-07	2.47	27/01/2027	Fixed	949,508.00	1,015,000.00	6	صكوك السعودية / 2020-01-07
KSA Sukuk 2020-02-15	3.00	24/02/2035	Fixed	270,939,218.54	335,438,000.00	33	صكوك السعودية / 2020-02-15
KSA Sukuk 2020-03-30	3.68	30/03/2050	Fixed	1,008,412.74	1,415,000.00	123	صكوك السعودية / 2020-03-30
KSA Sukuk 2020-07-07	1.73	27/07/2027	Fixed	654,606.96	724,000.00	4	صكوك السعودية / 2020-07-07
KSA Sukuk 2020-07-04	1.64	26/07/2024	Fixed	886,339.28	900,000.00	25	صكوك السعودية / 2020-07-04
KSA Sukuk 2020-07-08	2.29	16/07/2028	Fixed	258,444.56	288,000.00	5	صكوك السعودية / 2020-07-08
KSA Sukuk 2020-07-12	2.89	26/07/2032	Fixed	337,288.70	401,000.00	2	صكوك السعودية / 2020-07-12
KSA Sukuk 2020-07-15	3.10	26/07/2035	Fixed	2,234,478.79	2,777,000.00	40	صكوك السعودية / 2020-07-15
KSA Sukuk 2021-01-07	1.97	21/01/2028	Fixed	1,150,374.91	1,278,000.00	7	صكوك السعودية / 2021-01-07
KSA Sukuk 2021-01-12	2.55	21/01/2033	Fixed	26,829,988.80	32,759,000.00	17	صكوك السعودية / 2021-01-12
KSA Sukuk 2021-03-10	2.80	18/03/2031	Fixed	242,794.38	283,000.00	3	صكوك السعودية / 2021-03-10
KSA Sukuk 2021-06-10	2.60	11/06/2031	Fixed	1,210,935.61	1,430,000.00	15	صكوك السعودية / 2021-06-10
KSA Sukuk 2021-08-08	2.43	19/08/2029	Fixed	4,104,545.81	4,674,000.00	9	صكوك السعودية / 2021-08-08
KSA Sukuk 2021-08-15	3.21	19/08/2036	Fixed	430,657.32	526,000.00	8	صكوك السعودية / 2021-08-15
KSA Sukuk 2021-11-07	2.60	04/01/2029	Fixed	0.00	0.00	0	صكوك السعودية / 2021-11-07
KSA Sukuk 2021-11-10	2.99	04/11/2031	Fixed	0.00	0.00	0	صكوك السعودية / 2021-11-10
KSA Sukuk 2021-11-12	3.20	04/11/2033	Fixed	0.00	0.00	0	صكوك السعودية / 2021-11-12
KSA Sukuk 2021-11-15	3.50	04/11/2036	Fixed	0.00	0.00	0	صكوك السعودية / 2021-11-15
KSA Sukuk 2022-01-08	2.77	20/01/2030	Fixed	3,799,480.00	4,300,000.00	2	صكوك السعودية / 2022-01-08
KSA Sukuk 2022-02-12	3.12	20/01/2034	Fixed	167,579.00	200,000.00	2	صكوك السعودية / 2022-02-12
KSA Sukuk 2022-03-04	2.60	17/03/2027	Fixed	556,670.22	600,000.00	2	صكوك السعودية / 2022-03-04
KSA Sukuk 2022-03-07	2.70	17/03/2029	Fixed	539,622.00	600,000.00	3	صكوك السعودية / 2022-03-07
KSA Sukuk 2022-03-10	3.05	17/03/2032	Fixed	175,226.00	200,000.00	1	صكوك السعودية / 2022-03-10
KSA Sukuk 2022-03-15	3.36	17/03/2037	Fixed	1,483,175.16	1,836,000.00	10	صكوك السعودية / 2022-03-15
KSA Sukuk 2022-06-08	3.95	23/06/2030	Fixed	3,802,157.70	4,047,000.00	4	صكوك السعودية / 2022-06-08
KSA Sukuk 2022-06-12	3.30	23/06/2034	Fixed	2,250,912.74	2,383,000.00	21	صكوك السعودية / 2022-06-12
KSA Sukuk 2023-08-08	4.50	17/08/2031	Fixed	26,727,027.80	27,835,000.00	24	صكوك السعودية / 2023-08-08
KSA Sukuk 2023-08-09	4.57	17/08/2032	Fixed	697,817.50	650,000.00	7	صكوك السعودية / 2023-08-09
KSA Sukuk 2023-08-10	4.60	17/08/2033	Fixed	226,494,627.16	230,619,000.00	38	صكوك السعودية / 2023-08-10
KSA Sukuk 2023-08-15	4.69	17/08/2038	Fixed	141,663.18	152,000.00	12	صكوك السعودية / 2023-08-15
KSA SUKUK 2024-01-10	4.94	18/01/2034	Fixed	39,649,835.00	40,649,000.00	24	صكوك السعودية / 2024-01-10
KSA SUKUK 2024-01-15	5.14	18/01/2039	Fixed	14,883,285.50	15,055,000.00	21	صكوك السعودية / 2024-01-15
<b>Total</b>	-	-	-	<b>1,427,227,174.88</b>	<b>1,553,953,000.00</b>	<b>776</b>	<b>الإجمالي</b>
<b>Total Sukuk/Bonds Market Index</b>	-	-	-	<b>1,852,067,531.84</b>	<b>1,977,852,000.00</b>	<b>12,003</b>	<b>إجمالي مؤشر سوق الصكوك والسندات</b>

\* Delisted

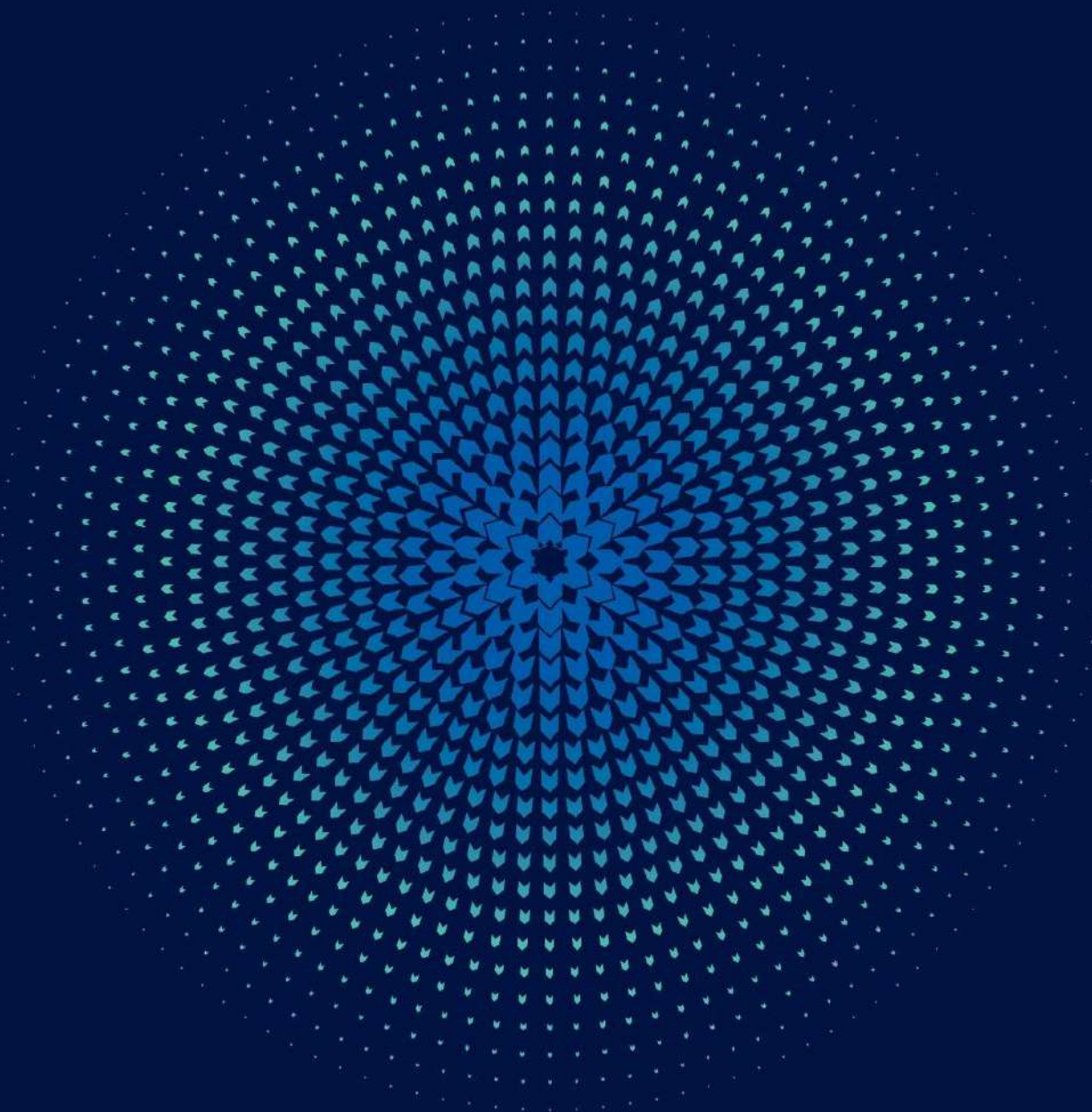

صناديق المؤشرات المتداولة

**ETFS**

صناديق الاستثمار المغلقة

**CEFS**



## Listing of Albilad MSCI Saudi Growth ETF by Albilad Capital

Saudi Exchange announced the listing and trading units of "Albilad MSCI Saudi Growth ETF" as an Exchange Traded Fund on the Main Market on Wednesday 31/01/2024, with the symbol 9408.

## إدراج "صندوق البلاد إم إس سي أي المتداول لأسهم النمو السعودية" من شركة البلاد المالية

أعلنت تداول السعودية أنه تم إدراج وبدء تداول وحدات صندوق البلاد إم إس سي أي المتداول لأسهم النمو السعودية، كصندوق مؤشر متداول في السوق الرئيسية اعتباراً من يوم الأربعاء 1445/07/19 هـ الموافق 2024/01/31م برمز تداول 9408.

## إحصائيات صناديق المؤشرات المتداولة - مارس 2024م

### ETFs Statistics - March 2024

ETFs	الكمية المتداولة	القيمة المتداولة (ريال)	الصفقات المنفذة	صناديق المؤشرات المتداولة
	Volume Traded	Value Traded (SAR)	No. of Trades	
YAQEEEN 30	43,402	2,289,768.40	1,182	يقين 30
YAQEEEN PETROCHEMICAL	11,389	357,503.60	389	يقين للبتروكيماويات
SAB MT30	10,341	500,554.15	384	الأول إم تي 30
ALBILAD SUKUK	1,812,690	14,764,527.85	1,846	صكوك البلاد
ALINMA SUKUK	31,708	331,963.02	480	صكوك الإنماء
ALBILAD GOLD	676,907	7,851,253.56	2,921	البلاد للذهب
ALBILAD MSCI	70,441	825,012.28	554	البلاد إم إس سي آي
ALBILAD US TECH	202,602	3,201,278.76	819	البلاد التقني الأمريكي
Albilad MSCI Saudi Growth ETF	347,377	3,978,909.84	1,367	صندوق البلاد إم إس سي آي المتداول لأسهم النمو السعودية
<b>Total</b>	<b>3,206,857</b>	<b>34,100,771.46</b>	<b>9,942</b>	<b>الإجمالي</b>

## إحصائيات صناديق المؤشرات المتداولة - 2024

### ETFs Statistics - 2024

Month	الكمية المتداولة	القيمة المتداولة (ريال)	الصفقات المنفذة	الشهر
	Volume Traded	Value Traded (SAR)	No. of Trades	
January	1,893,655	32,831,518.93	10,418	يناير
February	2,586,332	31,451,211.57	9,461	فبراير
March	3,206,857	34,100,771.46	9,942	مارس
<b>1<sup>st</sup> Quarter 2024</b>	<b>7,686,844</b>	<b>98,383,502</b>	<b>29,821</b>	<b>الربع الأول 2024</b>
<b>Total</b>	<b>7,686,844</b>	<b>98,383,502</b>	<b>29,821</b>	<b>الإجمالي</b>

إحصائيات صناديق الاستثمار المغلقة - مارس 2024 م  
CEFs Statistics - March 2024

CEFs	الكمية المتداولة	القيمة المتداولة (ريال)	الصفقات المنفذة	صناديق الاستثمار المغلقة
	Volume Traded	Value Traded (SAR)	No. of Trades	
ALKHABEER INCOME	1,091,266	7,366,170.81	3,696	الخير للدخل
ALKHABEER GROWTH AND INCOME	2,354,647	20,876,881.83	5,400	الخير للنمو والدخل
<b>Total</b>	<b>3,445,913</b>	<b>28,243,052.64</b>	<b>9,096</b>	<b>الإجمالي</b>

إحصائيات صناديق الاستثمار المغلقة - 2024  
CEFs Statistics - 2024

Month	الكمية المتداولة	القيمة المتداولة (ريال)	الصفقات المنفذة	الشهر
	Volume Traded	Value Traded (SAR)	No. of Trades	
January	4,026,625	32,211,365.00	10,287	يناير
February	6,084,799	47,426,084.61	11,680	فبراير
March	3,445,913	28,243,052.64	9,096	مارس
<b>1<sup>st</sup> Quarter 2024</b>	<b>13,557,337</b>	<b>107,880,502.25</b>	<b>31,063</b>	<b>الربع الأول 2024</b>
<b>Total</b>	<b>13,557,337</b>	<b>107,880,502.25</b>	<b>31,063</b>	<b>الإجمالي</b>

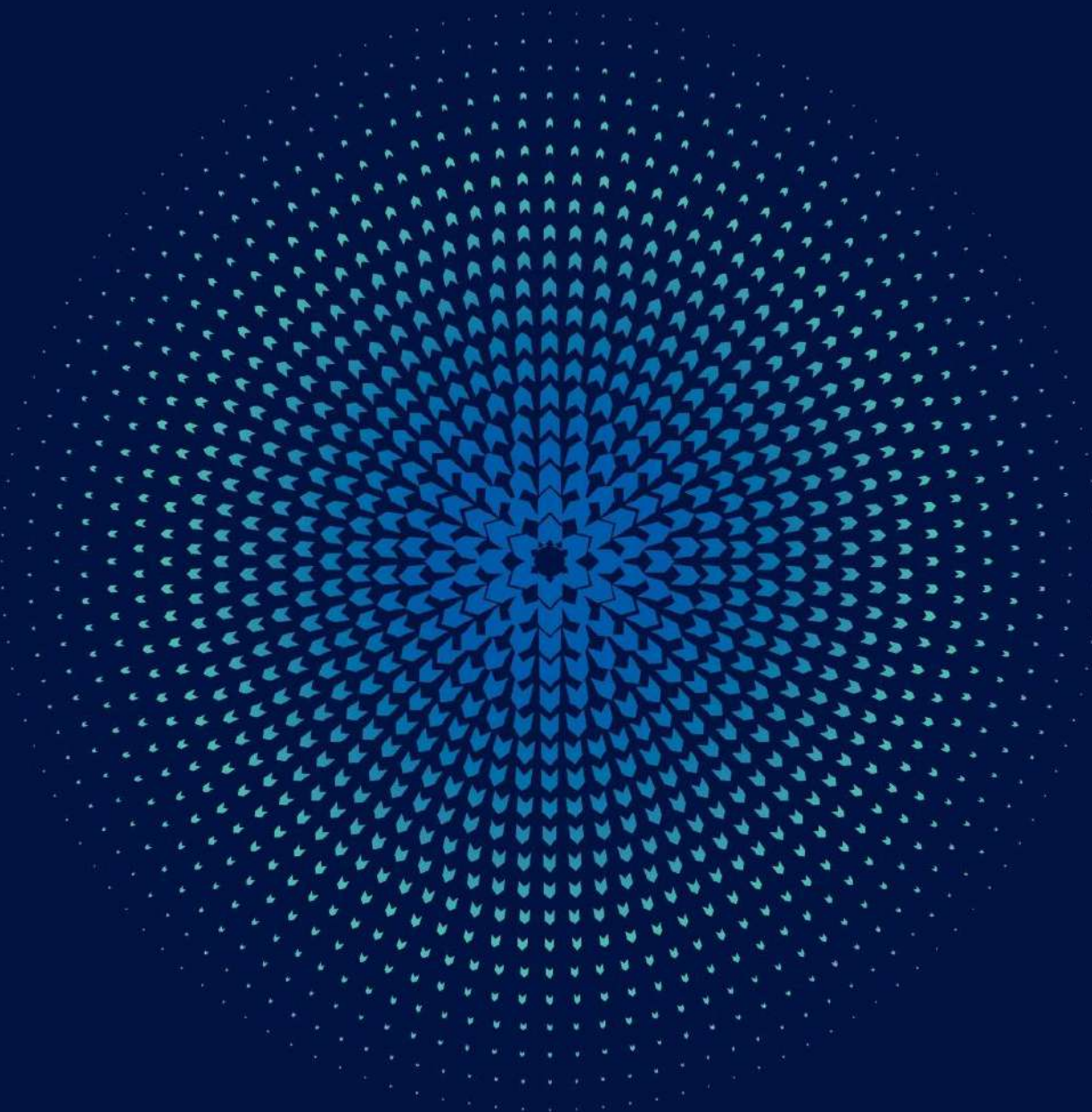

## Launch of Single Stock Options Contracts on the Saudi National Bank

Saudi Exchange announced the launch of Single Stock Options (SSOs) contracts on the Saudi National Bank. SSOs available from 18/02/2024 G corresponding to 08/08/1445 H, which will be cleared by the Securities Clearing Center Company "Muqassa".

## Launch of Single Stock Options Contracts on Alinma Bank

Saudi Exchange Company announced the launch of Single Stock Options (SSOs) contracts on Alinma Bank. SSOs will be available from 24/3/2024 G corresponding to 14/9/1445 H, which will be cleared by the Securities Clearing Center Company "Muqassa".

## إطلاق عقود الخيارات للأسهم المفردة لشركة البنك الأهلي السعودي

أعلنت شركة تداول السعودية أن عقود الخيارات للأسهم المفردة لشركة البنك الأهلي السعودي متاحة للتداول اعتباراً من تاريخ 08/08/1445 هـ الموافق 2024/02/18م، والتي ستتم مقاصتها من قبل شركة مركز مقاصة الأوراق المالية "مقاصة".

## إطلاق عقود الخيارات للأسهم المفردة لشركة مصرف الإنماء

أعلنت شركة تداول السعودية أن عقود الخيارات للأسهم المفردة لشركة مصرف الإنماء ستكون متاحة للتداول اعتباراً من تاريخ 14/9/1445 هـ الموافق 2024/03/24م، والتي ستتم مقاصتها من قبل شركة مركز مقاصة الأوراق المالية "مقاصة".

إحصائيات سوق المشتقات - مارس 2024  
Derivatives Statistics - March 2024

CONTRACT	الكمية المتداولة	القيمة المتداولة (ريال)	الصفقات المنفذة	العقد
	Volume Traded	Value Traded (SAR)	No. of Trades	
<b>Single Stock Options</b>				
عقود الخيارات للأسهم المفردة				
SAUDI ARAMCO Single Stock Options	2	254.00	1	عقود الخيارات لأسهم أرامكو السعودية
ALRAJHI Single Stock Options	0	0.00	0	عقود الخيارات للأسهم الراجحي
SABIC Single Stock Options	0	0.00	0	عقود الخيارات لأسهم سابك
STC Single Stock Options	1	250.00	1	عقود الخيارات لأسهم اس تي سي
SNB Single Stock Options	0	0.00	0	عقود الخيارات لأهلي
ALINMA Single Stock Options	0	0.00	0	عقود الخيارات لأسهم الإنماء
<b>Total Single Stock Options</b>	<b>3</b>	<b>504.00</b>	<b>2</b>	<b>إجمالي عقود الخيارات للأسهم المفردة</b>
<b>Index Futures</b>				
العقود المستقبلية للمؤشرات				
MT30 Index Futures March 24*	0	0.00	0	العقود المستقبلية لمؤشر (إم بي 30) مارس 24*
MT30 Index Futures April 24	0	0.00	0	العقود المستقبلية لمؤشر (إم بي 30) أبريل 24
MT30 Index Futures May 24	0	0.00	0	العقود المستقبلية لمؤشر (إم بي 30) مايو 24
MT30 Index Futures June 24	0	0.00	0	العقود المستقبلية لمؤشر (إم بي 30) يونيو 24
MT30 Index Futures September 24	0	0.00	0	العقود المستقبلية لمؤشر (إم بي 30) سبتمبر 24
<b>Total Index Futures</b>	<b>0</b>	<b>0.00</b>	<b>0</b>	<b>إجمالي العقود المستقبلية للمؤشرات</b>
<b>CONTRACT</b>				
CONTRACT	الكمية المتداولة	القيمة المتداولة (ريال)	الصفقات المنفذة	العقد
	Volume Traded	Value Traded (SAR)	No. of Trades	
<b>Single Stock Futures</b>				
العقود المستقبلية للأسهم المفردة				
ARMF March 24*	0	0.00	0	العقود المستقبلية لأسهم أرامكو مارس 24*
ARMF April 24	0	0.00	0	العقود المستقبلية لأسهم أرامكو أبريل 24
ARMF May 24	0	0.00	0	العقود المستقبلية لأسهم أرامكو مايو 24
ARMF June 24	0	0.00	0	العقود المستقبلية لأسهم أرامكو يونيو 24
ARMF September 24	0	0.00	0	العقود المستقبلية لأسهم أرامكو سبتمبر 24
INMF March 24*	0	0.00	0	العقود المستقبلية لأسهم الإنماء مارس 24*
INMF April 24	0	0.00	0	العقود المستقبلية لأسهم الإنماء أبريل 24
INMF May 24	0	0.00	0	العقود المستقبلية لأسهم الإنماء مايو 24
INMF June 24	0	0.00	0	العقود المستقبلية لأسهم الإنماء يونيو 24
INMF September 24	0	0.00	0	العقود المستقبلية لأسهم الإنماء سبتمبر 24
KYNF March 24*	0	0.00	0	العقود المستقبلية لأسهم كيان السعودية مارس 24*
KYNF April 24	0	0.00	0	العقود المستقبلية لأسهم كيان السعودية أبريل 24
KYNF May 24	0	0.00	0	العقود المستقبلية لأسهم كيان السعودية مايو 24
KYNF June 24	0	0.00	0	العقود المستقبلية لأسهم كيان السعودية يونيو 24
KYNF September 24	0	0.00	0	العقود المستقبلية لأسهم كيان السعودية سبتمبر 24
MDNF March 24*	0	0.00	0	العقود المستقبلية لأسهم معادن مارس 24*
MDNF April 24	0	0.00	0	العقود المستقبلية لأسهم معادن أبريل 24
MDNF May 24	0	0.00	0	العقود المستقبلية لأسهم معادن مايو 24
MDNF June 24	0	0.00	0	العقود المستقبلية لأسهم معادن يونيو 24
MDNF September 24	0	0.00	0	العقود المستقبلية لأسهم معادن سبتمبر 24
MRIF March 24*	0	0.00	0	العقود المستقبلية لأسهم المراعي مارس 24*
MRIF April 24	0	0.00	0	العقود المستقبلية لأسهم المراعي أبريل 24
MRIF May 24	0	0.00	0	العقود المستقبلية لأسهم المراعي مايو 24
MRIF June 24	0	0.00	0	العقود المستقبلية لأسهم المراعي يونيو 24
MRIF September 24	0	0.00	0	العقود المستقبلية لأسهم المراعي سبتمبر 24
RJHF March 24*	0	0.00	0	العقود المستقبلية لأسهم الراجحي مارس 24*
RJHF April 24	0	0.00	0	العقود المستقبلية لأسهم الراجحي أبريل 24
RJHF May 24	0	0.00	0	العقود المستقبلية لأسهم الراجحي مايو 24
RJHF June 24	300	2,628,000.00	3	العقود المستقبلية لأسهم الراجحي يونيو 24
RJHF September 24	0	0.00	0	العقود المستقبلية لأسهم الراجحي سبتمبر 24
SABF March 24*	0	0.00	0	العقود المستقبلية لأسهم سابك مارس 24*
SABF April 24	0	0.00	0	العقود المستقبلية لأسهم سابك أبريل 24
SABF May 24	0	0.00	0	العقود المستقبلية لأسهم سابك مايو 24
SABF June 24	0	0.00	0	العقود المستقبلية لأسهم سابك يونيو 24
SABF September 24	0	0.00	0	العقود المستقبلية لأسهم سابك سبتمبر 24
SECF March 24*	0	0.00	0	العقود المستقبلية لأسهم كهراء السعودية مارس 24*
SECF April 24	0	0.00	0	العقود المستقبلية لأسهم كهراء السعودية أبريل 24
SECF May 24	0	0.00	0	العقود المستقبلية لأسهم كهراء السعودية مايو 24
SECF June 24	0	0.00	0	العقود المستقبلية لأسهم كهراء السعودية يونيو 24
SECF September 24	0	0.00	0	العقود المستقبلية لأسهم كهراء السعودية سبتمبر 24
SNBF March 24*	0	0.00	0	العقود المستقبلية لأسهم الأهلي مارس 24*
SNBF April 24	0	0.00	0	العقود المستقبلية لأسهم الأهلي أبريل 24
SNBF May 24	0	0.00	0	العقود المستقبلية لأسهم الأهلي مايو 24
SNBF June 24	0	0.00	0	العقود المستقبلية لأسهم الأهلي يونيو 24
SNBF September 24	0	0.00	0	العقود المستقبلية لأسهم الأهلي سبتمبر 24
STCF March 24*	0	0.00	0	العقود المستقبلية لأسهم اس تي سي مارس 24*
STCF April 24	0	0.00	0	العقود المستقبلية لأسهم اس تي سي أبريل 24
STCF May 24	0	0.00	0	العقود المستقبلية لأسهم اس تي سي مايو 24
STCF June 24	0	0.00	0	العقود المستقبلية لأسهم اس تي سي يونيو 24
STCF September 24	0	0.00	0	العقود المستقبلية لأسهم اس تي سي سبتمبر 24
<b>Total Single Stock Futures</b>	<b>300</b>	<b>2,628,000.00</b>	<b>3</b>	<b>إجمالي العقود المستقبلية للأسهم المفردة</b>
<b>Total</b>	<b>303</b>	<b>2,628,504.00</b>	<b>5</b>	<b>الإجمالي</b>

\* Delisted

\* (444) إيدج

إحصائيات سوق المشتقات الشهرية - 2024  
Derivatives Monthly Statistics - 2024

Month	الكمية المتداولة	القيمة المتداولة (ريال)	الصفقات المنفذة	الشهر
	Volume Traded	Value Traded (SAR)	No. of Trades	
January	139	589,650.00	18	يناير
February	915	5,469,821.00	16	فبراير
March	303	2,628,504.00	5	مارس
<b>1<sup>st</sup> Quarter 2024</b>	<b>1,357</b>	<b>8,687,975.00</b>	<b>39</b>	<b>الربع الأول 2024</b>
<b>Total</b>	<b>1,357</b>	<b>8,687,975.00</b>	<b>39</b>	<b>الإجمالي</b>