

## Market Summary

## ملخص السوق

**Value of Shares Traded Reached SAR 1,786.08 billion. 70.86 million Transactions Executed During 1<sup>st</sup> Nine Months 2021**

**القيمة المتداولة للأسهم بلغت 1,786.08 مليار ريال. 70.86 مليون صفقة تم تنفيذها خلال التسعة أشهر الأولى 2021م**

At the end of the 1<sup>st</sup> Nine Months 2021 Tadawul All Share Index (TASI) closed at 11,495.76 points, increased by 3,196.68 points 38.52% over the close of the previous year. Highest close level for the index during the period was 11,495.76 point on 30/09/2021.

في نهاية التسعة أشهر الأولى 2021م أغلق مؤشر السوق الرئيسية (تاسي) عند مستوى 11,495.76 نقطة، مرتفعاً 3,196.68 نقطة 38.52% مقارنة بإغلاق التسعة أشهر الأولى للعام السابق. وقد كانت أعلى نقطة لإغلاق للمؤشر خلال الفترة في يوم 2021/09/30م عند مستوى 11,495.76 نقطة.

Total equity market capitalization at the end of the 1<sup>st</sup> Nine Months 2021 reached SAR 10,071.02 billion (US\$ 2,685.60 billion), increasing by 10.30% over the close of the previous year.

بلغت القيمة السوقية للأسهم المصدرة في نهاية التسعة أشهر الأولى 2021م، 10,071.02 مليار ريال أي ما يعادل، (2,685.60 مليار دولار أمريكي)، مسجلة إرتفاعاً بلغت نسبته 10.30% مقارنة بالتسعة أشهر الأولى من العام السابق.

The total value of shares traded for the 1<sup>st</sup> Nine Months 2021 reached SAR 1,786.08 billion (US\$ 476.28 billion), increasing by 31.87% over the previous year.

بلغت القيمة الإجمالية للأسهم المتداولة خلال التسعة أشهر الأولى 2021م، 1,786.08 مليار ريال أي ما يعادل، (476.28 مليار دولار أمريكي) وذلك بإرتفاع بلغت نسبته 31.87% مقارنة بالتسعة أشهر الأولى من العام السابق.

The total number of volume traded\* reached 54.91 billion shares during the 1<sup>st</sup> Nine Months 2021 compared to 52.45 billion shares traded during the 1<sup>st</sup> Nine Months 2020, an increase of 4.70%.

وبلغ إجمالي عدد الأسهم المتداولة\* خلال التسعة أشهر الأولى 2021م، 54.91 مليار سهم مقابل 52.45 مليار سهم تم تداولها خلال التسعة أشهر الأولى من العام السابق، وذلك بإرتفاع بلغت نسبته 4.70%.

The total number of transactions executed during the 1<sup>st</sup> Nine Months 2021 reached 70.86 million compared to 47.13 million trades during the 1<sup>st</sup> Nine Months 2020, an increase of 50.34%.

أما إجمالي عدد الصفقات المنفذة خلال التسعة أشهر الأولى 2021م، فقد بلغ 70.86 مليون صفقة مقابل 47.13 مليون صفقة تم تنفيذها خلال التسعة أشهر الأولى 2020م، وذلك بإرتفاع بلغت نسبته 50.34%.

\* Adjusted to all corporate actions during the period.

\* معدلة لجميع إجراءات الشركات خلال الفترة.

▪ Number of trading days during the 1<sup>st</sup> Nine Months 2021 were 185 against 185 trading days also during the 1<sup>st</sup> Nine Months 2020.

▪ بلغ عدد أيام التداول خلال التسعة أشهر الأولى 2021م، 185 يوماً مقابل 185 يوماً أيضاً خلال التسعة أشهر الأولى 2020م

أداء السوق - السوق الرئيسي - سبتمبر 2021  
Market Performance - Main Market - September 2021

الشهر	المؤشر العام	التغيير %	القيمة السوقية (ريال سعودي)	التغيير %	العائد على السهم	السعر للعائد	القيمة الدفترية	السعر / القيمة الدفترية
Month	TASI	% Change	Market Capitalization (SAR)	% Change	EPS (SAR)	P/E Ratio	Book Value (SAR)	P/B Value
يناير/January	8,702.55	-	9,050,814,395,334.78	-	1.01	29.03	8.05	4.35
فبراير/February	9,144.99	5.08%	9,117,086,761,412.05	0.73%	1.01	29.17	8.05	4.38
مارس / March	9,907.82	8.34%	9,631,854,139,786.41	5.65%	1.01	30.66	8.05	4.63
أبريل / April	10,418.98	5.16%	9,656,438,037,445.41	0.26%	0.92	36.36	8.15	4.59
مايو/May	10,551.23	1.27%	9,655,609,703,791.97	-0.01%	1.06	32.35	8.32	4.50
يونيو/June	10,984.15	4.10%	9,722,226,989,284.22	0.69%	1.06	32.52	8.32	4.53
يوليو/July	11,012.71	0.26%	9,689,864,381,218.32	-0.33%	1.06	32.40	8.31	4.52
أغسطس/August	11,319.24	2.78%	9,829,986,980,399.44	1.45%	1.48	24.78	8.52	4.47
سبتمبر/September	11,495.76	1.56%	10,071,019,590,931.10	2.45%	1.48	25.33	8.50	4.58

الطروحات الجديدة (الإكتتابات الأولية) خلال التسعة أشهر الأولى 2021م

Initial Public Offerings (IPOs) During 1<sup>st</sup> Nine Months 2021

Company	Industry Group	Offer Date	Listing Date	Share Capital / Fund Size (SAR)	Issued Shares	Offered Shares / Offered Sizes	Offered Value (SAR)	Offer Price (SAR)	القطاع	الشركة
		تاريخ الإكتتاب	تاريخ الإدراج	رأس المال / حجم الصندوق (ريال)	الأشهم المصدرة	أشهم الإكتتاب / حجم الطرح	متحصلات الإكتتاب (ريال)	سعر الطرح (ريال)		
Alkhorayef Water and Power Technologies Co.	Utilities	16/02/2021	01/03/2021	250,000,000	25,000,000	7,500,000	540,000,000	72.00	المرافق العامة	شركة الخريف لتقنية المياه والطاقة
Theeb Rent a Car Co.	Transportation	21/03/2021	29/03/2021	430,000,000	43,000,000	12,900,000	516,000,000	40.00	النقل	شركة ذيب لتأجير السيارات
Tanmiah Food Co. Power Technologies Co.	Food & Beverages	27/07/2021	04/08/2021	200,000,000	20,000,000	6,000,000	402,000,000	67.00	إنتاج الأغذية	شركة التنمية الغذائية
Arabian Internet and Communications Services Co.	Software & Services	19/09/2021	30/09/2021	1,200,000,000	120,000,000	24,000,000	3,624,000,000	151.00	التطبيقات وخدمات التقنية	الشركة العربية لخدمات الإنترنت والاتصالات
International Company for Water and Power Projects	Utilities	29/09/2021	-	7,310,997,290	731,099,729	81,199,299	4,547,160,744	56.00	المرافق العامة	شركة أعمال المياه والطاقة الدولية
<b>Total</b>				<b>9,390,997,290</b>	<b>939,099,729</b>	<b>131,599,299</b>	<b>9,629,160,744</b>			<b>الأجمالي</b>

الشركات الجديدة المدرجة خلال التسعة أشهر الأولى 2021م

New Listing During 1<sup>st</sup> Nine Months 2021

Company	Listing Date	Share Capital (SAR)	Issued Shares	Offer Price (SAR)	الشركة
	تاريخ الإدراج	رأس المال (ريال)	الأشهم المصدرة	سعر الطرح (ريال)	
Alkhorayef Water and	01/03/2021	250,000,000	25,000,000	72	شركة الخريف لتقنية المياه والطاقة
Theeb Rent a Car Co.	29/03/2021	430,000,000	43,000,000	40	شركة ذيب لتأجير السيارات
Tanmiah Food Co.	04/08/2021	200,000,000	20,000,000	67	شركة التنمية الغذائية
Arabian Internet and Communications Services Co.	30/09/2021	1,200,000,000	120,000,000	151	الشركة العربية لخدمات الإنترنت والاتصالات
<b>Total</b>		<b>2,080,000,000</b>	<b>208,000,000</b>		<b>الأجمالي</b>

## إجراءات الشركات خلال التسعة أشهر الأولى 2021م Corporate Actions During 1<sup>st</sup> Nine Months 2021

Company	Action Type	Date	Share Capital (Old) SAR	Share Capital (New) SAR	Issued Shares (Old)	Issued Shares (New)	نوع الإجراء	الشركة
		التاريخ	رأس المال (القديم) رس	رأس المال (الجديد) رس	الاسهم المصنرة (القديم)	الاسهم المصنرة (الجديد)		
SABIC Agri-Nutrients Co.	Capital Increase -Acquisition	03/01/2021	4,166,666,660	4,760,354,040	416,666,666	476,035,404	زيادة رأس المال - استحواذ	شركة سابك للمغذيات الزراعية
Aljazira Takaful Taawuni Co.	Capital Increase - Merge	02/03/2021	350,000,000	470,664,030	35,000,000	47,066,403	زيادة رأس المال - اندماج	شركة الجزيرة تكافل تعاوني
Saudi Ceramic Co.	Bonus - 1 free share for every 3 shares held	30/03/2021	600,000,000	800,000,000	60,000,000	80,000,000	أسهم منحة - سهم مجاني لكل 3 أسهم مملوكة	شركة الخزف السعودي
The Saudi National Bank	Merge	05/04/2021	30,000,000,000	44,780,000,000	3,000,000,000	4,478,000,000	زيادة رأس المال - اندماج	البنك الأهلي السعودي
Tabuk Agricultural Development Co.	Rights Issue (SAR 10 per share)	06/04/2021	241,767,000	391,767,000	24,176,700	39,176,700	حقوق أولوية (10 ريال سعودي)	شركة تبوك للتنمية الزراعية
Al Moammar Information Systems Co.	Bonus - 1 free share for every 4 shares held	11/04/2021	200,000,000	250,000,000	20,000,000	25,000,000	أسهم منحة - سهم مجاني لكل 4 أسهم مملوكة	شركة المعمر لأنظمة المعلومات
Aldrees Petroleum and Transport Services Co.	Bonus - 1 free share for every 4 shares held	14/04/2021	600,000,000	750,000,000	60,000,000	75,000,000	أسهم منحة - سهم مجاني لكل 4 أسهم مملوكة	شركة الدريس للخدمات البروتية و النفطيات
The Mediterranean and Gulf Insurance and Reinsurance Co.	Capital Reduction by 12.5% from SAR 800 million to SAR 700 million (cancelling 1 share from every 8 shares).	22/04/2021	800,000,000	700,000,000	80,000,000	70,000,000	تخفيض رأسمال بنسبة 12.5% من 800 مليون ريال الى 700 مليون ريال ( تخفيض 1 سهم عن كل 8 أسهم)	شركة المتوسط والخليج للتأمين وإعادة التأمين التعاوني
Halwani Bros. Co.	Bonus - 1 free share for every 8 shares held	28/04/2021	314,285,730	353,571,450	31,428,573	35,357,145	أسهم منحة - سهم مجاني لكل 8 أسهم مملوكة	شركة حلواني إخوان
Amana Cooperative Insurance Co.	Capital Reduction by 45.833% from SAR 240 million to SAR 130 million (cancelling 1 share from every 2.1818 shares).	23/05/2021	240,000,000	130,000,000	24,000,000	13,000,000	تخفيض رأسمال بنسبة 45.833% من 240 مليون ريال الى 130 مليون ريال ( تخفيض 1 سهم عن كل 2.1818 سهم)	شركة أمانة للتأمين التعاوني
Lazurde Company for Jewelry	Rights Issue (SAR 10 per share)	02/06/2021	430,000,000	575,000,000	43,000,000	57,500,000	حقوق أولوية (10 ريال سعودي)	شركة لازوردي للمجوهرات
Arabian Shield Cooperative Insurance Co.	Bonus - 1 free share for every 3 shares held	09/06/2021	300,000,000	400,000,000	30,000,000	40,000,000	أسهم منحة - سهم مجاني لكل 3 أسهم مملوكة	شركة الدرع العربي للتأمين التعاوني
Al Kathiri Holding Co.	Bonus - 1 free share for every 4 shares held	23/06/2021	90,417,600	113,022,000	9,041,760	11,302,200	أسهم منحة - سهم مجاني لكل 4 أسهم مملوكة	شركة الكثيري القابضة
Methanol Chemicals Co.	Capital Reduction by 44.07% from 1,206 million to 674.51 million by reducing one share from every 2.269 shares.	28/06/2021	1,206,000,000	1,154,508,630	120,600,000	115,450,863	تخفيض رأسمال بنسبة 44.07% من 1,206 مليون ريال الى 674.51 مليون ريال ( تخفيض 1 سهم عن كل 2.269 سهم)	شركة كيميائيات الميثانول
Gulf General Cooperative Insurance Co.	Rights Issue (SAR 10 per share)	28/06/2021	200,000,000	500,000,000	20,000,000	50,000,000	حقوق أولوية (10 ريال سعودي)	الشركة الخليجية العامة للتأمين التعاوني
Alkhabeer REIT Fund	Capital Increase -Acquisition	05/07/2021	1,029,710,130	1,410,088,480	102,971,013	141,008,848	زيادة رأس المال - استحواذ	صندوق الخبير ريت
Abdulmohsen Alkhokair Group for Tourism and Development	Capital Reduction by 37.6% from 550 million to 343 million by reducing one share from every 2.6970 shares. Capital increase (Rights Issue (SAR 10 per share))	08/07/2021	550,000,000	650,000,000	55,000,000	65,000,000	تخفيض رأس المال بنسبة 37.6% من 550 مليون سهم حتى 343 مليون سهم (تخفيض 1 سهم لكل 2.6970 سهم). ومن ثم زيادة رأس المال عن طريق إصدار حقوق أولوية بسعر 10 ريال للسهم 2.6970 سهم.	مجموعة عبدالمحسن الحكر للسياحة والتنمية
Raydan Food Co.	Rights Issue (SAR 10 per share)	13/07/2021	225,000,000	337,500,000	22,500,000	33,750,000	حقوق أولوية (10 ريال سعودي)	شركة ريدان الغذائية
Saudi Re for Cooperative Reinsurance Co.	Bonus - 1 free share for every 10 shares held	14/07/2021	810,000,000	891,000,000	81,000,000	89,100,000	سهم منحة - سهم مجاني لكل 10 أسهم مملوكة	الشركة السعودية لإعادة التأمين التعاوني
CHUBB Arabia Cooperative Insurance Co.	Bonus - 1 free share for every 2 shares held	14/07/2021	200,000,000	300,000,000	20,000,000	30,000,000	سهم منحة - سهم مجاني لكل 2 أسهم مملوكة	شركة تشب العربية للتأمين التعاوني
Alandalus Property Co.	Bonus - 1 free share for every 3 shares held	25/08/2021	700,000,000	933,333,330	70,000,000	93,333,333	سهم منحة - سهم مجاني لكل 3 أسهم مملوكة	شركة الأندلس العقارية
Fitaihi Holding Group	Capital Reduction by 50.00% from SAR 550 million to SAR 275 million (cancelling 1 share from every 2 shares).	06/09/2021	550,000,000	275,000,000	55,000,000	27,500,000	تخفيض رأسمال بنسبة 50.00% من 550 مليون ريال الى 275 مليون ريال ( تخفيض 1 سهم عن كل 2 سهم)	مجموعة فيتحي القابضة
Emaar The Economic City	Capital Increase - Debt Conversion	28/09/2021	8,500,000,000	11,333,333,340	850,000,000	1,133,333,334	زيادة رأس المال - تحويل الديون	إعمار المدينة الاقتصادية

## Tadawul Announces the Listing of Al Khabeer Diversified Income Traded Fund by Alkhabeer Capital:

- The Saudi Stock Exchange (Tadawul) announces the listing and trading units of Al Khabeer Diversified Income Traded Fund as a closed ended investment traded fund on the main market on Tuesday 19/01/2021, with the symbol 4700 and ISIN Code SA1560529E57 with +/- 30% daily price fluctuation limits and +/- 10% static price fluctuation limits.

These fluctuation limits will be applied during the first three days of listing, and from the fourth trading day onwards, the daily price fluctuation limits will revert to +/- 10% and the static price fluctuation limits will no longer apply.

## Delisting of Companies

- Delisting of **Solidarity Saudi Takaful Co.** was on Tuesday 17/07/1442H corresponding to 01/03/2021G.
- Delisting of **Samba Financial Group** shares in the Saudi Stock Exchange as end of Sunday 22/08/1442H corresponding to 04/04/2021G.

## إعلان من السوق المالية السعودية (تداول) بشأن إدراج "صندوق الخير للدخل المتنوع المتداول" من شركة الخير المالية:

- تعلن السوق المالية السعودية (تداول) أنه سيتم إدراج وبدء تداول وحدات صندوق الخير للدخل المتنوع المتداول كصندوق استثمار مغلق متداول في السوق الرئيسية اعتباراً من يوم الثلاثاء 1442/06/06 هـ الموافق 2021/01/19 م برمز تداول 4700 وبالرمز الدولي SA1560529E57 وعلى أن تكون حدود التذبذب السعرية اليومية +/- 30% مع تطبيق حدود ثابتة للتذبذب السعري عند +/- 10% حيث أنه سيتم تطبيق هذه الحدود فقط خلال الأيام الثلاثة الأولى من الإدراج، وابتداءً من اليوم الرابع للتداول، سيتم إعادة ضبط حدود التذبذب السعرية اليومية إلى +/- 10%، وإلغاء الحدود الثابتة للتذبذب السعري.

## إلغاء شركات مدرجة

- تم إلغاء إدراج أسهم شركة **سوليدرتي السعودية للتكافل** وذلك بنهاية عمل يوم الإثنين 1442/07/17 هـ الموافق 2021/03/01 م.
- تم إلغاء إدراج أسهم **مجموعة سامبا المالية** وذلك بنهاية عمل يوم الأحد 1442/08/22 هـ الموافق 2021/04/04 م.

## Tadawul Indices Maintenance – 1<sup>st</sup> Q 2021

The Saudi Stock Exchange (Tadawul) announces the update of the free float shares for all listed issuers in the market, effective from the start of trading on Sunday, 04/04/2021. Moreover, the following companies will be included to market indices:

1. **Alkhorayef Water and Power Technologies Co.**, Tadawul All Share Index (TASI), and Utilities Industry Group index.
2. **Etihad Atheeb Telecommunication Co.**, Tadawul All Share Index (TASI), and Telecommunication Services Industry Group index.
3. **Theeb Rent a Car Co.**, Tadawul All Share Index (TASI), and Transportation Industry Group index.
4. **Watani Iron Steel Co.**, Parallel Market Capped Index (NomuC).

And exclusion of **Samba Financial Group** from TASI and Banks Industry Group Index starting from Sunday 22/08/1442H corresponding to 04/04/2021G.

## Tadawul Indices Maintenance – 2<sup>nd</sup> Q 2021

The Saudi Exchange announces the update of the free float shares for all listed issuers in the market, effective from the start of trading on Sunday, 04/07/2021. Moreover, the following companies will be included to market indices:

1. **Mohammed Hasan AlNaqool Sons Co.**, Parallel Market Capped Index (NomuC).
2. **Fesh Fash Snack Food Production Co.**, Parallel Market Capped Index (NomuC).

And exclusion of **Arabian Pipes Co.** from TASI and Materials Industry Group Index.

## صيانة مؤشرات تداول الربع الأول 2021 م

تعلن السوق المالية السعودية (تداول) عن تحديث الأسهم الحرة لجميع المصدرين المدرجين في السوق وذلك من بداية التداول في يوم الاحد 1442/08/21 هـ الموافق 2021/04/04 م. وسيتم إضافة أسهم الشركات التالية الى مؤشرات السوق:

1. **شركة الخريف لتقنية المياه والطاقة**، مؤشر السوق الرئيسية (تاسي) ومؤشر قطاع المرافق العامة.
2. **شركة إتحد عذيب للإتصالات**، مؤشر السوق الرئيسية (تاسي) ومؤشر قطاع الإتصالات.
3. **شركة ذيب لتأجير السيارات**، مؤشر السوق الرئيسية (تاسي) ومؤشر قطاع النقل.
4. **شركة وطني للحديد والصلب**، مؤشر السوق الموازية (نمو حد أعلى).

وإستبعاد أسهم **مجموعة سامبا المالية** من حساب مؤشر السوق الرئيسية (تاسي) ومؤشر قطاع البنوك ابتداءً من يوم الاحد 1442/08/22 هـ الموافق 2021/04/04 م.

## صيانة مؤشرات تداول الربع الثاني 2021 م

تعلن تداول السعودية عن تحديث الأسهم الحرة لجميع المصدرين المدرجين في السوق وذلك من بداية التداول في يوم الاحد 1442/11/42 هـ الموافق 2021/07/04 م. كما سيتم إضافة أسهم الشركات التالية الى مؤشرات السوق:

1. **شركة أبناء محمد حسن الناقول**، مؤشر السوق الموازية (نمو حد أعلى).
2. **شركة مصنع فاش فاش للمواد الغذائية**، مؤشر السوق الموازية (نمو حد أعلى).

وإستبعاد أسهم **الشركة العربية للأنايب** من حساب مؤشر السوق الرئيسية (تاسي) ومؤشر قطاع المواد الاساسية.



## Tadawul Indices Maintenance – 3<sup>rd</sup> Q 2021

The Saudi Exchange announces the update of the free float shares for all listed issuers in the market, effective from the start of trading on Sunday, 03/10/2021. Moreover, the following companies will be included to market indices:

1. **Arabian Pipes Co.**, Tadawul All Share Index (TASI), and Materials Industry Group Index.
2. **Tanmiah Food Co.**, Tadawul All Share Index (TASI), and Food & Beverages Industry Group Index.
3. **Arabian Internet and Communications Services Co.**, Tadawul All Share Index (TASI), and Software & Services Industry Group Index.
4. **National Fertilizer Co.**, Parallel Market Capped Index (NomuC).
5. **Canadian Medical Center Co.**, Parallel Market Capped Index (NomuC).
6. **Banan Real Estate Co.**, Parallel Market Capped Index (NomuC).
7. **Shatirah House Restaurant Co.**, Parallel Market Capped Index (NomuC).
8. **Natural Gas Distribution Co.**, Parallel Market Capped Index (NomuC).

And exclusion of **Al Sagr Cooperative Insurance Co.** from TASI and Insurance Industry Group Index.

## صيانة مؤشرات تداول الربع الثالث 2021 م

تعلن تداول السعودية عن تحديث الأسهم الحرة لجميع المصدرين المدرجين في السوق وذلك من بداية التداول في يوم الاحد 1443/02/26 هـ الموافق 2021/10/03 م. كما سيتم إضافة أسهم الشركات التالية الى مؤشرات السوق :

- 1- **الشركة العربية للأنابيب**، مؤشر السوق الرئيسية (تاسي) ومؤشر المواد الأساسية.
- 2- **شركة التنمية الغذائية**، مؤشر السوق الرئيسية (تاسي) ومؤشر إنتاج الأغذية.
- 3- **الشركة العربية لخدمات الإنترنت والاتصالات**، مؤشر السوق الرئيسية (تاسي) ومؤشر التطبيقات وخدمات التقنية.
- 4- **الشركة الوطنية لصناعة الأسمدة الكيماوية**، مؤشر السوق الموازية (نمو حد أعلى).
- 5- **شركة مجمع المركز الكندي الطبي العام**، مؤشر السوق الموازية (نمو حد أعلى).
- 6- **شركة بنان العقارية**، مؤشر السوق الموازية (نمو حد أعلى).
- 7- **شركة مطاعم بيت الشطيرة للوجبات السريعة**، مؤشر السوق الموازية (نمو حد أعلى).
- 8- **شركة توزيع الغاز الطبيعي**، مؤشر السوق الموازية (نمو حد أعلى).

وإستبعاد أسهم **شركة الصقر للتأمين التعاوني** من حساب مؤشر السوق الرئيسية (تاسي) ومؤشر قطاع التأمين.

## أداء مؤشرات القطاعات

## Performance of Industry Groups Indices

Industry Group	للعام حتى تاريخه	نسبة التغير	أغسطس - 2021 م	سبتمبر - 2021 م	القطاع
	YTD	% Change	August- 2021	September- 2021	
Energy	5.77%	2.76%	5,545.07	5,698.33	الطاقة
Materials	41.08%	9.02%	7,435.98	8,106.38	المواد الاساسية
Capital Goods	36.38%	-1.52%	9,053.62	8,916.36	السلع الرأسمالية
Commercial & Professional Svc	16.51%	6.39%	4,445.94	4,730.01	الخدمات التجارية والمهنية
Transportation	29.97%	-0.89%	6,350.67	6,294.42	النقل
Consumer Durables & Apparel	41.28%	-0.90%	8,157.36	8,084.16	السلع طويلة الاجل
Consumer Services	20.73%	0.16%	5,145.69	5,154.06	الخدمات الاستهلاكية
Media and Entertainment	92.61%	0.32%	19,615.98	19,678.89	الإعلام والترفيه
Retailing	26.35%	-3.06%	11,153.02	10,811.29	تجزئة السلع الكمالية
Food & Staples Retailing	-6.56%	-1.34%	9,979.53	9,845.78	تجزئة الأغذية
Food and Beverage	4.60%	-2.06%	5,835.51	5,715.28	إنتاج الأغذية
Health Care Equipment & Svc	37.99%	-5.28%	8,236.43	7,801.29	الرعاية الصحية
Pharma, Biotech & Life Science	18.75%	-11.84%	6,965.71	6,141.17	الادوية
Banks	47.52%	0.87%	11,099.03	11,195.06	البنوك
Diversified Financials	66.59%	0.05%	7,651.46	7,655.21	الاستثمار والتمويل
Insurance	12.97%	-6.22%	7,257.81	6,806.33	التأمين
Software & Services	106.70%	-0.88%	29,385.92	29,127.56	التطبيقات وخدمات التقنية
Telecommunication Services	16.13%	-5.07%	8,439.02	8,011.57	الاتصالات
Utilities	31.76%	0.21%	6,060.78	6,073.25	المرافق العامة
REITs	15.66%	-0.42%	4,977.14	4,956.47	الصناديق العقارية المتداولة
Real Estate Mgmt & Dev't	16.23%	-1.29%	3,555.46	3,509.58	إدارة وتطوير العقارات

إحصائيات السوق حسب القطاعات - التسعة أشهر الأولى 2021م

Market Statistics By Industry Groups - 1<sup>st</sup> Nine Months 2021

Industry Group	النسبة الى الإجمالي	قيمة الأسهم المتداولة	النسبة الى الإجمالي	الأسهم المتداولة	النسبة الى الإجمالي	الصفقات المنفذة	القطاعات
	%To Market	Value Traded (SAR)	% To Market	Volume Traded	% To Market	Transactions	
Energy	5.72%	102,247,441,894.75	3.83%	2,104,247,371	4.64%	3,288,643	الطاقة
Materials	19.81%	353,895,769,626.74	20.30%	11,146,753,706	19.84%	14,056,479	المواد الأساسية
Capital Goods	5.17%	92,368,980,152.12	3.82%	2,095,646,606	5.87%	4,157,630	السلع الرأسمالية
Commercial & Professional Svc	2.01%	35,891,266,822.14	0.82%	452,619,902	1.97%	1,394,609	الخدمات التجارية والمهنية
Transportation	3.32%	59,312,212,002.66	2.95%	1,619,215,221	3.51%	2,487,122	النقل
Consumer Durables & Apparel	4.10%	73,148,804,878.50	3.98%	2,184,114,407	4.71%	3,338,656	السلع طويلة الاجل
Consumer Services	4.12%	73,558,518,899.12	4.44%	2,440,165,999	5.13%	3,636,976	الخدمات الاستهلاكية
Media and Entertainment	0.90%	16,076,476,117.60	0.44%	239,609,864	0.99%	704,004	الإعلام والترفيه
Retailing	4.65%	83,015,540,760.12	3.42%	1,877,456,708	4.96%	3,515,990	تجزئة السلع الكمالية
Food & Staples Retailing	1.45%	25,971,332,360.90	0.68%	376,124,781	1.74%	1,235,823	تجزئة الأغذية
Food and Beverage	9.38%	167,501,484,631.05	5.94%	3,261,145,612	9.28%	6,573,984	إنتاج الأغذية
Health Care Equipment & Svc	2.60%	46,397,620,825.75	2.17%	1,190,186,928	2.77%	1,959,578	الرعاية الصحية
Pharma, Biotech & Life Science	0.18%	3,132,027,285.00	0.12%	66,750,367	0.20%	142,506	الدوية
Banks	10.28%	183,524,128,931.11	9.88%	5,427,994,747	6.14%	4,352,229	البنوك
Diversified Financials	3.44%	61,474,021,971.28	3.40%	1,865,784,307	3.57%	2,532,999	الاستثمار والتمويل
Insurance	8.41%	150,153,001,449.63	9.37%	5,143,717,388	9.53%	6,750,199	التأمين
Software & Services	1.70%	30,349,832,623.50	0.47%	258,980,368	1.41%	999,831	التطبيقات وخدمات التقنية
Telecommunication Services	3.04%	54,246,541,207.99	3.69%	2,024,696,269	2.49%	1,767,554	الاتصالات
Utilities	1.50%	26,777,930,743.71	1.27%	695,201,614	1.32%	933,303	المرافق العامة
REITs	1.68%	30,030,124,564.90	4.74%	2,603,674,936	3.33%	2,360,992	الصناديق العقارية المتداولة
Real Estate Mgmt & Dev't	6.55%	117,005,718,528.47	14.27%	7,838,790,795	6.59%	4,670,862	إدارة وتطوير العقارات
<b>Total</b>	<b>100.00%</b>	<b>1,786,078,776,277.04</b>	<b>100.00%</b>	<b>54,912,877,896</b>	<b>100.00%</b>	<b>70,859,969</b>	<b>الإجمالي</b>

# إحصائيات السوق حسب القطاعات - التسعة أشهر الأولى 2021م

## Market Statistics By Industry Groups - 1<sup>st</sup> Nine Months 2021

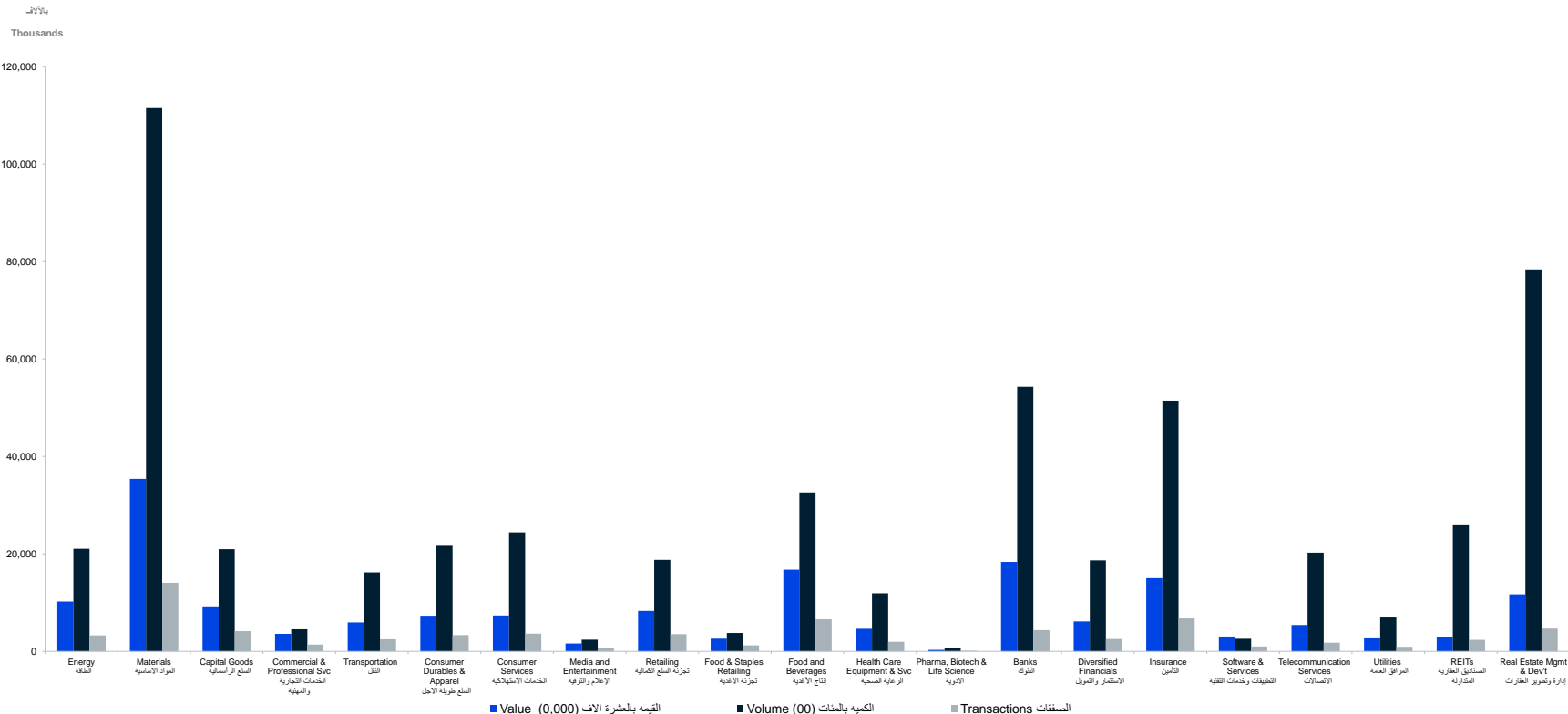

# مؤشر السوق الرئيسية (تاسي) - القيمة والأسهم المتداولة - سبتمبر 2021

## TASI - Value and Volume Traded - September 2021

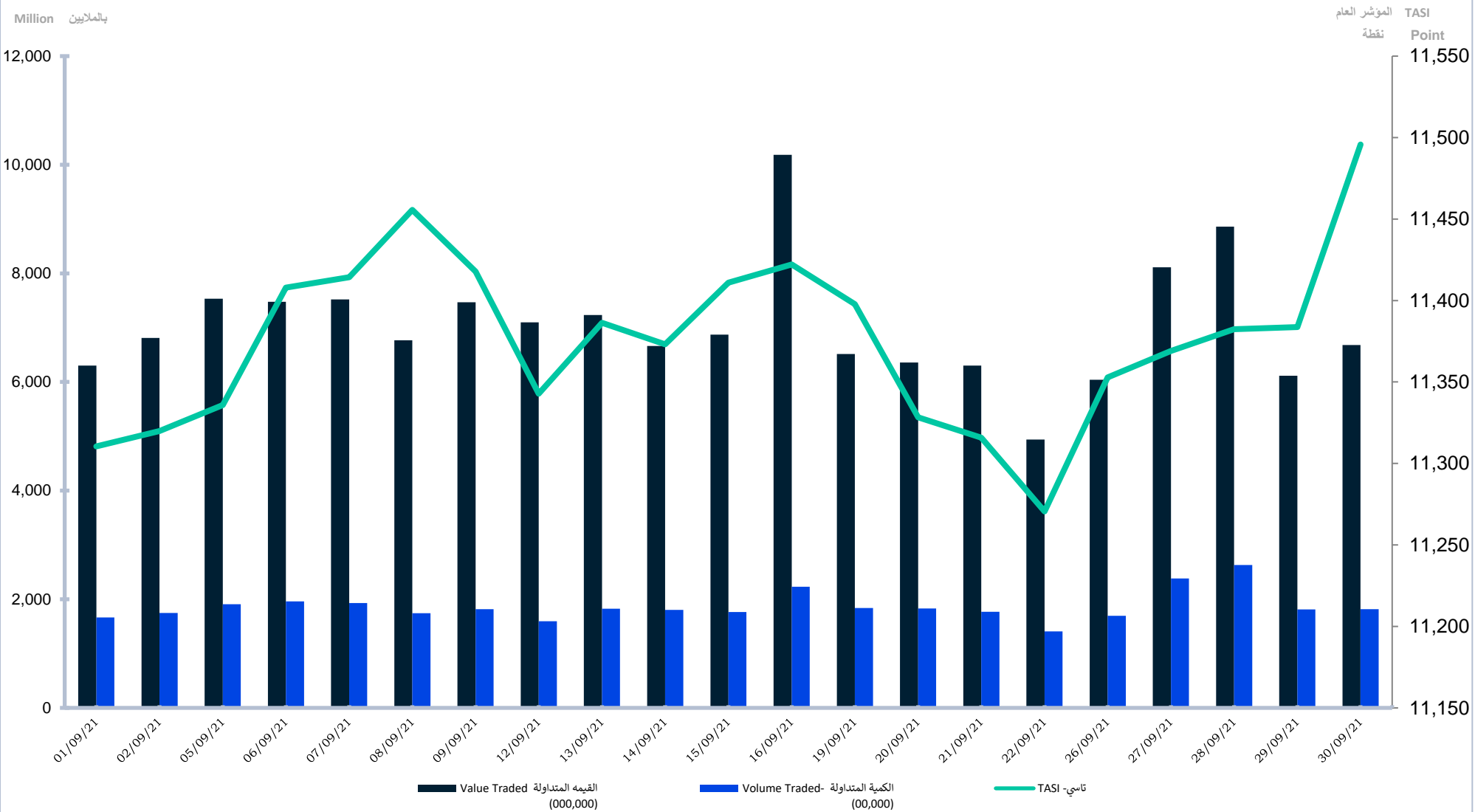

# مؤشر السوق الرئيسية (تاسي) - القيمة والأسهم المتداولة - التسعة أشهر الأولى 2021م

## TASI - Value and Volume Traded - 1<sup>st</sup> Nine Months 2021

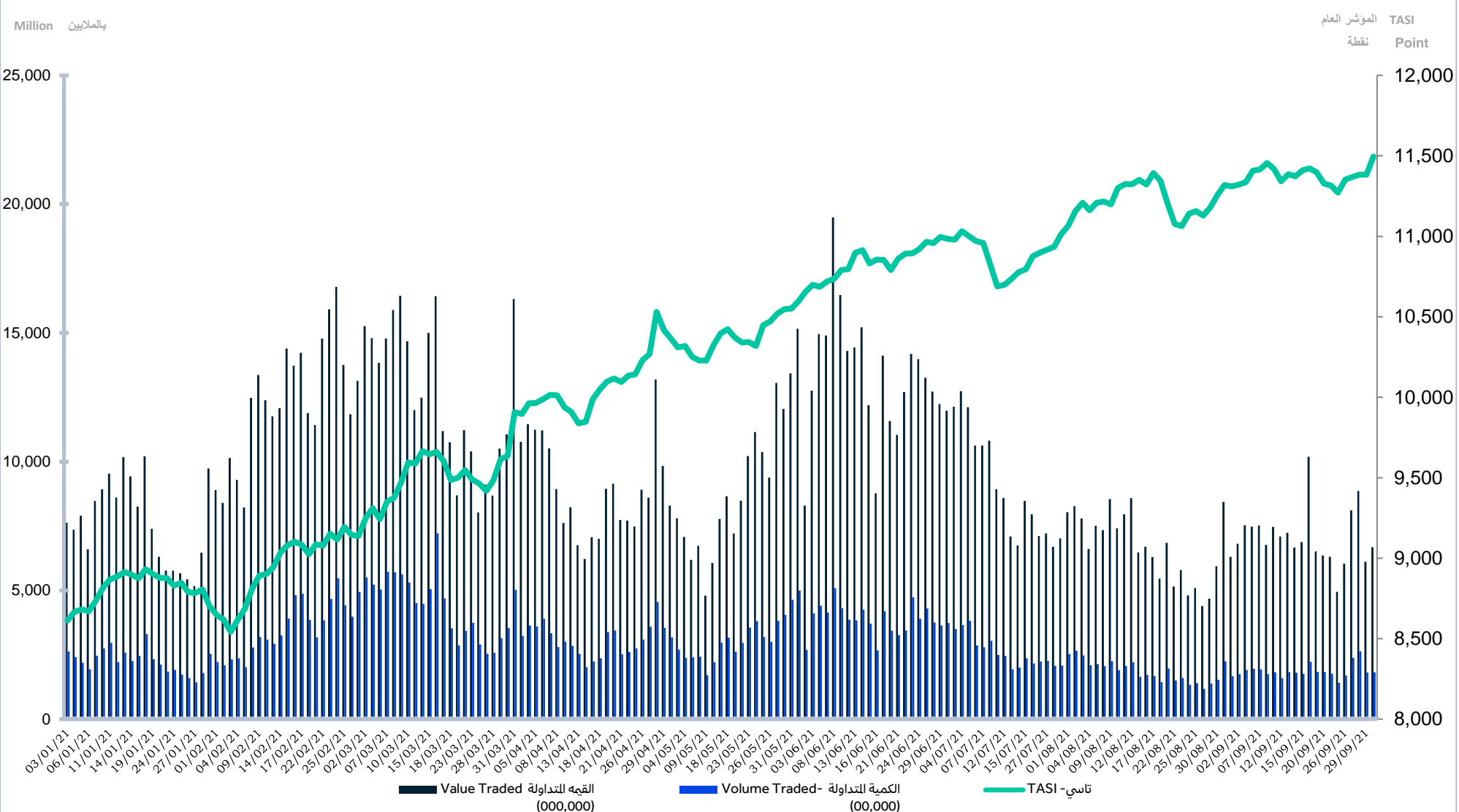

## مقارنة معلومات التداول عن التسعة أشهر الأولى 2021م مع التسعة أشهر الأولى 2020م

### Comparing Trading Information for 1<sup>st</sup> Nine Months 2021 with 1<sup>st</sup> Nine Months 2020

Trading Information	نسبة التغير	التسعة أشهر الأولى 2020	التسعة أشهر الأولى 2021	سبتمبر 2021	أغسطس 2021	يوليو 2021	النصف الأول 2021	معلومات التداول
	% Change	1 <sup>st</sup> Nine Months - 2020	1 <sup>st</sup> Nine Months - 2021	September 2021	August 2021	July 2021	1 <sup>st</sup> Half - 2021	
Transactions	50.34%	47,134,016	70,859,969	6,154,179	6,712,938	5,799,251	52,193,601	عدد الصفقات المنفذة
Volume Traded*	4.70%	52,446,490,173	54,912,877,896	3,917,380,699	4,298,552,835	4,174,993,413	42,521,950,949	عدد الأسهم المتداولة *
Value Traded (SAR)	31.87%	1,354,457,587,230.60	1,786,078,776,277.04	147,862,453,161.57	154,109,809,351.60	144,846,744,397.44	1,339,259,769,366.43	قيمة الأسهم المتداولة (ريال)
Number of Trading Days	-	185	185	21	23	16	125	عدد أيام التداول
Daily Average of Transactions	50.34%	254,778.46	383,026.86	293,056.14	291,866.87	362,453.19	417,548.81	المتوسط اليومي لعدد الصفقات المنفذة
Daily Average of Shares Traded *	4.70%	283,494,541.48	296,826,367.01	186,541,938.05	186,893,601.52	260,937,088.31	340,175,607.59	المتوسط اليومي للأسهم المتداولة *
Daily Average of Value (SAR)	31.87%	7,321,392,363.41	9,654,479,871.77	7,041,069,198.17	6,700,426,493.55	9,052,921,524.84	10,714,078,154.93	المتوسط اليومي لقيمة الأسهم المتداولة (ريال)
Market Capitalization (SAR bn)	10.30%	9,130.19	10,071.02	10,071.02	9,829.99	9,689.86	9,722.23	القيمة السوقية للأسهم المصدرية (مليار ريال)
Tadawul All Share Index (TASI)	38.52%	8,299.08	11,495.76	11,495.76	11,319.24	11,012.71	10,984.15	المؤشر العام (نقطة)
Number of newly companies listed	-	4	4	1	1	0	2	عدد الشركات الجديدة المدرجة
Number of listed companies	-	202	205	205	204	203	203	عدد الشركات المدرجة

Adjusted for all corporate actions \*

معدلة لجميع إجراءات الشركات \*

## الشركات الخمس الأكثر نشاطاً - التسعة أشهر الأولى 2021م

### Top Five Active Stocks - 1<sup>st</sup> Nine Months 2021

By number of transactions

من حيث عدد الصفقات

Company	نسبة الشركة من إجمالي السوق	نسبة الشركة من القطاع	عدد الصفقات	الشركة
	% To Market	% To Industry Group	Transactions	
SAIC	1.92%	53.67%	1,359,545	متطورة
SARCO	1.76%	38.01%	1,250,032	المصافي
DAR ALARKAN	1.67%	25.37%	1,185,115	دار الأركان
ALRAJHI	1.54%	25.07%	1,091,298	الراجحي
SAUDI ARAMCO	1.47%	31.67%	1,041,388	أرامكو السعودية

By Volume traded

من حيث عدد الأسهم المتداولة

Company	نسبة الشركة من إجمالي السوق	نسبة الشركة من القطاع	الاسهم المتداولة	الشركة
	% To Market	% To Industry Group	Volume Traded	
DAR ALARKAN	6.96%	48.79%	3,824,478,544	دار الأركان
ALINMA	3.79%	38.30%	2,079,121,715	الإنماء
SAUDI KAYAN	2.65%	13.04%	1,453,634,452	كيان السعودية
EMAAR EC	2.39%	16.75%	1,313,113,021	إعمار
ZAIN KSA	2.32%	62.80%	1,271,436,857	زين السعودية

By value of shares traded

من حيث قيمة الأسهم المتداولة

Company	نسبة الشركة من إجمالي السوق	نسبة الشركة من القطاع	قيمة الاسهم المتداولة	الشركة
	% To Market	% To Industry Group	Value Traded -SAR	
ALRAJHI	3.59%	34.91%	64,069,175,899	الراجحي
SARCO	2.50%	12.60%	44,574,188,897	المصافي
ALINMA	2.23%	21.69%	39,811,408,257	الإنماء
SAIC	2.21%	64.13%	39,420,606,391	متطورة
DAR ALARKAN	2.10%	32.10%	37,558,539,916	دار الأركان



إحصائيات السوق - سبتمبر 2021  
Market Statistics - September 2021

Energy	قيمة الأسهم المتداولة	الاسهم المتداولة	الصفقات المنفذة	الطاقة
	Value Traded	Volume Traded	Transactions	
SARCO	726,492,048.60	4,405,499	30,583	المصافي
SAUDI ARAMCO	4,816,210,935.20	136,040,506	135,510	أرامكو السعودية
PETRO RABIGH	1,780,878,098.52	65,906,204	53,838	بترو رابغ
BAHRI	630,806,215.95	16,631,457	23,826	البحري
ALDREES	689,556,111.30	9,542,444	33,215	الدريس
<b>Total</b>	<b>8,643,943,409.57</b>	<b>232,526,110</b>	<b>276,972</b>	<b>الإجمالي</b>
Materials	قيمة الأسهم المتداولة	الاسهم المتداولة	الصفقات المنفذة	المواد الأساسية
	Value Traded	Volume Traded	Transactions	
TAKWEEN	380,179,966.94	16,882,906	31,116	تكوين
MEPCO	848,785,336.70	19,899,488	38,438	ميكو
BCI	1,089,736,889.75	23,677,324	49,540	بي سي أي
MAADEN	1,642,317,416.20	20,976,137	55,534	معادن
ASLAK	343,273,314.35	8,833,895	22,341	أسلاك
ALYAMAMAH STEEL	1,010,437,720.95	20,323,862	46,667	البيامة للحديد
SSP	377,599,666.60	12,063,313	26,285	أنابيب السعودية
CHEMANOL	2,412,265,808.15	73,200,360	76,297	كيمانول
PETROCHEM	369,984,947.75	7,656,087	23,092	بتروكيم
SABIC	6,471,991,705.00	51,834,302	78,119	سابك
SABIC AGRI-NUTRIENTS	1,709,185,860.20	11,519,286	52,006	سابك للمغذيات الزراعية
TASNEE	2,692,200,520.88	123,044,684	102,122	التصنيع
NGC	702,828,740.45	13,819,387	29,274	جيسكو
ZOUJAI	1,804,917,593.05	41,821,437	74,080	زجاج
ALUJAIN	517,231,190.40	7,607,149	16,234	الجنين
FIPCO	341,036,231.70	4,944,047	18,625	فيبيكو
APC	479,979,708.48	23,789,754	43,134	أنابيب
NAMA CHEMICALS	347,236,860.20	7,348,052	17,731	نقاء للكيماويات
MAADANIYAH	589,922,544.35	14,911,900	34,651	معدنية
ZAMIL INDUST	1,042,831,679.70	26,306,086	56,080	الزامل للصناعة
SIIG	1,416,945,512.00	37,114,007	54,411	المجموعة السعودية
YANSAB	1,053,749,892.40	15,139,079	34,493	ينساب
SPM	349,224,533.80	5,499,316	15,061	صناعة الورق
SIPCHEM	3,328,693,681.10	88,893,988	87,960	سبكيم العالمية
ADVANCED	900,702,808.70	12,253,601	35,507	المتقدمة
SAUDI KAYAN	4,230,076,365.54	215,537,560	131,526	كيان السعودية
HCC	166,367,772.12	9,661,728	15,866	أسمنت حائل
NAJRAN CEMENT	741,602,111.00	34,138,991	39,351	أسمنت نجران
CITY CEMENT	287,608,877.40	10,406,591	18,420	أسمنت المدينة
NORTHERN CEMENT	347,230,334.74	20,649,187	26,197	أسمنت الشمالية
UACC	244,971,039.90	8,236,704	17,290	أسمنت ام القرى
OASIS	237,032,351.10	2,743,064	11,546	الواحة
ALKATHIRI	283,333,645.40	3,423,572	15,259	الكثيري
ACC	226,606,293.50	5,323,622	15,561	أسمنت العربية
YSCC	310,252,979.35	9,953,143	14,319	أسمنت البيامة
SAUDI CEMENT	156,691,491.30	2,482,487	14,208	أسمنت السعودية
QACCO	144,839,226.50	1,739,425	12,516	أسمنت القصيم
SPCC	205,482,830.90	2,736,971	15,147	أسمنت الجنوب
YCC	152,933,949.20	3,619,620	11,731	أسمنت بنع
EPCCO	56,290,668.25	1,117,974	5,525	أسمنت الشرقية
TCC	376,566,870.36	17,461,040	26,185	أسمنت تولك
JOUF CEMENT	320,045,077.44	24,743,161	27,438	أسمنت الجوف
<b>Total</b>	<b>40,711,192,013.80</b>	<b>1,063,334,287</b>	<b>1,536,883</b>	<b>الإجمالي</b>
Capital Goods	قيمة الأسهم المتداولة	الاسهم المتداولة	الصفقات المنفذة	السلع الرأسمالية
	Value Traded	Volume Traded	Transactions	
ASTRA INDUSTRIAL	304,308,158.75	6,907,007	20,510	أسترا الصناعية
BAWAN	456,916,265.40	10,817,415	26,058	بوان
EIC	387,835,561.80	11,728,626	24,694	الصناعات الكهربائية
ALKHODARI *	0.00	0	0	الخشري *
SAUDI CERAMICS	408,178,818.30	6,315,261	21,340	الخرف السعودي
SAUDI CABLE	179,341,269.65	6,482,440	15,756	الكابلات السعودية
AMIANIT	136,834,546.27	5,516,953	13,361	أميانيت
ALBASTAIN	279,339,511.90	7,197,812	17,571	الباطين
SVCP	551,903,379.70	5,533,399	29,259	الفخارية
MESC	272,378,650.82	11,891,975	23,675	مسك
SIECO	742,284,783.00	6,152,401	29,624	صادرات
ALOMRAN	513,868,889.20	4,375,277	20,298	العمران
<b>Total</b>	<b>4,233,189,834.79</b>	<b>82,918,566</b>	<b>242,146</b>	<b>الإجمالي</b>
Commercial & Professional Svc	قيمة الأسهم المتداولة	الاسهم المتداولة	الصفقات المنفذة	الخدمات التجارية والمهنية
	Value Traded	Volume Traded	Transactions	
MAHARAH	1,434,420,016.10	17,339,574	42,937	مهارة
SADR	2,279,949,800.20	5,466,650	82,163	صدر
SPPC	208,887,799.60	7,526,731	14,351	طباعة وتغليف
CATERING	1,039,086,049.30	11,911,908	35,648	التعمين
<b>Total</b>	<b>4,962,343,665.20</b>	<b>42,244,863</b>	<b>175,099</b>	<b>الإجمالي</b>
Transportation	قيمة الأسهم المتداولة	الاسهم المتداولة	الصفقات المنفذة	النقل
	Value Traded	Volume Traded	Transactions	
SISCO	501,682,766.45	11,690,399	23,034	سيسكو
SGS	652,363,108.25	18,017,558	31,791	الخدمات الأرضية
SAPTCO	584,841,069.25	21,319,189	33,381	سابتكو
BATIC	1,388,191,936.85	31,153,201	62,288	باتك
BUDGET SAUDI	602,884,052.10	12,275,959	27,340	بديجت السعودية
THEEB	483,393,321.60	7,236,536	24,638	ذيب
<b>Total</b>	<b>4,213,356,254.50</b>	<b>101,692,842</b>	<b>202,472</b>	<b>الإجمالي</b>
Consumer Durables & Apparel	قيمة الأسهم المتداولة	الاسهم المتداولة	الصفقات المنفذة	السلع طويلة الأجل
	Value Traded	Volume Traded	Transactions	
NASEJ	2,415,623,095.60	20,324,193	76,736	نسج
SIDC	2,973,354,244.06	12,997,844	24,651	صديق
ALABDULLATIF	872,119,038.10	23,990,906	48,753	العبدالطيف
LAZURDE	622,487,164.02	25,135,367	40,963	لازوردي
ALASEEL	463,035,244.30	5,146,276	22,375	الأصيل
FITAIHI GROUP	864,616,664.75	14,946,733	40,180	مجموعة فتحي
<b>Total</b>	<b>5,535,235,450.83</b>	<b>102,541,319</b>	<b>253,658</b>	<b>الإجمالي</b>

إحصائيات السوق - سبتمبر 2021  
Market Statistics - September 2021

Consumer Services	قيمة الأسهم المتداولة Value Traded	الأسهم المتداولة Volume Traded	الصفقات المنفذة Transactions	الخدمات الاستهلاكية
SEERA	1,700,598,272.56	78,153,824	72,752	سيرا
ALHOKAIR GROUP	386,625,132.56	16,083,261	27,820	مجموعة الحكير
FITNESS TIME	801,816,537.40	8,302,088	35,531	وقت الباقة
DUR	168,854,879.65	5,129,652	12,734	دور
TECO	2,918,285,106.40	37,639,850	100,126	شمس
ALKHALEEL TRNG	390,022,444.65	13,323,625	23,450	الخليج للتدريب
NCLE	132,492,258.70	1,944,825	10,102	الوطنية للتعليم
ATAA	556,518,113.20	8,628,809	44,425	عطاء
HERFY FOODS	167,589,138.60	2,537,406	10,207	هرقي للأغذية
RAYDAN	747,324,164.80	25,723,435	45,486	ريدان
<b>Total</b>	<b>7,970,126,048.52</b>	<b>197,466,775</b>	<b>382,633</b>	<b>الإجمالي</b>
Media and Entertainment	قيمة الأسهم المتداولة Value Traded	الأسهم المتداولة Volume Traded	الصفقات المنفذة Transactions	الإعلام والترفيه
TAPRCO	853,313,453.60	16,073,464	46,057	تهامة
SRMG	292,743,270.00	1,756,217	12,836	الأبحاث والإعلام
<b>Total</b>	<b>1,146,056,723.60</b>	<b>17,829,681</b>	<b>58,893</b>	<b>الإجمالي</b>
Retailing	قيمة الأسهم المتداولة Value Traded	الأسهم المتداولة Volume Traded	الصفقات المنفذة Transactions	تجزئة السلع الكمية
SHAKER	1,050,895,092.35	36,536,001	67,116	شاكير
EXTRA	576,407,936.20	3,984,746	25,919	إكسترا
SACO	274,881,383.10	4,281,192	16,594	ساکو
SASCO	617,014,472.25	16,903,977	23,573	ساسكو
BAAZEEM	621,745,662.40	4,701,639	29,301	باعظيم
JARIR	354,922,940.60	1,687,265	23,205	جزيير
ABO MOATI	400,910,131.05	7,747,119	21,842	أبو معطل
ALHOKAIR	515,067,074.30	23,645,002	35,493	الحكير
<b>Total</b>	<b>4,411,844,692.25</b>	<b>99,486,941</b>	<b>243,043</b>	<b>الإجمالي</b>
Food & Staples Retailing	قيمة الأسهم المتداولة Value Traded	الأسهم المتداولة Volume Traded	الصفقات المنفذة Transactions	تجزئة الأغذية
A.OTHAIM MARKET	300,042,117.60	2,610,070	21,446	أسواق ع العثيم
FARM SUPERSTORES	200,766,146.75	5,511,446	13,847	أسواق المزرعة
ANAAM HOLDING	921,387,080.30	9,060,080	44,257	أنعام الفايزة
THIMAR*	0.00	0	0	ثمار*
BINDAWOOD	352,281,356.00	3,220,385	16,495	بن داود
<b>Total</b>	<b>1,774,476,700.65</b>	<b>20,401,981</b>	<b>96,045</b>	<b>الإجمالي</b>
Food & Beverages	قيمة الأسهم المتداولة Value Traded	الأسهم المتداولة Volume Traded	الصفقات المنفذة Transactions	إنتاج الأغذية
SAVOLA GROUP	546,368,881.90	14,096,831	33,218	مجموعة صافولا
WAFRAH	428,702,961.20	2,675,241	21,516	وفرة
SADAFCO	46,725,287.40	281,284	4,975	سادافكو
ALMARAI	473,068,467.70	8,252,526	21,266	العراي
TANMIAH	1,127,362,756.80	9,868,190	37,187	تنمية
HB	132,173,536.40	1,310,119	10,984	حلواني إخوان
NADEC	490,672,292.90	12,804,724	30,375	نادك
GACO	410,748,623.10	13,337,435	26,745	جاكو
TADCO	2,339,963,883.85	57,676,032	107,502	تيوك الزراعة
SFICO	985,546,928.70	16,959,079	39,224	الأسماك
SHARQIYAH DEV	2,356,813,855.40	21,075,044	75,465	الشرقية للتنمية
ALJOUF	2,358,254,355.40	28,675,716	87,351	الجوف
JAZADCO	629,348,132.14	24,470,943	28,893	جازادكو
<b>Total</b>	<b>12,325,749,962.89</b>	<b>211,483,164</b>	<b>524,701</b>	<b>الإجمالي</b>
Health Care Equipment & Svc	قيمة الأسهم المتداولة Value Traded	الأسهم المتداولة Volume Traded	الصفقات المنفذة Transactions	الرعاية الصحية
AYYAN	380,239,004.46	14,825,639	23,769	أيان
CHEMICAL	226,242,454.45	5,383,026	10,481	الكيميائية
MOUWASAT	303,947,607.40	1,652,133	21,561	المواساة
DALLAH HEALTH CARE	234,911,184.30	3,172,820	14,565	دلة الصحية
CARE	175,910,806.50	2,701,245	10,506	رعاية
ALHAMMADI	314,017,550.75	7,860,881	19,144	الحمامي
SAUDI GERMAN HEALTH	313,948,599.15	8,186,585	19,050	السعودي الألماني للصحة
SULAIMAN ALHABIB	390,399,237.20	2,200,633	22,672	سليمان الحبيب
<b>Total</b>	<b>2,339,616,444.21</b>	<b>45,982,962</b>	<b>141,748</b>	<b>الإجمالي</b>
Pharma, Biotech & Life Science	قيمة الأسهم المتداولة Value Traded	الأسهم المتداولة Volume Traded	الصفقات المنفذة Transactions	الأدوية
SPIMACO	433,697,276.20	8,553,337	25,554	الدوائية
<b>Total</b>	<b>433,697,276.20</b>	<b>8,553,337</b>	<b>25,554</b>	<b>الإجمالي</b>
Banks	قيمة الأسهم المتداولة Value Traded	الأسهم المتداولة Volume Traded	الصفقات المنفذة Transactions	البنوك
RIBL	1,101,616,865.80	41,078,567	38,606	الرياض
BJAZ	1,069,144,292.14	57,857,501	47,227	الجزيرة
SAIB	311,227,907.92	18,579,700	11,035	الإستثمار
BSFR	313,665,108.00	7,764,917	17,943	السعودي الفرنسي
SABB	387,354,800.50	11,678,890	13,321	ساب
ANB	275,753,855.56	11,977,014	11,108	العربي
ALRAJHI	5,983,025,781.80	49,035,045	97,612	الراجحي
ALBIAD	912,518,827.35	21,854,284	38,124	البلاد
ALINMA	3,602,263,232.72	151,951,417	110,391	الإمام
SNB	2,788,880,036.90	45,711,331	33,053	الأهلي
AMLAK	476,133,681.24	20,163,675	17,148	أملاك
<b>Total</b>	<b>17,221,584,389.93</b>	<b>437,652,341</b>	<b>435,568</b>	<b>الإجمالي</b>
Diversified Financials	قيمة الأسهم المتداولة Value Traded	الأسهم المتداولة Volume Traded	الصفقات المنفذة Transactions	الاستثمار والتمويل
SAIC	1,469,215,984.60	27,958,486	55,192	متنظرة
ASEER	724,555,322.65	28,638,964	42,127	عسير
ALBAHA	916,499,345.40	22,313,645	49,150	الباحة
KINGDOM	274,859,575.04	25,000,540	17,902	المملكة
<b>Total</b>	<b>3,385,130,227.69</b>	<b>103,911,635</b>	<b>164,371</b>	<b>الإجمالي</b>

إحصائيات السوق - سبتمبر 2021  
Market Statistics - September 2021

Insurance	قيمة الأسهم المتداولة		الأسهم المتداولة		الصفقات المنفذة	التأمين
	Value Traded	Volume Traded	Volume Traded	Transactions		
TAWUNIYA	297,613,961.30	3,254,379	3,254,379	13,411		التعاونية
JAZIRA TAKAFUL	254,009,317.45	8,552,655	8,552,655	14,950		جزيرة تكافل
MALATH INSURANCE	588,806,231.15	18,600,884	18,600,884	24,071		ملاذ للتأمين
MEDGULF	70,484,657.34	2,912,032	2,912,032	5,689		ميدغلف للتأمين
ALLIANZ SF	62,460,986.45	2,389,477	2,389,477	3,734		أليانز إس إف
SALAMA	113,813,383.58	4,622,588	4,622,588	8,009		سلامة
WALAA	243,742,709.20	11,109,021	11,109,021	19,410		ولا
ARABIAN SHIELD	129,083,407.50	5,288,107	5,288,107	9,672		الدرع العربي
SABB TAKAFUL	59,542,686.05	1,895,178	1,895,178	5,274		ساب للتكافل
SAICO	158,062,425.16	7,064,880	7,064,880	8,777		سايكو
WAFIA INSURANCE *	0.00	0	0	0		وفا للتأمين *
GULF UNION	65,394,256.50	3,571,638	3,571,638	7,713		إتحاد الخليج
ATC	313,417,354.75	7,753,755	7,753,755	10,488		الأهل للتكافل
ACIG	140,553,925.65	3,193,558	3,193,558	10,913		أسج
AICC	202,203,961.80	5,277,736	5,277,736	6,355		التأمين العربية
ALETHAD	73,081,281.20	3,118,530	3,118,530	4,635		الإتحاد التجاري
ALSAGR INSURANCE *	280,087,367.66	17,104,573	17,104,573	25,990		الصقر للتأمين *
UCA	315,516,934.85	10,078,231	10,078,231	11,077		المتحدة للتأمين
SAUDI RE	323,325,474.72	17,488,494	17,488,494	19,428		الإعادة السعودية
BUPA ARABIA	312,248,323.40	2,018,977	2,018,977	17,060		بويبا العربية
ALRAHMI TAKAFUL	266,614,626.90	2,706,251	2,706,251	13,957		تكافل الراحمي
CHUBB	72,242,396.75	2,253,345	2,253,345	8,279		تشب
AXA COOPERATIVE	433,565,052.60	14,618,192	14,618,192	10,612		اكسا التعاونية
GULF GENERAL	327,672,164.18	19,498,143	19,498,143	24,161		الخليجية العامة
BURUJ	101,213,995.35	3,457,799	3,457,799	6,302		بروج للتأمين
ALALAMIYA	111,350,825.00	3,792,304	3,792,304	6,412		العالمية
WATANIYA	543,650,548.70	10,378,600	10,378,600	27,405		الوطنية
AMANA INSURANCE	134,688,125.60	2,527,018	2,527,018	9,798		أمانة للتأمين
ENAVA	140,002,162.75	3,256,378	3,256,378	8,998		عنابة
ALINMA TOKIO M	245,716,912.90	6,965,111	6,965,111	15,779		الإتماء طوكيو م
<b>Total</b>	<b>6,380,165,456.44</b>	<b>204,747,834</b>	<b>204,747,834</b>	<b>358,359</b>		<b>الإجمالي</b>
<b>Software &amp; Services</b>	<b>قيمة الأسهم المتداولة</b>	<b>الأسهم المتداولة</b>	<b>الأسهم المتداولة</b>	<b>الصفقات المنفذة</b>	<b>التطبيقات وخدمات التقنية</b>	
MIS	483,002,127.40	2,854,175	2,854,175	17,115		ام أي إس
ARAB SEA	1,252,319,313.00	8,081,812	8,081,812	46,274		بحر العرب
SOLUTIONS	122,023,351.40	622,336	622,336	20,473		سلوشنز
<b>Total</b>	<b>1,857,344,791.80</b>	<b>11,558,323</b>	<b>11,558,323</b>	<b>83,862</b>		<b>الإجمالي</b>
<b>Telecommunication Services</b>	<b>قيمة الأسهم المتداولة</b>	<b>الأسهم المتداولة</b>	<b>الأسهم المتداولة</b>	<b>الصفقات المنفذة</b>	<b>الاتصالات</b>	
STC	3,071,420,229.60	23,510,375	23,510,375	69,024		اس تي سي
ETIHAD ETISALAT	726,072,133.90	23,285,844	23,285,844	28,300		إتحاد اتصالات
ZAIN KSA	1,402,654,695.34	98,851,875	98,851,875	67,251		زين السعودية
ATHEEB TELECOM	791,126,202.20	23,776,130	23,776,130	41,968		عذيب للاتصالات
<b>Total</b>	<b>5,991,273,261.04</b>	<b>169,424,224</b>	<b>169,424,224</b>	<b>206,543</b>		<b>الإجمالي</b>
<b>Utilities</b>	<b>قيمة الأسهم المتداولة</b>	<b>الأسهم المتداولة</b>	<b>الأسهم المتداولة</b>	<b>الصفقات المنفذة</b>	<b>المرافق العامة</b>	
GASCO	975,239,944.50	16,134,880	16,134,880	53,376		الغاز
AWPT	731,493,584.00	5,811,654	5,811,654	21,269		الخرنف
SAUDI ELECTRICITY	1,645,399,726.80	60,242,337	60,242,337	51,805		كهرباء السعودية
<b>Total</b>	<b>3,352,133,255.30</b>	<b>82,188,871</b>	<b>82,188,871</b>	<b>126,450</b>		<b>الإجمالي</b>
<b>REITs</b>	<b>قيمة الأسهم المتداولة</b>	<b>الأسهم المتداولة</b>	<b>الأسهم المتداولة</b>	<b>الصفقات المنفذة</b>	<b>الصناديق العقارية المتداولة</b>	
RIYAD REIT	84,078,868.56	7,915,259	7,915,259	11,600		الرياض ريت
ALJAZIRA REIT	148,075,262.00	5,343,660	5,343,660	13,456		الجزيرة ريت
JADWA REIT ALHARAMAIN	92,270,109.53	10,133,980	10,133,980	12,938		جدوى ريت الحرمين
TALEEM REIT	26,641,619.52	1,794,805	1,794,805	5,718		تعليم ريت
AL MAATHER REIT	25,233,636.95	2,741,347	2,741,347	5,226		المعذر ريت
MUSHARAKA REIT	144,496,592.67	14,303,278	14,303,278	11,462		مشاركة ريت
MULKIA REIT	25,128,978.92	2,480,964	2,480,964	3,179		ملكبة ريت
MASHAAR REIT	141,893,351.20	13,374,893	13,374,893	11,316		مشاعر ريت
ALHAJI REIT 1	115,841,580.42	8,522,033	8,522,033	11,956		الأهلي ريت 1
DERAYAH REIT	69,698,339.12	5,218,207	5,218,207	9,870		درية ريت
AI RAHJI REIT	132,542,457.50	10,352,285	10,352,285	18,202		الراحمي ريت
JADWA REIT SAUDI	77,082,659.68	5,222,908	5,222,908	10,104		جدوى ريت السعودية
SEDCO CAPITAL REIT	69,777,460.82	5,283,963	5,283,963	9,601		سدكو كابيتال ريت
SWICORP WABEL REIT	135,002,831.91	16,579,547	16,579,547	18,867		سويكورب وابل ريت
MEFIC REIT	81,603,638.87	10,041,396	10,041,396	13,240		ميفك ريت
BONYAN REIT	85,611,421.54	8,446,810	8,446,810	4,735		بنيان ريت
ALKHABEER REIT	34,586,921.61	3,584,398	3,584,398	10,341		الخبر ريت
<b>Total</b>	<b>1,489,565,730.82</b>	<b>131,339,733</b>	<b>131,339,733</b>	<b>181,811</b>		<b>الإجمالي</b>
<b>Real Estate Mgmt &amp; Dev't</b>	<b>قيمة الأسهم المتداولة</b>	<b>الأسهم المتداولة</b>	<b>الأسهم المتداولة</b>	<b>الصفقات المنفذة</b>	<b>إدارة وتطوير العقارات</b>	
ALAKARIA	675,756,154.28	27,509,119	27,509,119	36,305		العقارية
TAIBA	615,658,638.60	17,860,750	17,860,750	24,620		طيبة
MCDC	818,675,095.60	11,709,214	11,709,214	29,297		مكة
ARDCO	614,322,895.70	20,735,121	20,735,121	35,610		التعمير
EMAAR EC	2,008,822,497.28	150,710,518	150,710,518	95,833		إعمار
RED SEA	155,551,160.15	5,480,524	5,480,524	13,978		البحر الأحمر
JABAL OMAR	1,068,691,357.05	33,169,423	33,169,423	36,665		جبل عمر
DAR ALARKAN	2,328,018,945.44	228,327,892	228,327,892	78,142		دار الأركان
KEC	302,941,782.74	15,141,960	15,141,960	25,084		مدينة المعرفة
ALANDALUS	553,973,680.20	25,769,613	25,769,613	43,956		الأندلس
ALMRAKEZ	342,015,364.50	13,680,776	13,680,776	17,878		المركز
<b>Total</b>	<b>9,484,427,571.54</b>	<b>550,094,910</b>	<b>550,094,910</b>	<b>437,368</b>		<b>الإجمالي</b>
<b>Total Market</b>	<b>147,862,453,161.57</b>	<b>3,917,380,699</b>	<b>3,917,380,699</b>	<b>6,154,179</b>		<b>اجمالي السوق</b>

إحصائيات السوق - الربع الثالث 2021  
Market Statistics - 3<sup>rd</sup> Quarter 2021

Energy	قيمة الأسهم المتداولة	الأسم المتداولة	الصفقات المنفذة	الطاقة
	Value Traded	Volume Traded	Transactions	
SARCO	2,797,164,598.80	16,556,282	121,474	الصفائح
SAUDI ARAMCO	11,386,097,254.70	324,053,397	350,695	أرامكو السعودية
PETRO RABIGH	4,639,680,600.45	177,901,541	173,519	برزوغ
BAHRI	1,842,221,889.80	48,116,224	63,458	البحري
ALDREES	1,632,251,393.60	23,501,860	77,472	الدريس
<b>Total</b>	<b>22,297,415,737.35</b>	<b>590,129,304</b>	<b>786,618</b>	<b>الإجمالي</b>
Materials	قيمة الأسهم المتداولة	الأسم المتداولة	الصفقات المنفذة	المواد الاساسية
	Value Traded	Volume Traded	Transactions	
TAKWEEN	1,459,615,924.19	62,762,589	105,802	تكوين
MEPCO	3,346,575,792.55	88,306,536	144,309	ميكو
BCI	1,697,001,505.95	38,356,157	81,139	بي سي آي
MAADEN	4,316,554,767.10	60,112,261	130,222	معادن
ASLAK	784,686,608.05	20,014,130	53,280	أسلاك
ALYAMAMAH STEEL	4,029,313,973.65	77,367,265	145,876	البيعامه للحديد
SSP	1,472,189,324.45	45,346,789	87,370	أنابيب السعودية
CHEMANOL	6,546,177,529.20	219,492,511	217,653	كيماول
PETROCHEM	1,139,738,188.15	24,608,736	77,240	بتروكيم
SABIC	14,535,038,000.80	118,198,684	207,487	سابك
SABIC AGRI-NUTRIENTS	2,925,498,434.20	21,399,595	90,993	سابك للمغذيات الزراعية
TASNEE	7,127,013,171.24	335,750,891	272,118	التصنيع
NGC	3,009,507,086.60	57,947,276	116,824	نجسكو
ZOUJAJ	2,808,230,491.95	65,936,142	124,019	زجاج
ALUJAIN	2,332,268,840.10	37,210,305	74,076	اللعين
FIPCO	2,185,800,990.20	30,075,398	89,952	فيبيكو
APC	1,721,955,336.12	82,851,542	130,629	أنابيب
NAMA CHEMICALS	1,221,216,182.30	25,952,165	62,164	نماء للكيماويات
MAADANIYAH	1,556,783,248.50	38,697,437	83,717	معدنية
ZAMIL INDUSTRY	2,898,397,724.95	72,421,000	161,494	الزامل للصناعة
SIIG	3,677,309,300.75	99,968,480	142,716	المجموعة السعودية
YANSAB	2,373,606,336.20	34,359,115	87,295	ينساب
SPM	1,111,670,464.40	17,079,667	48,035	صناعة الورق
SIPCHEM	7,797,574,253.15	226,381,460	216,140	سبكيم العالمية
ADVANCED	2,903,847,173.10	39,667,017	115,923	المتقدمة
SAUDI KAYAN	10,235,464,779.20	531,656,949	335,880	كايان السعودية
HCC	631,088,965.06	34,770,850	53,464	أسمنت حالل
NAJRAN CEMENT	1,449,079,274.76	65,282,106	90,180	أسمنت نجران
CITY CEMENT	719,478,173.15	24,764,145	46,485	أسمنت المدينة
NORTHERN CEMENT	1,825,520,094.80	99,877,474	104,148	أسمنت الشمالية
UACC	832,687,600.35	26,558,172	51,495	أسمنت ام القرى
OASIS	1,580,088,999.30	17,686,301	62,282	الواحة
ALKATHIRI	1,182,198,975.80	13,989,676	58,433	الكثيري
ACC	835,226,604.55	18,481,847	43,440	أسمنت العربية
YSCC	679,016,878.95	21,090,777	30,170	أسمنت البيامة
SAUDI CEMENT	509,325,111.40	8,041,672	38,321	أسمنت السعودية
QACCO	537,127,897.20	6,304,952	38,567	أسمنت القصيم
SPCC	703,686,965.20	8,913,155	49,662	أسمنت الجنوب
YCC	683,397,384.60	15,516,693	42,137	أسمنت ينبع
EPCCO	418,734,659.05	8,189,369	27,019	أسمنت الشرقية
TCC	938,508,987.76	41,817,988	68,067	أسمنت توك
JOUF CEMENT	1,036,856,878.76	76,132,569	78,927	أسمنت الجوف
<b>Total</b>	<b>109,775,058,877.74</b>	<b>2,959,249,843</b>	<b>4,285,150</b>	<b>الإجمالي</b>
Capital Goods	قيمة الأسهم المتداولة	الأسم المتداولة	الصفقات المنفذة	السلع الرأسمالية
	Value Traded	Volume Traded	Transactions	
ASTRA INDUSTRIAL	1,016,932,742.85	22,219,256	61,008	أسترا الصناعية
BAWAN	1,102,287,917.85	26,863,216	66,195	بوان
EIC	1,251,883,839.95	37,045,993	75,322	الصناعات الكهربائية
ALKHODARI *	0.00	0	0	الخشيري *
SAUDI CERAMICS	1,626,517,450.80	25,907,131	75,606	الخزف السعودي
SAUDI CABLE	796,859,456.80	27,878,865	61,269	الكابلات السعودية
AMIANITIT	563,112,640.86	21,585,535	46,718	أمياتيت
ALBABBAIN	819,146,191.05	20,902,676	54,510	البايبين
SVCP	4,072,387,069.80	37,490,958	161,406	الفخارية
MESC	1,156,058,241.21	47,853,905	86,786	مسك
SIECO	1,690,605,613.40	14,301,697	77,707	صادرات
ALOMRAN	2,745,415,385.80	22,917,268	95,740	العمران
<b>Total</b>	<b>16,841,206,550.37</b>	<b>304,966,500</b>	<b>862,267</b>	<b>الإجمالي</b>
Commercial & Professional Svc	قيمة الأسهم المتداولة	الأسم المتداولة	الصفقات المنفذة	الخدمات التجارية والمهنية
	Value Traded	Volume Traded	Transactions	
MAHARAH	4,022,235,649.20	50,179,002	126,214	مهارة
SADR	3,041,286,723.40	7,560,646	113,149	صدر
SPCC	780,325,842.00	26,751,456	50,742	طباعة وتغليف
CATERING	2,458,911,712.50	29,727,775	90,620	التموين
<b>Total</b>	<b>10,302,759,927.10</b>	<b>114,218,879</b>	<b>380,725</b>	<b>الإجمالي</b>
Transportation	قيمة الأسهم المتداولة	الأسم المتداولة	الصفقات المنفذة	النقل
	Value Traded	Volume Traded	Transactions	
SISCO	2,132,357,158.15	45,961,571	91,181	سيسكو
SGS	1,642,538,486.20	46,637,130	84,625	الخدمات الأرضية
SAPTCO	3,640,189,762.80	130,318,114	162,696	سابتكو
BATIC	2,155,959,403.45	50,486,669	103,622	باتك
BUDGET SAUDI	2,048,014,224.75	42,377,373	88,338	بديجت السعودية
THEEB	3,901,718,772.50	54,913,078	148,661	ذيب
<b>Total</b>	<b>15,520,777,807.85</b>	<b>370,693,935</b>	<b>679,123</b>	<b>الإجمالي</b>
Consumer Durables & Apparel	قيمة الأسهم المتداولة	الأسم المتداولة	الصفقات المنفذة	السلع طويلة الاجل
	Value Traded	Volume Traded	Transactions	
NASEJ	3,730,060,385.60	32,738,677	127,186	نسج
SIDC	1,061,775,542.10	45,461,252	80,992	صديق
ALABDULLATIF	3,129,466,389.55	85,524,835	170,204	العبدلطيف
LAZURDE	4,191,673,047.45	158,352,148	200,967	لازوردي
ALASEEL	1,072,608,311.80	12,182,594	49,706	الأصيل
FITAIHI GROUP	2,652,287,675.45	45,694,162	135,086	مجموعة فتحي
<b>Total</b>	<b>15,837,871,351.95</b>	<b>379,953,668</b>	<b>764,141</b>	<b>الإجمالي</b>

إحصائيات السوق - الربع الثالث 2021  
Market Statistics - 3<sup>rd</sup> Quarter 2021

Consumer Services	قيمة الأسهم المتداولة	الأسم المتداولة	الصفقات المنفذة	الخدمات الاستهلاكية
	Value Traded	Volume Traded	Transactions	
SEERA	4,376,633,063.46	203,789,984	202,658	سيرا
ALHOKAIR GROUP	1,710,661,090.78	68,816,005	114,538	مجموعة الحكير
FITNESS TIME	2,147,134,230.20	24,167,224	95,186	وقت اللياقة
DUR	649,412,688.80	19,105,565	45,178	دور
TECO	4,262,289,164.30	58,667,335	159,769	شمس
ALKHALEEI TRNG	2,182,216,124.05	72,695,239	111,855	التخليج للتدريب
NCLE	840,560,010.00	12,634,438	50,843	الوطنية للتعليم
ATAA	1,758,156,199.80	26,896,514	115,224	عطاء
HERFY FOODS	798,438,848.90	12,135,304	42,736	هرفي للأغذية
RAYDAN	2,765,580,022.05	94,234,580	152,681	ريدان
<b>Total</b>	<b>21,491,081,442.34</b>	<b>592,142,188</b>	<b>1,090,668</b>	<b>الإجمالي</b>
Media and Entertainment	قيمة الأسهم المتداولة	الأسم المتداولة	الصفقات المنفذة	الإعلام والترفيه
	Value Traded	Volume Traded	Transactions	
TAPRCO	1,766,390,053.00	33,215,335	105,796	تهامة
SRMG	1,362,353,697.60	8,100,171	67,268	الأبحاث والإعلام
<b>Total</b>	<b>3,128,743,750.60</b>	<b>41,315,506</b>	<b>173,064</b>	<b>الإجمالي</b>
Retailing	قيمة الأسهم المتداولة	الأسم المتداولة	الصفقات المنفذة	تجزئة السلع الكمالية
	Value Traded	Volume Traded	Transactions	
SHAKER	4,817,154,843.85	156,365,973	245,149	شاكير
EXTRA	1,457,938,334.20	10,579,498	82,347	إكسترا
SACO	887,796,868.00	13,310,654	53,149	ساکو
SASCO	1,400,747,777.20	38,749,905	56,340	سأسكو
BAAZEEM	3,792,789,248.80	26,427,424	120,139	بأعظيم
JARIR	1,630,961,257.00	7,900,201	99,382	جرير
ABO MOATI	2,452,974,199.95	46,435,864	102,618	أبو معطي
ALHOKAIR	1,852,947,470.93	82,112,574	130,952	الحكير
<b>Total</b>	<b>18,293,309,999.93</b>	<b>381,892,093</b>	<b>890,076</b>	<b>الإجمالي</b>
Food & Staples Retailing	قيمة الأسهم المتداولة	الأسم المتداولة	الصفقات المنفذة	تجزئة الأغذية
	Value Traded	Volume Traded	Transactions	
A. OTHAIM MARKET	1,196,901,662.60	10,284,412	74,489	أسواق ع العنيم
FARM SUPERSTORES	629,133,564.20	16,772,815	39,743	أسواق المزرعة
ANAAM HOLDING	1,556,539,515.90	15,375,448	83,649	أنعام الفايزة
THIMAR*	0.00	0	0	ثمار*
BINDAWOOD	1,004,727,241.40	9,246,296	49,672	بن داود
<b>Total</b>	<b>4,387,301,984.10</b>	<b>51,678,971</b>	<b>247,553</b>	<b>الإجمالي</b>
Food & Beverages	قيمة الأسهم المتداولة	الأسم المتداولة	الصفقات المنفذة	إنتاج الأغذية
	Value Traded	Volume Traded	Transactions	
SAVOLA GROUP	1,680,318,543.10	41,659,524	92,836	مجموعة صافولا
WAFRAH	1,361,549,269.00	8,235,676	72,337	وفاة
SADAFCO	245,268,674.40	1,416,209	19,120	سادافكو
ALMARAI	1,518,953,581.50	26,323,520	75,369	المرابي
TANMIAH	4,582,541,392.80	41,764,658	156,765	تنمية
HB	758,486,417.70	7,305,574	45,813	حلواني إخوان
NADEC	1,422,563,156.15	36,757,073	86,173	نادك
GACO	1,227,450,042.35	39,563,352	79,455	جأكو
TADCO	5,127,019,551.50	127,675,351	251,431	تبوك الزراعية
SFICO	2,546,030,868.50	43,265,759	106,114	الأسماك
SHARQIYAH DEV	3,892,120,492.30	35,463,917	136,630	الشرقية للتنمية
ALJOUF	4,431,053,584.70	54,846,994	193,689	الجوف
JAZADCO	2,035,018,854.37	77,934,931	92,910	جازادكو
<b>Total</b>	<b>30,828,374,428.37</b>	<b>542,212,538</b>	<b>1,408,642</b>	<b>الإجمالي</b>
Health Care Equipment & Svc	قيمة الأسهم المتداولة	الأسم المتداولة	الصفقات المنفذة	الرعاية الصحية
	Value Traded	Volume Traded	Transactions	
AYYAN	1,467,914,892.47	55,422,920	82,249	أيان
CHEMICAL	1,068,492,378.65	25,794,048	43,759	الكيميائية
MOUWASAT	1,030,945,253.40	5,481,589	63,454	المواساة
DALLAH HEALTH CARE	666,020,480.40	8,708,590	36,999	دلة الصحة
CARE	686,657,057.70	10,113,112	36,248	رعاية
ALHAMMADI	921,175,076.35	27,289,922	56,747	الحمادي
SAUDI GERMAN HEALTH	2,583,699,350.95	65,563,678	106,674	السعودي الألماني للصحة
SULAIMAN ALHABIB	1,733,768,831.00	9,808,687	78,065	سليمان الحبيب
<b>Total</b>	<b>10,158,673,320.92</b>	<b>203,682,546</b>	<b>504,195</b>	<b>الإجمالي</b>
Pharma, Biotech & Life Science	قيمة الأسهم المتداولة	الأسم المتداولة	الصفقات المنفذة	الأدوية
	Value Traded	Volume Traded	Transactions	
SPIMACO	961,545,863.40	17,987,546	51,767	الدوائية
<b>Total</b>	<b>961,545,863.40</b>	<b>17,987,546</b>	<b>51,767</b>	<b>الإجمالي</b>
Banks	قيمة الأسهم المتداولة	الأسم المتداولة	الصفقات المنفذة	البنوك
	Value Traded	Volume Traded	Transactions	
RIBL	2,295,549,719.39	85,764,959	85,564	الرياض
BJAZ	4,806,019,606.20	253,981,048	177,258	الجزيرة
SAIB	674,142,363.12	39,989,959	29,083	الإستثمار
BSFR	875,250,111.10	22,350,392	40,760	السعودي الفرنسي
SABB	1,174,294,111.45	36,289,431	45,286	ساب
ANB	651,271,431.60	28,749,806	28,991	العربي
ALRAJHI	18,181,306,340.20	154,629,800	317,052	الراجحي
ALBILAD	2,879,276,972.30	72,116,359	110,898	البلاد
ALINMA	11,261,357,086.00	498,407,222	337,582	الإمام
SNB	10,186,425,945.60	174,219,903	124,564	الأهلي
AMLAK	2,494,891,671.66	106,989,321	91,551	أملاك
<b>Total</b>	<b>55,479,785,358.62</b>	<b>1,473,488,200</b>	<b>1,388,589</b>	<b>الإجمالي</b>
Diversified Financials	قيمة الأسهم المتداولة	الأسم المتداولة	الصفقات المنفذة	الاستثمار والتمويل
	Value Traded	Volume Traded	Transactions	
SAIC	6,016,781,067.65	110,078,430	219,270	متنورة
ASEER	1,576,755,222.89	61,649,586	101,441	عسور
ALBAHA	1,202,868,613.55	29,684,091	72,041	الباة
KINGDOM	524,928,982.54	48,553,289	35,725	المملكة
<b>Total</b>	<b>9,321,333,886.63</b>	<b>249,965,396</b>	<b>428,477</b>	<b>الإجمالي</b>

إحصائيات السوق - الربع الثالث 2021  
Market Statistics - 3<sup>rd</sup> Quarter 2021

Insurance	قيمة الأسهم المتداولة	الأسهم المتداولة	الصفقات المنفذة	التأمين
	Value Traded	Volume Traded	Transactions	
TAWUNIYA	1,575,863,754.70	17,501,069	53,968	التعاونية
JAZIRA TAKAFUL	1,269,830,912.65	40,694,114	63,433	جزيرة تكافل
MALATH INSURANCE	3,941,430,701.40	119,367,828	127,169	ملاذ للتأمين
MEDGULF	541,552,492.56	21,196,745	28,186	ميدغلف للتأمين
ALLIANZ SF	489,077,222.30	18,082,414	22,673	البيان إس إف
SALAMA	714,775,877.56	26,747,206	36,977	سلامة
WALAA	931,088,118.46	39,792,575	55,769	ولا
ARABIAN SHIELD	695,302,332.41	28,388,612	45,429	الدرع العربي
SABB TAKAFUL	433,507,590.05	12,918,418	29,811	ساب للتكافل
SAICO	771,337,264.86	33,885,660	38,864	سايكو
WAFIA INSURANCE *	0.00	0	0	وفا للتأمين *
GULF UNION	493,689,056.16	23,714,999	39,557	إتحاد الخليج
ATC	1,046,531,480.00	26,544,535	45,397	الأهل للتكافل
ACIG	549,952,301.40	13,131,027	32,992	أسيج
AICC	1,044,972,362.95	29,266,292	33,455	التأمين العربية
ALETHIHAD	350,202,595.70	14,641,428	19,305	الإتحاد التجاري
ALSAGR INSURANCE *	1,149,413,358.14	66,084,574	88,149	الصفقر للتأمين *
UCA	1,064,580,562.05	35,487,139	39,161	المتحددة للتأمين
SAUDI RE	1,675,502,757.96	89,007,475	84,426	الإعادة السعودية
BUPA ARABIA	1,188,694,388.40	7,843,090	58,315	بويما العربية
ALRAHJI TAKAFUL	1,405,067,240.20	14,090,518	59,193	تكافل الراجحي
CHUBB	713,594,051.10	20,598,263	43,698	تشب
AXA COOPERATIVE	1,303,977,085.15	35,701,004	41,846	اكسا التعاونية
GULF GENERAL	1,852,730,295.16	102,128,284	121,702	الخليجية العامة
BURUJ	560,931,965.50	18,000,826	28,924	بروج للتأمين
ALALAMIYA	500,477,747.25	15,835,177	26,179	العالمية
WATANIYA	1,255,303,152.75	24,193,396	60,437	الوطنية
AMANA INSURANCE	574,235,086.70	10,028,896	36,497	أمانة للتأمين
ENAVA	594,717,222.50	13,316,468	35,198	عناية
ALINMA TOKIO M	1,011,031,402.40	27,596,105	58,075	الإتماء طوكيو م
<b>Total</b>	<b>29,699,370,378.42</b>	<b>945,784,137</b>	<b>1,454,785</b>	<b>الإجمالي</b>
Software & Services	قيمة الأسهم المتداولة	الأسهم المتداولة	الصفقات المنفذة	العمليات وخدمات التقنية
	Value Traded	Volume Traded	Transactions	
MIS	3,251,020,544.60	20,721,205	95,795	ام أي اس
ARAB SEA	6,824,005,378.20	46,201,325	199,365	بحر العرب
SOLUTIONS	122,023,351.40	622,336	20,473	سولوشنز
<b>Total</b>	<b>10,197,049,274.20</b>	<b>67,544,866</b>	<b>315,632</b>	<b>الإجمالي</b>
Telecommunication Services	قيمة الأسهم المتداولة	الأسهم المتداولة	الصفقات المنفذة	الاتصالات
	Value Traded	Volume Traded	Transactions	
STC	5,817,204,304.20	44,365,301	153,983	اس تي سي
ETIHAD ETISALAT	2,607,686,488.00	82,119,935	93,529	إتحاد اتصالات
ZAIN KSA	3,363,944,199.46	237,366,619	160,477	زين السعودية
ATHEEB TELECOM	2,252,393,245.70	68,827,151	136,085	عذيب للاتصالات
<b>Total</b>	<b>14,041,228,237.36</b>	<b>432,679,006</b>	<b>544,074</b>	<b>الإجمالي</b>
Utilities	قيمة الأسهم المتداولة	الأسهم المتداولة	الصفقات المنفذة	المرفق العامة
	Value Traded	Volume Traded	Transactions	
GASCO	1,844,697,764.40	34,984,063	107,452	الغاز
AWPT	4,442,218,858.40	35,150,335	116,188	الخرنف
SAUDI ELECTRICITY	4,740,493,166.86	179,708,346	151,879	كهرباء السعودية
<b>Total</b>	<b>11,027,409,789.66</b>	<b>249,842,744</b>	<b>375,519</b>	<b>الإجمالي</b>
REITs	قيمة الأسهم المتداولة	الأسهم المتداولة	الصفقات المنفذة	الصفاديق العقارية المتداولة
	Value Traded	Volume Traded	Transactions	
RIYAD REIT	371,926,950.43	35,693,370	43,662	الرياض ريت
ALJAZIRA REIT	563,411,088.40	20,013,508	43,833	الجزيرة ريت
JADWA REIT ALHARAMAIN	468,477,768.47	49,933,818	51,057	جدوى ريت الحرمين
TALEEM REIT	157,327,816.74	10,557,543	27,706	تعليم ريت
AL MAATHER REIT	186,553,232.71	19,964,338	25,570	المعذر ريت
MUSHARAKA REIT	566,850,940.49	53,739,009	47,151	مشاركة ريت
MULKIA REIT	123,038,565.18	12,095,790	16,188	ملكية ريت
MASHAAR REIT	832,887,756.84	73,442,495	50,581	مشاعر ريت
ALAHJI REIT 1	332,500,058.16	25,730,424	37,723	الأهلي ريت 1
DERAYAH REIT	244,198,091.56	18,308,228	33,702	درية ريت
AI RAHJI REIT	516,756,122.28	40,898,471	67,637	الراجحي ريت
JADWA REIT SAUDI	184,477,190.16	12,225,765	26,238	جدوى ريت السعودية
SEDCO CAPITAL REIT	397,510,065.02	29,622,567	47,436	سدكو كابيتال ريت
SWICORP WABEL REIT	1,899,517,485.69	216,362,961	110,695	سويكوروب وابل ريت
MEFIC REIT	631,565,014.64	73,629,918	61,721	ميفك ريت
BONYAN REIT	262,366,214.98	25,966,747	19,558	بنيان ريت
ALKHABEER REIT	241,555,625.25	24,699,011	51,139	الخبير ريت
<b>Total</b>	<b>7,980,919,987.00</b>	<b>742,883,963</b>	<b>761,597</b>	<b>الإجمالي</b>
Real Estate Mgmt & Dev't	قيمة الأسهم المتداولة	الأسهم المتداولة	الصفقات المنفذة	إدارة وتطوير العقارات
	Value Traded	Volume Traded	Transactions	
ALAKARIA	2,897,942,804.49	112,132,049	122,086	العقارية
TAIBA	1,070,022,725.60	31,628,812	50,833	طيبة
MCDC	1,383,585,844.40	20,347,043	51,825	مكة
ARDCO	3,231,328,660.50	111,992,211	139,060	التعمير
EMAAR EC	4,425,855,905.22	337,395,544	220,145	إعمار
RED SEA	552,620,536.20	18,904,217	42,635	البحر الأحمر
JABAL OMAR	3,098,123,887.35	92,933,389	88,900	جبل عمر
DAR ALARKAN	7,469,943,274.60	723,650,041	259,608	دار الأركان
KEC	1,629,841,330.74	76,395,661	108,371	مدينة المعرفة
ALANDALUS	2,472,936,662.15	111,739,005	135,100	الأندلس
ALMRAKEZ	1,015,587,325.45	40,507,146	55,682	المركز
<b>Total</b>	<b>29,247,788,956.70</b>	<b>1,677,625,118</b>	<b>1,273,705</b>	<b>الإجمالي</b>
<b>Total Market</b>	<b>446,819,006,910.61</b>	<b>12,390,926,947</b>	<b>18,566,368</b>	<b>إجمالي السوق</b>

إحصائيات السوق - التسعة أشهر الأولى 2021م  
Market Statistics - 1<sup>st</sup> Nine Months 2021

Energy	قيمة الأسهم المتداولة	الأحهم المتداولة	الصفقات المنفذة	الطاقة
	Value Traded	Volume Traded	Transactions	
SARCO	44,574,188,896.60	286,098,755	1,250,032	المنصافي
SAUDI ARAMCO	31,437,043,962.25	892,663,931	1,041,388	أرامكو السعودية
PETRO RABIGH	12,455,918,260.85	622,897,275	484,966	برزوغ
BAHRI	8,161,571,603.75	210,597,950	264,431	البحري
ALDREES	5,618,719,171.30	91,989,460	247,826	الدريس
<b>Total</b>	<b>102,247,441,894.75</b>	<b>2,104,247,371</b>	<b>3,288,643</b>	<b>الإجمالي</b>
Materials	قيمة الأسهم المتداولة	الأحهم المتداولة	الصفقات المنفذة	المواد الاساسية
	Value Traded	Volume Traded	Transactions	
TAKWEEN	9,263,698,950.48	502,539,458	519,830	تكوين
MEPCO	9,987,022,669.41	370,095,327	477,300	ميكو
BCI	4,716,792,494.05	115,424,514	216,765	بي سي آي
MAADEN	11,025,873,735.70	187,854,206	357,912	معادن
ASLAK	3,269,204,125.05	85,442,913	195,913	أسلاك
ALYAMAMAH STEEL	12,567,380,316.05	279,730,833	450,552	البيعامه للحديد
SSP	7,024,006,465.65	223,497,889	350,162	أنابيب السعودية
CHEMANOL	18,778,138,999.90	715,024,566	792,133	كيماول
PETROCHEM	3,493,388,744.95	77,357,067	229,256	بتروكييم
SABIC	34,736,911,729.80	297,412,857	542,688	سابك
SABIC AGRI-NUTRIENTS	7,939,031,359.40	70,925,649	231,716	سابك للمغذيات الزراعية
TASNEE	19,060,878,556.98	1,069,793,574	693,927	التصنيع
NGC	8,871,034,139.65	208,410,453	356,751	جيسكو
ZOUJAJ	12,463,987,194.70	317,281,148	507,611	زجاج
ALUJAIN	8,321,250,153.90	151,908,858	277,072	اللعين
FIPCO	11,234,774,268.20	167,551,048	396,754	فيبيكو
APC	10,167,790,865.81	459,741,068	502,715	أنابيب
NAMA CHEMICALS	5,842,492,263.15	144,906,102	265,299	نماء للكيماويات
MAADANIYAH	7,347,140,056.05	191,456,776	353,120	معدنية
ZAMIL INDUSTRY	7,659,811,346.18	249,501,811	404,941	الزامل للصناعة
SIIG	7,342,698,656.17	213,931,311	308,720	المجموعة السعودية
YANSAB	5,689,885,558.90	81,990,669	228,340	ينساب
SPM	6,406,651,084.20	104,213,488	287,708	صناعة الورق
SIPCHEM	16,285,591,239.54	592,249,712	495,616	سكيم العالمية
ADVANCED	6,175,800,397.80	84,497,646	268,141	المتقدمة
SAUDI KAYAN	24,955,261,068.32	1,453,634,452	799,209	كايان السعودية
HCC	3,174,163,835.30	176,424,754	202,182	أسمنت حالل
NAJRAN CEMENT	5,410,413,511.05	249,856,361	279,781	أسمنت نجران
CITY CEMENT	2,548,600,004.17	90,330,430	153,060	أسمنت المدينة
NORTHERN CEMENT	10,670,161,899.02	660,086,445	460,308	أسمنت الشمالية
UACC	4,602,922,915.00	145,616,725	225,921	أسمنت ام القرى
OASIS	7,923,431,428.60	90,832,557	298,722	الواحة
ALKATHIRI	8,123,667,755.00	101,441,543	345,244	الكثيري
ACC	3,299,181,994.00	76,155,052	146,732	أسمنت العربية
YSCC	3,444,850,007.75	106,401,515	130,404	أسمنت البيامة
SAUDI CEMENT	3,295,123,022.80	50,997,991	160,878	أسمنت السعودية
QACCO	1,854,555,298.50	21,612,601	113,952	أسمنت القصيم
SPCC	1,810,557,697.50	21,631,790	113,202	أسمنت الجنوب
YCC	2,958,894,701.00	66,759,128	164,912	أسمنت ينبع
EPCCO	1,656,923,016.50	33,424,848	97,023	أسمنت الشرقية
TCC	3,991,992,182.92	192,045,520	238,694	أسمنت توك
JOUF CEMENT	8,504,553,917.64	646,763,051	415,313	أسمنت الجوف
<b>Total</b>	<b>353,895,769,626.74</b>	<b>11,146,753,706</b>	<b>14,056,479</b>	<b>الإجمالي</b>
Capital Goods	قيمة الأسهم المتداولة	الأحهم المتداولة	الصفقات المنفذة	السلع الرأسمالية
	Value Traded	Volume Traded	Transactions	
ASTRA INDUSTRIAL	4,495,716,503.31	116,343,404	238,093	أسترا الصناعية
BAWAN	3,478,017,450.88	100,427,565	197,649	بوان
EIC	7,611,363,111.86	256,448,570	374,569	الصناعات الكهربائية
ALKHODARI *	0.00	0	0	الخطري *
SAUDI CERAMICS	6,613,423,539.50	138,585,418	298,185	الغرف السعودي
SAUDI CABLE	8,806,700,910.60	285,614,248	455,831	الكابلات السعودية
AMIANITIT	6,339,048,630.41	238,173,853	348,689	أمياتيت
ALBABBAIN	4,478,842,584.30	122,077,543	242,774	البايبين
SVCP	21,509,134,889.70	199,088,069	730,603	الفخارية
MESC	9,917,422,038.56	475,860,973	557,106	مسك
SIECO	8,530,786,752.00	70,996,675	334,036	صادرات
ALOMRAN	10,588,523,741.00	92,030,288	380,095	العمران
<b>Total</b>	<b>92,368,980,152.12</b>	<b>2,095,646,606</b>	<b>4,157,630</b>	<b>الإجمالي</b>
Commercial & Professional Svc	قيمة الأسهم المتداولة	الأحهم المتداولة	الصفقات المنفذة	الخدمات التجارية والمهنية
	Value Traded	Volume Traded	Transactions	
MAHARAH	7,992,824,720.80	102,596,651	280,135	مهارة
SADR	15,793,454,965.80	44,617,214	560,994	صدر
SPCC	6,559,227,441.74	236,250,502	306,631	طباعة وتغليف
CATERING	5,545,759,693.80	69,155,535	246,849	التموين
<b>Total</b>	<b>35,891,266,822.14</b>	<b>452,619,902</b>	<b>1,394,609</b>	<b>الإجمالي</b>
Transportation	قيمة الأسهم المتداولة	الأحهم المتداولة	الصفقات المنفذة	النقل
	Value Traded	Volume Traded	Transactions	
SISCO	5,484,300,325.50	130,810,583	244,290	سيسكو
SGS	4,356,715,666.95	127,223,724	237,840	الخدمات الأرضية
SAPTCO	19,299,242,307.11	750,703,460	734,110	سابتكو
BATIC	8,267,952,536.50	211,345,241	386,300	باتك
BUDGET SAUDI	7,711,334,169.25	175,799,768	311,870	بديجت السعودية
THEEB	14,192,666,997.35	223,332,445	572,712	ذيب
<b>Total</b>	<b>59,312,212,002.66</b>	<b>1,619,215,221</b>	<b>2,487,122</b>	<b>الإجمالي</b>
Consumer Durables & Apparel	قيمة الأسهم المتداولة	الأحهم المتداولة	الصفقات المنفذة	السلع طويلة الاجل
	Value Traded	Volume Traded	Transactions	
NASEEJ	11,232,249,839.70	106,020,121	419,653	نسج
SIDC	10,777,899,855.34	524,450,671	555,732	صديق
ALABDULLATIF	14,375,602,178.70	472,573,184	627,071	العبدلطيف
LAZURDE	15,766,897,537.43	732,726,372	770,713	لازوردي
ALASEEL	7,863,803,275.10	91,671,005	334,572	الأصيل
FITAIHI GROUP	13,132,352,192.23	256,673,054	630,915	مجموعة فيتايحي
<b>Total</b>	<b>73,148,804,878.50</b>	<b>2,184,114,407</b>	<b>3,338,656</b>	<b>الإجمالي</b>

إحصائيات السوق - التسعة أشهر الأولى 2021م  
Market Statistics - 1<sup>st</sup> Nine Months 2021

Consumer Services	قيمة الأسهم المتداولة	السهم المتداولة	الصفقات المنفذة	الخدمات الإسهالية
	Value Traded	Volume Traded	Transactions	
SEERA	16,710,142,032.66	826,918,805	782,764	سوا
ALHOKAIR GROUP	8,122,903,246.51	333,759,980	502,489	مجموعة الحكير
FITNESS TIME	4,269,909,521.10	52,494,493	201,331	وقت اللياقة
DUR	3,327,886,788.70	103,387,621	203,363	دور
TECO	9,926,525,166.80	153,173,545	406,889	شمس
ALKHALEEJ TRNG	11,354,954,836.05	418,244,441	477,616	الخليج للتدريب
NCLE	2,718,156,464.80	49,252,240	154,755	الوطنية للتعليم
ATAA	3,860,312,999.00	75,853,014	215,237	عطاء
HERFY FOODS	2,733,541,643.80	42,786,198	161,938	هرفي للأغذية
RAYDAN	10,534,186,199.70	384,295,662	530,594	ريدان
<b>Total</b>	<b>73,558,518,899.12</b>	<b>2,440,165,999</b>	<b>3,636,976</b>	<b>الإجمالي</b>
Media and Entertainment	قيمة الأسهم المتداولة	السهم المتداولة	الصفقات المنفذة	الإعلام والترفيه
	Value Traded	Volume Traded	Transactions	
TAPRCO	11,291,713,947.50	198,745,652	519,008	تهامة
SRMG	4,784,762,170.10	40,864,212	184,996	الأبحاث والإعلام
<b>Total</b>	<b>16,076,476,117.60</b>	<b>239,609,864</b>	<b>704,004</b>	<b>الإجمالي</b>
Retailing	قيمة الأسهم المتداولة	السهم المتداولة	الصفقات المنفذة	تجزئة السلع الكمالية
	Value Traded	Volume Traded	Transactions	
SHAKER	18,070,564,744.05	743,924,596	825,383	شاكير
EXTRA	4,295,272,076.40	37,203,288	224,604	إكسترا
SACO	6,025,667,537.80	92,856,985	258,087	سأكي
SASCO	9,300,892,254.90	262,792,391	329,524	ساسكو
BAAZEEM	19,293,136,616.60	155,763,379	608,495	باعظيم
JARIR	4,799,574,475.40	24,659,405	265,816	جرير
ABO MOATI	14,741,157,252.40	273,200,576	589,234	أبو معطي
ALHOKAIR	6,489,275,802.57	287,056,088	414,847	الحكير
<b>Total</b>	<b>83,015,540,760.12</b>	<b>1,877,456,708</b>	<b>3,515,990</b>	<b>الإجمالي</b>
Food & Staples Retailing	قيمة الأسهم المتداولة	السهم المتداولة	الصفقات المنفذة	تجزئة الأغذية
	Value Traded	Volume Traded	Transactions	
A.OTHAIM MARKET	2,784,073,693.40	22,764,633	171,730	أسواق ع النعيم
FARM SUPERSTORES	7,458,138,562.80	204,496,933	350,892	أسواق المزرعة
ANAAM HOLDING	10,865,491,236.50	105,289,648	509,716	أنعام الفايزة
THIMAR*	0.00	0	0	ثمار*
BINDAWOOD	4,863,628,868.20	43,573,567	203,485	بن داود
<b>Total</b>	<b>25,971,332,360.90</b>	<b>376,124,781</b>	<b>1,235,823</b>	<b>الإجمالي</b>
Food & Beverages	قيمة الأسهم المتداولة	السهم المتداولة	الصفقات المنفذة	إنتاج الأغذية
	Value Traded	Volume Traded	Transactions	
SAVOLA GROUP	7,928,258,336.00	195,498,368	376,443	مجموعة صافولا
WAFRAH	20,983,819,468.40	117,455,321	730,873	وفرة
SADAFCO	2,039,708,702.40	12,101,963	96,104	سادافكو
ALMARAI	7,146,304,609.70	127,938,130	293,895	المرابي
TANMIAH	4,582,541,392.80	41,764,658	156,765	تنمية
HB	3,945,867,801.80	38,445,198	231,102	حلوان إخوان
NADEC	9,150,950,886.55	246,223,447	414,300	نادك
GACO	12,478,523,966.06	448,922,764	588,722	جأكو
TADCO	22,482,895,237.85	667,742,664	973,227	تبوك الزراعية
SFICO	17,460,978,407.45	301,687,939	629,782	الأسماك
SHARQIYAH DEV	16,825,860,250.10	153,132,774	560,079	الشرقية للتنمية
ALJOUF	30,404,188,480.80	382,431,625	970,734	الجوف
JAZADCO	12,071,587,091.14	527,800,761	551,958	جازادكو
<b>Total</b>	<b>167,501,484,631.05</b>	<b>3,261,145,612</b>	<b>6,573,984</b>	<b>الإجمالي</b>
Health Care Equipment & Svc	قيمة الأسهم المتداولة	السهم المتداولة	الصفقات المنفذة	إدارة الصحة
	Value Traded	Volume Traded	Transactions	
AYYAN	11,959,604,824.10	519,523,075	523,210	أيان
CHEMICAL	5,818,658,448.30	153,836,483	213,596	الكيميائية
MOUWASAT	3,833,261,361.80	21,835,648	184,671	المواسات
DALLAH HEALTH	3,237,381,926.70	52,184,212	144,490	دلة الصحية
CARE	3,896,634,067.60	66,261,715	177,420	رعاية
ALHAMMADI	3,921,622,086.35	118,970,846	180,494	الحمادي
SAUDI GERMAN HEALTH	8,249,914,186.90	219,802,405	330,431	السعودي الألماني الصحية
SULAIMAN ALHABIB	5,480,543,924.00	37,772,544	205,266	سليمان الحبيب
<b>Total</b>	<b>46,397,620,825.75</b>	<b>1,190,186,928</b>	<b>1,959,578</b>	<b>الإجمالي</b>
Pharma, Biotech & Life Science	قيمة الأسهم المتداولة	السهم المتداولة	الصفقات المنفذة	الدوية
	Value Traded	Volume Traded	Transactions	
SPIMACO	3,132,027,285.00	66,750,367	142,506	الدوائية
<b>Total</b>	<b>3,132,027,285.00</b>	<b>66,750,367</b>	<b>142,506</b>	<b>الإجمالي</b>
Banks	قيمة الأسهم المتداولة	السهم المتداولة	الصفقات المنفذة	البنوك
	Value Traded	Volume Traded	Transactions	
RIBL	6,885,348,341.98	281,731,512	215,493	الرياض
BJAZ	14,609,548,352.70	872,748,360	498,739	الجزيرة
SAIB	1,360,499,051.36	80,410,266	65,469	الإستثمار
BSFR	3,179,231,669.40	91,031,738	149,562	السعودي الفرنسي
SABB	5,235,938,777.59	184,040,449	173,644	ساب
ANB	2,398,972,610.06	111,127,607	93,198	العرني
SAMBA **	2,998,204,674.95	88,072,962	64,898	سامبا **
ALRAJHI	64,069,175,898.90	651,805,404	1,091,298	الراجحي
ALBILAD	7,234,190,930.45	201,777,897	295,059	البلاد
ALINMA	39,811,408,257.48	2,079,121,715	1,010,559	الإمام
SNB	30,787,553,702.60	568,428,114	478,728	الأهلي
AMLAK	4,954,056,663.64	217,698,723	215,582	أملاك
<b>Total</b>	<b>183,524,128,931.11</b>	<b>5,427,994,747</b>	<b>4,352,228</b>	<b>الإجمالي</b>
Diversified Financials	قيمة الأسهم المتداولة	السهم المتداولة	الصفقات المنفذة	الاستثمار والتمويل
	Value Traded	Volume Traded	Transactions	
SAIC	39,420,606,390.78	923,451,490	1,359,545	متنورة
ASEER	13,815,679,826.85	582,309,901	699,528	عسير
ALBAHA	6,333,537,845.80	152,411,520	346,959	الباحة
KINGDOM	1,904,197,907.85	207,611,396	126,967	المملكة
<b>Total</b>	<b>61,474,021,971.28</b>	<b>1,865,784,307</b>	<b>2,532,999</b>	<b>الإجمالي</b>



إحصائيات السوق - التسعة أشهر الأولى 2021م  
Market Statistics - 1<sup>st</sup> Nine Months 2021

Insurance	قيمة الأسهم المتداولة		الأسمه المتداولة		الصفقات المنفذة		التأمين
	Value Traded	Volume Traded	Value Traded	Volume Traded	Transactions	Transactions	
TAWUNIYA	3,902,436,054.50	46,622,360	46,622,360	151,054	151,054	151,054	التعاونية
JAZIRA TAKAFUL	6,068,092,396.70	212,037,950	212,037,950	302,577	302,577	302,577	جزيرة تكافل
MALATH INSURANCE	18,175,663,156.11	665,625,440	665,625,440	662,184	662,184	662,184	ملاذ للتأمين
MEDGULF	3,712,712,973.60	142,753,644	142,753,644	185,798	185,798	185,798	ميدغلف للتأمين
ALLIANZ SF	3,034,414,848.33	111,989,269	111,989,269	116,897	116,897	116,897	البيان إس إف
SALAMA	4,488,803,259.26	170,659,104	170,659,104	214,735	214,735	214,735	سلامة
WALAA	4,862,841,176.09	210,288,150	210,288,150	239,677	239,677	239,677	ولا
ARABIAN SHIELD	4,436,761,952.26	195,633,917	195,633,917	223,397	223,397	223,397	الدرع العربي
SABB TAKAFUL	5,459,726,110.95	164,972,576	164,972,576	249,420	249,420	249,420	ساب للتكافل
SAICO	3,940,918,428.84	175,141,361	175,141,361	173,006	173,006	173,006	سايكو
Wafa Insurance *	0.00	0	0	0	0	0	وفا للتأمين *
GULF UNION	2,068,643,781.66	101,215,754	101,215,754	138,811	138,811	138,811	إتحاد الخليج
ATC	4,242,284,714.10	108,493,445	108,493,445	192,369	192,369	192,369	الأهل للتكافل
ACIG	4,812,370,367.50	98,589,368	98,589,368	247,691	247,691	247,691	أسجي
AICC	3,554,884,227.99	142,588,476	142,588,476	139,729	139,729	139,729	التأمين العربية
ALETHAD	2,281,975,707.56	92,522,872	92,522,872	109,626	109,626	109,626	الإتحاد التجاري
ALSAGR INSURANCE *	5,508,048,680.54	319,600,118	319,600,118	293,393	293,393	293,393	الصفر للتأمين *
UCA	3,402,244,738.45	139,965,935	139,965,935	140,562	140,562	140,562	المتحد للتأمين
SAUDI RE	6,963,151,465.42	450,491,318	450,491,318	359,190	359,190	359,190	الإعادة السعودية
BUPA ARABIA	3,047,398,375.60	23,626,504	23,626,504	131,275	131,275	131,275	بويبا العربية
ALRAHJI TAKAFUL	4,256,523,591.60	46,457,168	46,457,168	150,657	150,657	150,657	تكافل الراجحي
CHUBB	4,483,162,092.35	160,338,934	160,338,934	210,081	210,081	210,081	تشب
AXA COOPERATIVE	4,069,459,901.85	108,875,357	108,875,357	132,611	132,611	132,611	اكسا التعاونية
GULF GENERAL	5,070,398,056.05	306,971,708	306,971,708	248,233	248,233	248,233	الخليجية العامة
BURUJ	3,133,835,962.19	110,104,692	110,104,692	138,626	138,626	138,626	بروج للتأمين
ALALAMIYA	3,546,240,749.68	124,882,088	124,882,088	156,584	156,584	156,584	العالمية
SOLIDARITY **	470,261,505.66	29,112,829	29,112,829	42,066	42,066	42,066	سوليدريتي تكافل **
WATANIYA	4,092,615,968.35	83,345,173	83,345,173	221,766	221,766	221,766	الوطنية
AMANA INSURANCE	16,328,596,698.65	142,730,559	142,730,559	422,191	422,191	422,191	أمانة للتأمين
ENAVA	6,504,788,728.55	155,719,912	155,719,912	282,856	282,856	282,856	عناية
ALINMA TOKIO M	10,233,745,779.24	302,901,407	302,901,407	473,137	473,137	473,137	الإتماء طوكيو م
<b>Total</b>	<b>150,153,001,449.63</b>	<b>5,143,717,388</b>	<b>5,143,717,388</b>	<b>6,750,199</b>	<b>6,750,199</b>	<b>6,750,199</b>	<b>الإجمالي</b>
Software & Services	قيمة الأسهم المتداولة		الأسمه المتداولة		الصفقات المنفذة		التطبيقات وخدمات التقنية
	Value Traded	Volume Traded	Value Traded	Volume Traded	Transactions	Transactions	
MIS	9,057,165,718.70	77,778,324	77,778,324	284,091	284,091	284,091	ام آي إس
ARAB SEA SOLUTIONS	21,170,643,553.40	180,579,708	180,579,708	695,267	695,267	695,267	بحر العرب
	122,023,351.40	622,336	622,336	20,473	20,473	20,473	سلوشنز
<b>Total</b>	<b>30,349,832,623.50</b>	<b>258,980,368</b>	<b>258,980,368</b>	<b>999,831</b>	<b>999,831</b>	<b>999,831</b>	<b>الإجمالي</b>
Telecommunication Services	قيمة الأسهم المتداولة		الأسمه المتداولة		الصفقات المنفذة		الاتصالات
	Value Traded	Volume Traded	Value Traded	Volume Traded	Transactions	Transactions	
STC	15,167,469,857.60	121,194,233	121,194,233	385,903	385,903	385,903	اس تي سي
ETIHAD ETISALAT	11,394,862,798.95	367,895,914	367,895,914	332,319	332,319	332,319	إتحاد اتصالات
ZAIN KSA	18,017,378,693.38	1,271,436,857	1,271,436,857	601,454	601,454	601,454	زين السعودية
ATHEEB TELECOM	9,666,829,858.06	264,169,265	264,169,265	447,878	447,878	447,878	عذيب للاتصالات
<b>Total</b>	<b>54,246,541,207.99</b>	<b>2,024,696,269</b>	<b>2,024,696,269</b>	<b>1,767,554</b>	<b>1,767,554</b>	<b>1,767,554</b>	<b>الإجمالي</b>
Utilities	قيمة الأسهم المتداولة		الأسمه المتداولة		الصفقات المنفذة		المرافق العامة
	Value Traded	Volume Traded	Value Traded	Volume Traded	Transactions	Transactions	
GASCO	3,990,843,275.70	95,343,903	95,343,903	213,615	213,615	213,615	الغاز
AWPT	10,139,570,243.70	85,745,718	85,745,718	314,696	314,696	314,696	الخريف
SAUDI ELECTRICITY	12,647,517,224.31	514,111,993	514,111,993	404,992	404,992	404,992	كهرباء السعودية
<b>Total</b>	<b>26,777,930,743.71</b>	<b>695,201,614</b>	<b>695,201,614</b>	<b>933,303</b>	<b>933,303</b>	<b>933,303</b>	<b>الإجمالي</b>
REITs	قيمة الأسهم المتداولة		الأسمه المتداولة		الصفقات المنفذة		الصناديق العقارية المتداولة
	Value Traded	Volume Traded	Value Traded	Volume Traded	Transactions	Transactions	
RIYAD REIT	995,945,149.72	103,557,774	103,557,774	126,169	126,169	126,169	الرياض ريت
ALJAZIRA REIT	7,297,018,541.58	270,889,727	270,889,727	339,403	339,403	339,403	الجزيرة ريت
JADWA REIT ALHARAMAIN	2,416,974,852.12	268,140,287	268,140,287	195,351	195,351	195,351	جدوى ريت الحرمين
TALEEM REIT	906,875,987.48	58,525,265	58,525,265	102,024	102,024	102,024	تعليم ريت
AL MAATHER REIT	1,074,483,806.41	118,330,976	118,330,976	102,045	102,045	102,045	المعدر ريت
MUSHARAKA REIT	967,350,626.90	93,296,598	93,296,598	90,202	90,202	90,202	مشاركة ريت
MULKIA REIT	336,346,922.08	34,406,069	34,406,069	49,160	49,160	49,160	ملكية ريت
MASHAAR REIT	3,519,768,374.96	339,651,697	339,651,697	200,165	200,165	200,165	مشاعر ريت
ALAHJI REIT 1	612,526,574.27	53,822,145	53,822,145	72,412	72,412	72,412	الأهلي ريت 1
DERAYAH REIT	754,182,565.12	60,759,006	60,759,006	95,045	95,045	95,045	درayah ريت
AI RAHJI REIT	1,033,040,588.97	90,392,019	90,392,019	143,214	143,214	143,214	الراجحي ريت
JADWA REIT SAUDI	756,255,232.38	49,553,655	49,553,655	71,221	71,221	71,221	جدوى ريت السعودية
SEDCO CAPITAL REIT	802,157,981.52	68,816,396	68,816,396	93,436	93,436	93,436	سدكو كابتال ريت
SWICORP WABEL REIT	4,080,669,646.72	465,858,672	465,858,672	265,605	265,605	265,605	سويكروب وابل ريت
MEFIC REIT	3,396,731,191.39	416,536,573	416,536,573	270,233	270,233	270,233	ميفك ريت
BONYAN REIT	551,356,504.31	56,460,925	56,460,925	47,766	47,766	47,766	بنيان ريت
ALKHABEER REIT	528,440,018.97	54,677,152	54,677,152	97,541	97,541	97,541	الخبير ريت
<b>Total</b>	<b>30,030,124,564.90</b>	<b>2,603,674,936</b>	<b>2,603,674,936</b>	<b>2,360,992</b>	<b>2,360,992</b>	<b>2,360,992</b>	<b>الإجمالي</b>
Real Estate Mgmt & Dev't	قيمة الأسهم المتداولة		الأسمه المتداولة		الصفقات المنفذة		إدارة وتطوير العقارات
	Value Traded	Volume Traded	Value Traded	Volume Traded	Transactions	Transactions	
ALAKARIA	12,868,765,143.36	627,946,996	627,946,996	488,423	488,423	488,423	العقارية
TAIBA	2,410,890,535.35	72,549,363	72,549,363	115,445	115,445	115,445	طيبة
MDCD	3,079,102,677.20	46,054,726	46,054,726	122,929	122,929	122,929	مكة
ARDCO	6,649,876,218.23	272,865,310	272,865,310	309,077	309,077	309,077	التعمير
EMAAR EC	14,992,618,024.35	1,313,113,021	1,313,113,021	735,563	735,563	735,563	إعمار
RED SEA	6,080,179,077.90	216,949,470	216,949,470	323,956	323,956	323,956	البحر الأحمر
JABAL OMAR	10,764,783,659.75	338,774,968	338,774,968	290,594	290,594	290,594	جبل عمر
DAR ALARKAN	37,558,539,915.84	3,824,478,544	3,824,478,544	1,185,115	1,185,115	1,185,115	دار الأركان
KEC	13,286,819,903.94	703,267,677	703,267,677	615,666	615,666	615,666	مدينة المعرفة
ALANDALUS	4,629,716,739.01	228,694,827	228,694,827	233,734	233,734	233,734	الأندلس
ALMRKAZ	4,684,426,633.54	194,095,893	194,095,893	250,360	250,360	250,360	المركز
<b>Total</b>	<b>117,005,718,528.47</b>	<b>7,838,790,795</b>	<b>7,838,790,795</b>	<b>4,670,862</b>	<b>4,670,862</b>	<b>4,670,862</b>	<b>الإجمالي</b>
<b>Total Market</b>	<b>1,786,078,776,277.04</b>	<b>54,912,877,896</b>	<b>54,912,877,896</b>	<b>70,859,969</b>	<b>70,859,969</b>	<b>70,859,969</b>	<b>إجمالي السوق</b>

\* Suspended

\*\* Delisted

\* معلقة من التداول

\*\* إلغاء الإراج

## القيمة السوقية للأسهم المصدرة كما في 2021/09/30م

## Market Capitalization as on 30/09/2021

Energy	النسبة للسوق %to Market	النسبة للقطاع %to Industry Group	القيمة السوقية بالريال Market Capitalization -SAR	سعر الإغلاق Close Price	عدد الأسهم المصدرة Issued Shares	المطالعة
SARCO	0.02	0.03	2,427,000,000.00	161.80	15,000,000	الصافي
SAUDI ARAMCO	71.49	99.34	7,200,000,000,000.00	36.00	200,000,000,000	أرامكو السعودية
PETRO RABIGH	0.24	0.34	24,528,000,000.00	28.00	876,000,000	برو رابغ
BAHRI	0.15	0.21	15,100,312,500.00	38.35	393,750,000	البحري
ALDRES	0.05	0.08	5,467,500,000.00	72.90	75,000,000	الدريس
<b>Total</b>	<b>71.96</b>	<b>100.00</b>	<b>7,247,522,812,500.00</b>	<b>-</b>	<b>201,359,750,000</b>	<b>الإجمالي</b>
Materials	النسبة للسوق %to Market	النسبة للقطاع %to Industry Group	القيمة السوقية بالريال Market Capitalization -SAR	سعر الإغلاق Close Price	عدد الأسهم المصدرة Issued Shares	المواد الأساسية
TAKWEEN	0.02	0.25	2,074,800,000.00	21.84	95,000,000	تكوين
MEPCO	0.02	0.25	2,117,500,000.00	42.35	50,000,000	ميكو
BCI	0.01	0.16	1,313,125,000.00	47.75	27,500,000	بي سي آي
MAADEN	1.02	12.26	103,123,538,034.80	83.80	1,230,591,146	معادن
ASLAK	0.01	0.16	1,333,800,000.00	38.00	35,100,000	أسلاك
ALYAMAMAH STEEL	0.02	0.29	2,413,000,000.00	47.50	50,800,000	البيامة للحديد
SSP	0.01	0.18	1,509,600,000.00	29.60	51,000,000	أنابيب السعودية
CHEMANOL	0.02	0.29	2,418,113,438.55	35.85	67,450,863	كيماول
PETROCHEM	0.24	2.85	24,000,000,000.00	50.00	480,000,000	بتروكييم
SABIC	3.80	45.45	382,200,000,000.00	127.40	3,000,000,000	سابك
SABIC AGRY-NUTRIENTS	0.82	9.79	82,354,124,892.00	173.00	476,035,404	سابك للمغذيات الزراعية
TASNEE	0.16	1.87	15,719,482,901.00	23.50	668,914,166	التصنيع
NGC	0.02	0.18	1,543,750,016.25	48.75	31,666,667	جيسكو
ZOUJAJ	0.01	0.16	1,320,935,000.00	40.15	32,900,000	زجاج
ALUJAIN	0.05	0.56	4,677,920,000.00	67.60	69,200,000	اللجين
FIPCO	0.01	0.09	759,000,000.00	66.00	11,500,000	فيكو
APC	0.01	0.09	769,600,000.00	19.24	40,000,000	أنابيب
NAMA CHEMICALS	0.01	0.13	1,093,680,000.00	46.50	23,520,000	نماء للكيماويات
MAADANIYAH	0.01	0.13	1,061,231,359.75	37.75	28,112,089	معدينة
ZAMIL INDUST	0.02	0.28	2,367,000,000.00	39.45	60,000,000	الزامل للصناعة
SIIG	0.18	2.18	18,360,000,000.00	40.80	450,000,000	المجموعة السعودية
YANSAB	0.40	4.76	40,050,000,000.00	71.20	562,500,000	بنساب
SPM	0.01	0.14	1,178,880,000.00	61.40	19,200,000	صناعة الورق
SIPCHEM	0.32	3.82	32,119,999,941.60	43.80	733,333,332	سيكيم العالمية
ADVANCED	0.16	1.93	16,235,505,000.00	75.00	216,473,400	المتقدمة
SAUDI KAYAN	0.31	3.66	30,780,000,000.00	20.52	1,500,000,000	كايان السعودية
HCC	0.02	0.20	1,660,384,000.00	16.96	97,900,000	أسمنت حائل
NAURAN CEMENT	0.04	0.46	3,828,400,000.00	22.52	170,000,000	أسمنت نجران
CITY CEMENT	0.04	0.44	3,724,000,000.00	26.60	140,000,000	أسمنت المدينة
NORTHERN CEMENT	0.03	0.35	2,926,800,000.00	16.26	180,000,000	أسمنت الشمالية
UACC	0.02	0.19	1,556,500,000.00	28.30	55,000,000	أسمنت ما القرى
OASIS	0.01	0.15	1,254,000,000.00	83.60	15,000,000	الواحة
ALKATHIRI	0.01	0.11	918,868,860.00	81.30	11,302,200	الكثيري
ACC	0.04	0.49	4,125,000,000.00	41.25	100,000,000	أسمنت العربية
YSCC	0.06	0.73	6,115,500,000.00	30.20	202,500,000	أسمنت البيامة
SAUDI CEMENT	0.10	1.14	9,608,400,000.00	62.80	153,000,000	أسمنت السعودية
QACCO	0.07	0.89	7,470,000,000.00	83.00	90,000,000	أسمنت القصيم
SPCC	0.10	1.24	10,458,000,000.00	74.70	140,000,000	أسمنت الجنوب
YCC	0.06	0.77	6,481,125,000.00	41.15	157,500,000	أسمنت ينبع
EPCCO	0.04	0.51	4,295,700,000.00	49.95	86,000,000	أسمنت الشرقية
TCC	0.02	0.22	1,828,800,000.00	20.32	90,000,000	أسمنت تبوك
JOUF CEMENT	0.02	0.21	1,790,360,000.00	12.52	143,000,000	أسمنت الجوف
<b>Total</b>	<b>8.35</b>	<b>100.00</b>	<b>840,936,423,443.95</b>	<b>-</b>	<b>11,841,999,267</b>	<b>الإجمالي</b>
Capital Goods	النسبة للسوق %to Market	النسبة للقطاع %to Industry Group	القيمة السوقية بالريال Market Capitalization -SAR	سعر الإغلاق Close Price	عدد الأسهم المصدرة Issued Shares	السلع الرأسمالية
ASTRA INDUSTRIAL	0.03	16.91	3,360,000,000.00	42.00	80,000,000	أسترا الصناعية
BAWAN	0.03	13.09	2,601,000,000.00	43.35	60,000,000	بوان
EIC	0.01	7.20	1,431,000,000.00	31.80	45,000,000	الصناعات الكهربائية
ALKHODARI *	0.00	1.51	300,660,937.50	5.39	55,781,250	الخطري *
SAUDI CERAMICS	0.05	25.16	5,000,000,000.00	62.50	80,000,000	الخرف السعودي
SAUDI CABLE	0.01	4.92	977,264,102.60	27.10	36,061,406	الكابلات السعودية
AMIANITIT	0.01	3.85	765,440,000.00	23.92	32,000,000	أمياتيت
ALBASTAIN	0.02	8.34	1,656,226,471.20	38.85	42,631,312	البطين
SVCP	0.01	7.27	1,444,500,000.00	96.30	15,000,000	الفخارية
MESC	0.01	4.47	887,200,000.00	22.18	40,000,000	مسك
SIECO	0.01	3.87	768,528,000.00	118.60	6,480,000	صناعات
ALOMRAN	0.01	3.41	678,000,000.00	113.00	6,000,000	العمران
<b>Total</b>	<b>0.20</b>	<b>100.00</b>	<b>19,869,819,511.30</b>	<b>-</b>	<b>498,953,968</b>	<b>الإجمالي</b>
Commercial & Professional Svc	النسبة للسوق %to Market	النسبة للقطاع %to Industry Group	القيمة السوقية بالريال Market Capitalization -SAR	سعر الإغلاق Close Price	عدد الأسهم المصدرة Issued Shares	الخدمات التجارية والمهنية
MAHARAH	0.03	23.43	3,060,000,000.00	81.60	37,500,000	مهارة
SADR	0.01	8.10	1,058,000,000.00	423.20	2,500,000	صدر
SPPC	0.02	12.29	1,605,000,000.00	26.75	60,000,000	طباعة وتغليف
CATERING	0.07	56.19	7,339,000,000.00	89.50	82,000,000	التعمير
<b>Total</b>	<b>0.13</b>	<b>100.00</b>	<b>13,062,000,000.00</b>	<b>-</b>	<b>182,000,000</b>	<b>الإجمالي</b>
Transportation	النسبة للسوق %to Market	النسبة للقطاع %to Industry Group	القيمة السوقية بالريال Market Capitalization -SAR	سعر الإغلاق Close Price	عدد الأسهم المصدرة Issued Shares	النقل
SISCO	0.03	16.35	3,496,560,000.00	42.85	81,600,000	سيسكو
SGS	0.07	32.14	6,871,400,000.00	36.55	188,000,000	الخدمات الأرضية
SAPTCO	0.03	15.55	3,325,000,000.00	26.60	125,000,000	سابتكو
BATIC	0.01	6.20	1,326,000,000.00	44.20	30,000,000	باتك
BUDGET SAUDI	0.04	16.53	3,533,425,066.20	49.65	71,166,668	بديجت السعودية
THEEB	0.03	13.23	2,829,400,000.00	65.80	43,000,000	ذيب
<b>Total</b>	<b>0.21</b>	<b>100.00</b>	<b>21,381,785,066.20</b>	<b>-</b>	<b>538,766,668</b>	<b>الإجمالي</b>
Consumer Durables & Apparel	النسبة للسوق %to Market	النسبة للقطاع %to Industry Group	القيمة السوقية بالريال Market Capitalization -SAR	سعر الإغلاق Close Price	عدد الأسهم المصدرة Issued Shares	السلع طويلة الأجل
NASEEJ	0.01	7.94	788,889,728.00	128.00	6,163,201	نسيج
SIDC	0.01	8.81	875,200,000.00	21.88	40,000,000	صندق
ALABDULLATIF	0.03	28.51	2,831,562,500.00	34.85	81,250,000	الميدانلطيف
LAZURDE	0.01	13.86	1,376,550,000.00	23.94	57,500,000	لازوردي
ALASEL	0.03	25.98	2,580,000,000.00	86.00	30,000,000	الاصيل
FITAIHI GROUP	0.01	14.90	1,479,500,000.00	53.80	27,500,000	مجموعة فتحي
<b>Total</b>	<b>0.10</b>	<b>100.00</b>	<b>9,931,702,228.00</b>	<b>-</b>	<b>242,413,201</b>	<b>الإجمالي</b>

## القيمة السوقية للأسهم المصدرة كما في 2021/09/30م

## Market Capitalization as on 30/09/2021

Consumer Services	النسبة للسوق %to Market	النسبة للقطاع %to Industry Group	القيمة السوقية بالريال Market Capitalization -SAR	سعر الإغلاق Close Price	عدد الأسهم المصدرة Issued Shares	الخدمات الاستهلاكية
SEERA	0.07	22.58	6,558,000,000.00	21.86	300,000,000	سيرا
ALHOKAIR GROUP	0.01	5.18	1,502,800,000.00	23.12	65,000,000	مجموعة الحكير
FITNESS TIME	0.05	18.87	5,479,299,560.60	104.60	52,383,361	وقت اللياقة
DUR	0.03	11.07	3,215,000,000.00	32.15	100,000,000	دور
TECO	0.01	2.61	759,220,000.00	74.80	10,150,000	شمس
ALKHALEEJ TRNG	0.01	4.42	1,282,500,000.00	28.50	45,000,000	الخليج للتدريب
NCLE	0.03	9.42	2,734,800,000.00	63.60	43,000,000	الوطنية للتعليم
ATAA	0.02	8.58	2,492,000,000.00	62.30	40,000,000	عطاء
HERFY FOODS	0.04	14.08	4,087,776,000.00	63.20	64,680,000	هرفي للأغذية
RAYDAN	0.01	3.19	926,437,500.00	27.45	33,750,000	ريدان
<b>Total</b>	<b>0.29</b>	<b>100.00</b>	<b>29,037,833,060.60</b>	<b>-</b>	<b>753,963,361</b>	<b>الإجمالي</b>
Media and Entertainment	النسبة للسوق %to Market	النسبة للقطاع %to Industry Group	القيمة السوقية بالريال Market Capitalization -SAR	سعر الإغلاق Close Price	عدد الأسهم المصدرة Issued Shares	الإعلام والترفيه
TAPRCO	0.01	6.37	882,000,000.00	50.40	17,500,000	تهامة
SRMG	0.13	93.63	12,960,000,000.00	162.00	80,000,000	الأبحاث والتسويق
<b>Total</b>	<b>0.14</b>	<b>100.00</b>	<b>13,842,000,000.00</b>	<b>-</b>	<b>97,500,000</b>	<b>الإجمالي</b>
Retailing	النسبة للسوق %to Market	النسبة للقطاع %to Industry Group	القيمة السوقية بالريال Market Capitalization -SAR	سعر الإغلاق Close Price	عدد الأسهم المصدرة Issued Shares	تجزئة السلع الكمالية
SHAKER	0.02	3.57	1,660,050,000.00	26.35	63,000,000	شاكير
EXTRA	0.08	18.41	8,556,000,000.00	142.60	60,000,000	إكسترا
SACO	0.02	4.90	2,275,200,000.00	63.20	36,000,000	ساکو
SASCO	0.02	4.72	2,193,000,000.00	36.55	60,000,000	ساسكو
BAAZEEM	0.01	2.74	1,275,750,000.00	126.00	10,125,000	باغظيم
JARIR	0.25	54.12	25,152,000,000.00	209.60	120,000,000	جرير
ABO MOATI	0.01	2.15	998,000,000.00	49.90	20,000,000	أبو مواتي
ALHOKAIR	0.04	9.40	4,368,000,000.00	20.80	210,000,000	الحكير
<b>Total</b>	<b>0.46</b>	<b>100.00</b>	<b>46,478,000,000.00</b>	<b>-</b>	<b>579,125,000</b>	<b>الإجمالي</b>
Food & Staples Retailing	النسبة للسوق %to Market	النسبة للقطاع %to Industry Group	القيمة السوقية بالريال Market Capitalization -SAR	سعر الإغلاق Close Price	عدد الأسهم المصدرة Issued Shares	تجزئة الأغذية
A.OTHAIM MARKET	0.10	40.08	10,134,000,000.00	112.60	90,000,000	أسواق ع العنيم
FARM SUPERSTORES	0.02	6.36	1,608,750,000.00	35.75	45,000,000	أسواق المزرعة
ANAAM HOLDING	0.01	4.24	1,071,000,000.00	102.00	10,500,000	أنعام الفايزة
THIMAR *	0.00	0.68	172,000,000.00	17.20	10,000,000	ثمار *
BINDAWOOD	0.12	48.64	12,298,680,000.00	107.60	114,300,000	بن داد
<b>Total</b>	<b>0.25</b>	<b>100.00</b>	<b>25,284,430,000.00</b>	<b>-</b>	<b>269,800,000</b>	<b>الإجمالي</b>
Food and Beverages	النسبة للسوق %to Market	النسبة للقطاع %to Industry Group	القيمة السوقية بالريال Market Capitalization -SAR	سعر الإغلاق Close Price	عدد الأسهم المصدرة Issued Shares	إنتاج الأغذية
SAVOLA GROUP	0.20	19.45	20,024,275,650.00	37.50	533,980,684	مجموعة صافولا
WAFRAH	0.01	1.15	1,182,249,762.00	153.20	7,717,035	وافرا
SADAFCO	0.05	5.21	5,362,500,000.00	165.00	32,500,000	سادافكو
ALMARAI	0.58	56.33	58,000,000,000.00	58.00	1,000,000,000	المرابي
TANMIAH	0.02	2.08	2,144,000,000.00	107.20	20,000,000	تنمية
HB	0.03	3.39	3,486,214,497.00	98.60	35,357,145	حلواني إخوان
NADEC	0.04	3.60	3,709,860,000.00	36.50	101,640,000	نادك
GACO	0.01	0.87	894,000,000.00	29.80	30,000,000	جاكو
TADCO	0.02	1.53	1,570,985,670.00	40.10	39,176,700	توك الزراعة
SFICO	0.02	2.19	2,256,000,000.00	56.40	40,000,000	الأسماك
SHARIQYAH DEV	0.01	0.78	805,500,000.00	107.40	7,500,000	الشرقية للتنمية
ALIOUFI	0.02	2.23	2,292,000,000.00	76.40	30,000,000	الحواف
JAZADCO	0.01	1.20	1,232,000,000.00	24.64	50,000,000	جازادكو
<b>Total</b>	<b>1.02</b>	<b>100.00</b>	<b>102,959,585,579.00</b>	<b>-</b>	<b>1,927,871,564</b>	<b>الإجمالي</b>
Health Care Equipment & Svc	النسبة للسوق %to Market	النسبة للقطاع %to Industry Group	القيمة السوقية بالريال Market Capitalization -SAR	سعر الإغلاق Close Price	عدد الأسهم المصدرة Issued Shares	الرعاية الصحية
AYYAN	0.02	9.56	1,898,600,776.75	25.75	73,732,069	أيان
CHEMICAL	0.03	3.40	3,457,120,000.00	41.00	84,320,000	الكيميائية
MOUWASAT	0.18	17.81	18,100,000,000.00	181.00	100,000,000	المواساة
DALLAH HEALTH	0.06	6.27	6,372,000,000.00	70.80	90,000,000	دلة الصحة
CARE	0.03	2.77	2,812,095,000.00	62.70	44,850,000	رعاية
ALHAMMADI	0.05	4.54	4,614,000,000.00	38.45	120,000,000	الحمادي
SAUDI GERMAN HEALTH	0.03	3.43	3,488,316,000.00	37.90	92,040,000	السعودي الألماني الصحية
SULAIMAN ALHABIB	0.60	59.92	60,900,000,000.00	174.00	350,000,000	سليمان الحبيب
<b>Total</b>	<b>1.01</b>	<b>107.69</b>	<b>101,642,131,776.75</b>	<b>-</b>	<b>954,942,069</b>	<b>الإجمالي</b>
Pharma, Biotech & Life Science	النسبة للسوق %to Market	النسبة للقطاع %to Industry Group	القيمة السوقية بالريال Market Capitalization -SAR	سعر الإغلاق Close Price	عدد الأسهم المصدرة Issued Shares	الدوية
SPIMACCO	0.06	100.00	5,586,000,000.00	46.55	120,000,000	الدوائية
<b>Total</b>	<b>0.06</b>	<b>100.00</b>	<b>5,586,000,000.00</b>	<b>-</b>	<b>120,000,000</b>	<b>الإجمالي</b>
Banks	النسبة للسوق %to Market	النسبة للقطاع %to Industry Group	القيمة السوقية بالريال Market Capitalization -SAR	سعر الإغلاق Close Price	عدد الأسهم المصدرة Issued Shares	البنوك
RIBL	0.80	8.77	81,000,000,000.00	27.00	3,000,000,000	الرياض
BJAZ	0.15	1.63	15,104,400,000.00	18.42	820,000,000	الجزيرة
SAIB	0.13	1.38	12,720,000,000.00	16.96	750,000,000	الاستثمار
BSFR	0.05	5.44	50,263,393,863.90	41.70	1,205,357,167	السعودي الفرنسي
SABB	0.68	7.37	68,116,438,404.30	33.15	2,054,794,522	ساب
ANB	0.34	3.73	34,440,000,000.00	22.90	1,500,000,000	الغربي
ALRAHJI	3.04	33.18	306,500,000,000.00	122.60	2,500,000,000	الراجحي
ALBILAD	0.30	3.32	30,675,000,000.00	40.90	750,000,000	البلاد
ALINMA	0.48	5.20	48,000,000,000.00	24.00	2,000,000,000	الإنماء
SNB	2.73	29.76	274,949,200,000.00	61.40	4,478,000,000	الأهلي
AMLAK	0.02	0.23	2,114,604,000.00	23.34	90,600,000	أملاك
<b>Total</b>	<b>9.17</b>	<b>100.00</b>	<b>923,883,036,268.20</b>	<b>-</b>	<b>19,148,751,689</b>	<b>الإجمالي</b>
Diversified Financials	النسبة للسوق %to Market	النسبة للقطاع %to Industry Group	القيمة السوقية بالريال Market Capitalization -SAR	سعر الإغلاق Close Price	عدد الأسهم المصدرة Issued Shares	الاستثمار والتمويل
SAIC	0.03	5.54	2,555,000,000.00	51.10	50,000,000	منظورة
ASEER	0.03	6.82	3,147,083,336.10	24.90	126,388,889	عسير
ALBAHA	0.01	1.53	707,115,000.00	39.95	17,700,000	الباحة
KINGDOM	0.39	86.11	39,727,058,256.00	10.72	3,705,882,300	المملكة
<b>Total</b>	<b>0.46</b>	<b>100.00</b>	<b>46,136,256,592.10</b>	<b>-</b>	<b>3,899,971,189</b>	<b>الإجمالي</b>

القيمة السوقية للأسهم المصدرة كما في 2021/09/30  
Market Capitalization as on 30/09/2021

Insurance	النسبة للسوق %to Market	النسبة للقطاع %to Industry Group	القيمة السوقية بالريال Market Capitalization -SAR	سعر الاغلاق Close Price	عدد الاسهم المصدرة Issued Shares	التأمين
TAWUNIYA	0.11	18.25	10,812,500,000.00	86.50	125,000,000	التأمين
JAZIRA TAKAFUL	0.01	2.27	1,343,745,805.65	28.55	47,066,403	جزيرة تكافل
MALATH INSURANCE	0.02	2.56	1,515,000,000.00	30.30	50,000,000	ملاة للتأمين
MEDGULF	0.02	2.80	1,661,800,000.00	23.74	70,000,000	ميدغلف للتأمين
ALLIANZ SF	0.01	2.54	1,503,000,000.00	25.05	60,000,000	الانز اس اف
SALAMA	0.01	1.01	599,500,000.00	23.98	25,000,000	سلامة
WALAA	0.01	2.34	1,388,460,884.88	21.48	64,639,706	ولاء
ARABIAN SHIELD	0.01	1.61	954,400,000.00	23.86	40,000,000	الدرع العربي
SABB TAKAFUL	0.01	1.77	1,050,600,000.00	30.90	34,000,000	ساب للتكافل
SAICO	0.01	1.13	667,800,000.00	22.26	30,000,000	سايكو
WAFIA INSURANCE *	0.00	0.16	95,000,000.00	9.50	10,000,000	وفا للتأمين *
GULF UNION	0.00	0.70	412,595,402.72	17.98	22,947,464	اتحاد الخليج
ATC	0.01	1.15	680,833,346.95	40.85	16,666,667	الاهلي للتكافل
ACIG	0.01	1.03	607,710,000.00	43.10	14,100,000	اسيغ
AICC	0.01	1.71	1,010,975,000.00	38.15	26,500,000	التأمين العربية
ALETHAD	0.01	1.56	921,600,000.00	23.04	40,000,000	الاتحاد التجاري
ALSAGR INSURANCE *	0.01	0.99	584,000,000.00	14.60	40,000,000	الصفر للتأمين *
UCA	0.01	2.27	1,346,000,000.00	33.65	40,000,000	المتحد للتأمين
SAUDI RE	0.02	2.80	1,657,260,000.00	18.60	89,100,000	الإعادة السعودية
BUPA ARABIA	0.18	30.21	17,904,000,000.00	149.20	120,000,000	بوياء العربية
ALRAHJI TAKAFUL	0.04	6.34	3,756,000,000.00	93.90	40,000,000	تكافل الراجحي
CHUBB	0.01	1.63	967,500,000.00	32.25	30,000,000	تشيب
AXA COOPERATIVE	0.02	3.06	1,815,000,000.00	36.30	50,000,000	اكسا التعاونية
GULF GENERAL	0.01	1.35	801,000,000.00	16.02	50,000,000	الخليجية العامة
BURJ	0.01	1.40	828,000,000.00	27.60	30,000,000	بروج للتأمين
ALALAMIYA	0.01	1.92	1,140,000,000.00	28.50	40,000,000	العالمية
WATANIYA	0.01	1.65	978,000,000.00	48.90	20,000,000	الوطنية
AMANAH INSURANCE	0.01	1.11	656,500,000.00	50.50	13,000,000	أمانة للتأمين
ENAYA	0.01	1.02	606,750,000.00	40.45	15,000,000	عناية
ALINMA TOKIO M	0.01	1.68	993,000,000.00	33.10	30,000,000	الإنماء طوكيو م
<b>Total</b>	<b>0.59</b>	<b>100.00</b>	<b>59,258,530,440.20</b>	<b>-</b>	<b>1,283,020,240</b>	<b>الإجمالي</b>
<b>Software &amp; Services</b>	<b>النسبة للسوق %to Market</b>	<b>النسبة للقطاع %to Industry Group</b>	<b>القيمة السوقية بالريال Market Capitalization -SAR</b>	<b>سعر الاغلاق Close Price</b>	<b>عدد الاسهم المصدرة Issued Shares</b>	<b>التطبيقات وخدمات التقنية</b>
MIS	0.04	14.26	4,185,000,000.00	167.40	25,000,000	ام آي اس
ARAB SEA	0.02	5.55	1,628,000,000.00	162.80	10,000,000	بحر العرب
SOLUTIONS	0.23	80.20	23,544,000,000.00	196.20	120,000,000	سولوشنز
<b>Total</b>	<b>0.29</b>	<b>100.00</b>	<b>29,357,000,000.00</b>	<b>-</b>	<b>155,000,000</b>	<b>الإجمالي</b>
<b>Telecommunication Services</b>	<b>النسبة للسوق %to Market</b>	<b>النسبة للقطاع %to Industry Group</b>	<b>القيمة السوقية بالريال Market Capitalization -SAR</b>	<b>سعر الاغلاق Close Price</b>	<b>عدد الاسهم المصدرة Issued Shares</b>	<b>الاتصالات</b>
STC	2.52	87.18	254,000,000,000.00	127.00	2,000,000,000	اس تي سي
ETIHAD ETISALAT	0.24	8.25	24,024,000,000.00	31.20	770,000,000	اتحاد اتصالات
ZAIN KSA	0.12	4.32	12,582,208,450.00	14.00	898,729,175	زين السعودية
ATHEEB TELECOM	0.01	0.25	738,148,670.00	32.30	22,852,900	عذيب للاتصالات
<b>Total</b>	<b>2.89</b>	<b>100.00</b>	<b>291,344,357,120.00</b>	<b>-</b>	<b>3,691,582,075</b>	<b>الإجمالي</b>
<b>Utilities</b>	<b>النسبة للسوق %to Market</b>	<b>النسبة للقطاع %to Industry Group</b>	<b>القيمة السوقية بالريال Market Capitalization -SAR</b>	<b>سعر الاغلاق Close Price</b>	<b>عدد الاسهم المصدرة Issued Shares</b>	<b>المرافق العامة</b>
GASCO	0.04	3.71	4,432,500,000.00	59.10	75,000,000	الغاز
AWPT	0.03	2.60	3,115,000,000.00	124.60	25,000,000	الخريف
SAUDI ELECTRICITY	1.11	93.69	112,081,373,623.50	26.90	4,166,593,815	كهرباء السعودية
<b>Total</b>	<b>1.19</b>	<b>100.00</b>	<b>119,628,873,623.50</b>	<b>-</b>	<b>4,266,593,815</b>	<b>الإجمالي</b>
<b>REITs</b>	<b>النسبة للسوق %to Market</b>	<b>النسبة للقطاع %to Industry Group</b>	<b>القيمة السوقية بالريال Market Capitalization -SAR</b>	<b>سعر الاغلاق Close Price</b>	<b>عدد الاسهم المصدرة Issued Shares</b>	<b>الصادق العقارية المتداولة</b>
RIYAD REIT	0.02	9.46	1,813,121,386.56	10.56	171,697,101	الرياض ريت
ALJAZIRA REIT	0.00	1.65	316,240,000.00	26.80	11,800,000	الجزيرة ريت
JADWA REIT ALHARAMAIN	0.01	3.06	586,740,000.00	8.89	66,000,000	جدوى ريت الحرمين
TALEEM REIT	0.01	3.91	749,700,000.00	14.70	51,000,000	تعليم ريت
AL MAATHER REIT	0.01	2.94	563,376,600.00	9.18	61,370,000	المعذر ريت
MUSHARAKA REIT	0.01	4.62	885,280,000.00	10.06	88,000,000	مشاركة ريت
MULKIA REIT	0.01	3.64	697,432,596.48	10.24	68,108,652	ملكية ريت
MASHAAR REIT	0.01	3.04	582,703,200.00	10.18	57,240,000	مشاعر ريت
ALAHLI REIT 1	0.02	9.99	1,914,000,000.00	13.92	137,500,000	الاهلي ريت 1
DERAYAH REIT	0.01	7.49	1,434,143,846.90	13.34	107,507,035	درية ريت
AI RAHJI REIT	0.02	10.61	2,032,922,123.92	12.56	161,856,857	الراجحي ريت
JADWA REIT SAUDI	0.02	11.69	2,240,440,000.00	14.18	158,000,000	جدوى ريت السعودية
SEDCO CAPITAL REIT	0.01	4.10	786,000,000.00	13.10	60,000,000	سدكو كابيتال ريت
SWICORP WABEL REIT	0.01	4.94	946,360,000.00	8.02	118,000,000	سويكوب وابل ريت
MFEC REIT	0.01	3.06	586,947,168.00	8.01	73,276,800	مفك ريت
BONYAN REIT	0.02	8.65	1,658,129,598.00	10.18	162,881,100	بنيان ريت
ALKHABER REIT	0.01	7.12	1,364,965,648.64	9.68	141,008,848	الخير ريت
<b>Total</b>	<b>0.19</b>	<b>100.00</b>	<b>19,158,502,168.50</b>	<b>-</b>	<b>1,695,246,393</b>	<b>الإجمالي</b>
<b>Real Estate Mgmt &amp; Dev't</b>	<b>النسبة للسوق %to Market</b>	<b>النسبة للقطاع %to Industry Group</b>	<b>القيمة السوقية بالريال Market Capitalization -SAR</b>	<b>سعر الاغلاق Close Price</b>	<b>عدد الاسهم المصدرة Issued Shares</b>	<b>إدارة وتطوير العقارات</b>
ALAKARIA	0.06	5.39	5,640,000,000.00	23.50	240,000,000	العقارية
TAIBA	0.05	5.29	5,535,783,163.50	34.50	160,457,483	طيبة
MCDC	0.12	11.49	12,031,585,520.00	73.00	164,816,240	مكة
ARDCO	0.05	4.67	4,888,888,867.50	27.50	177,777,777	التعمير
EMAAR EC	0.15	14.39	15,073,333,342.20	13.30	1,133,333,334	إعمار
RED SEA	0.02	1.57	1,641,000,000.00	27.35	60,000,000	البحر الأحمر
JABAL OMAR	0.28	27.25	28,532,580,000.00	30.70	929,400,000	جبل عمر
DAR ALARKAN	0.11	10.62	11,124,000,000.00	10.30	1,080,000,000	دار الأركان
KEC	0.06	6.21	6,507,774,000.00	19.18	339,300,000	مدينة المعرفة
ALANDALUS	0.02	1.88	1,973,066,659.62	21.14	93,333,333	الأندلس
ALMRAKEZ	0.12	11.24	11,770,500,000.00	24.78	475,000,000	المركز
<b>Total</b>	<b>1.04</b>	<b>100.00</b>	<b>104,718,511,552.82</b>	<b>-</b>	<b>4,853,418,167</b>	<b>الإجمالي</b>
<b>Market</b>	<b>100.00</b>	<b>-</b>	<b>10,071,019,590,931.10</b>	<b>-</b>	<b>258,360,668,666</b>	<b>اجمالي السوق</b>

المؤشرات المالية - 30/09/2021  
FINANCIAL INDICATORS - 30/09/2021

Company	Close Price	Book Value (SAR)	P/B Value	EPS (SAR)	P/E Ratio	Issued Shares (mn)	Market Cap. (mn)	Shareholders' Equity (mn)	Net Income (mn)	الشركة
شركة الإقلاع	سعر الإقلاع	القيمة الدفترية	النسبة الدفترية	العائد على السهم	نسبة السعر	الأهم (مصدرة مليون)	القيمة السوقية (مليون)	حقوق المساهمين (مليون)	صافي الدخل (مليون)	إجمالي الحالة
SABCO	161.80	41.41	3.91	1.96	194.65	15.68	2,410.00	1,414.11	14.14	السمان
SAUDI ARAMCO	36.00	5.15	6.99	1.37	26.32	200,000.00	7,200,000.00	1,029,470.00	273,580.00	إزكو السعودية
PETRO RABIGH	28.00	8.66	3.23	0.93	30.02	876.00	24,528.00	7,586.00	817.00	بورع
BAHRI	38.35	24.61	1.56	1.20	31.87	393.75	15,100.31	9,689.17	473.75	البحري
ALDREES	72.90	12.10	6.02	2.02	36.02	75.00	5,467.50	907.80	151.80	الدرعي
<b>Total Energy</b>	-	<b>5.21</b>	<b>6.91</b>	<b>1.37</b>	<b>26.35</b>	<b>201,359.75</b>	<b>7,247,522.81</b>	<b>1,048,274.18</b>	<b>275,037.29</b>	
TAIWEN	21.30	3.20	6.67	0.13	52.39	95.00	2,074.90	598.41	12.78	كين
MPCO	42.35	16.25	2.61	1.31	32.37	50.00	2,117.50	812.56	56.96	سكوك
BCI	47.75	20.96	2.28	2.07	23.05	27.50	1,313.13	576.30	56.96	بي سي بي
MAADEN	83.80	26.14	3.21	1.99	42.19	1,230.59	103,123.54	32,172.67	2,444.09	معادن
ASLAK	38.00	12.90	2.95	1.85	20.52	35.10	1,333.80	452.70	65.00	اسلاك
ALYAMAMAH STEEL	47.50	14.20	3.35	3.80	12.50	50.80	2,413.00	721.37	193.00	البيامة الحديد
SSP	29.60	9.35	3.17	-0.12	(M)(ع)	51.00	1,509.60	476.63	6.24	أثيب السعودية
CHEMANOL	35.85	12.88	2.78	-1.87	(M)(ع)	67.45	2,418.12	868.57	-126.15	كيمناول
PETROCHEM	50.00	18.06	2.77	2.67	18.71	480.00	24,000.00	8,670.00	1,281.00	بتروكيم
SABIC	127.40	56.45	2.26	5.28	24.13	3,000.00	382,200.00	169,340.00	15,840.00	سابك
SABIC AGRI-NUTRIENTS	173.00	24.36	7.10	3.97	43.56	476.04	82,354.06	11,597.36	1,890.66	سابك للمغذيات الزراعية
TASNEE	23.50	12.04	1.95	0.71	32.88	668.91	15,719.48	8,053.10	478.10	التصنيع
NGC	48.75	15.07	3.24	1.08	45.17	31.67	1,543.75	477.13	34.18	جيكونغ
ZOUJAJ	40.15	18.63	2.16	0.88	45.39	33.90	1,303.94	612.90	29.10	زواج
ALLUJAIN	67.60	26.64	2.54	3.22	20.98	69.20	4,677.92	1,843.47	222.93	اللوطين
FIPCO	66.00	10.61	6.22	-0.91	(M)(ع)	11.50	759.00	122.00	-10.50	فيكو
APC	19.24	4.86	3.96	-4.29	(M)(ع)	40.00	769.60	194.20	-171.70	أثيب
NAMA CHEMICALS	46.50	13.76	3.38	-0.64	(M)(ع)	23.52	1,093.68	323.60	-15.04	نماء الكيماويات
MAADANIYAH	37.75	9.02	4.18	-1.43	(M)(ع)	28.11	1,061.23	253.67	-40.10	معدنية
ZAMIL INDUST	39.45	29.07	2.07	-1.01	(M)(ع)	60.00	2,367.00	1,144.37	-60.48	الزامل للصناعات
SIC	40.80	15.55	2.62	2.51	16.25	2.62	480.00	6,997.00	1,130.00	الصناعة السعودية
YANSAB	71.20	25.75	2.75	2.75	25.92	562.50	40,050.00	14,485.00	1,549.90	ينساب
SPI	61.40	11.14	5.51	2.06	29.81	19.20	1,178.88	213.89	39.55	صناعات الورق
SPOCHEM	43.80	18.18	2.41	2.14	20.47	733.33	32,120.00	13,330.00	1,569.00	سبكيم العالمية
ADVANCED	75.00	16.79	4.47	3.57	21.92	216.47	16,235.25	3,635.00	772.49	المتقدمة
SAUDI KAYAN	20.52	10.21	2.01	0.94	21.02	1,500.00	30,780.00	15,316.39	1,404.14	كاين السعودية
HCC	15.96	11.80	1.44	1.29	19.15	1.96	1,660.38	1,155.57	86.73	هكسي
NABAN CEMENT	22.52	11.89	1.89	1.32	17.04	170.00	3,828.40	2,021.87	224.68	أسمنت نجران
CITY CEMENT	26.60	13.51	1.97	1.64	16.22	140.00	3,724.00	1,890.78	289.56	أسمنت المدينة
NORTHERN CEMENT	16.26	12.27	1.33	0.66	24.50	58.00	2,926.80	2,208.10	119.47	أسمنت القصيم
UACC	28.30	13.59	2.08	1.96	14.46	150.00	1,556.50	747.71	107.64	أسمنت أم القرى
QASB	83.60	18.26	4.58	3.84	21.76	15.00	1,254.00	273.86	57.64	الوامة
ALKATHIRI	81.30	11.74	6.93	1.29	62.83	11.83	918.85	132.65	13.65	الكثيري
ALCI	41.25	28.94	1.43	2.33	17.73	100.00	4,125.00	2,893.90	232.70	أسمنت العبرية
YSCC	30.20	21.02	1.44	1.60	18.87	202.50	6,115.50	4,256.25	324.01	أسمنت البيامة
SAUDI CEMENT	62.80	15.15	4.14	2.85	22.02	153.00	9,608.40	2,318.20	436.30	أسمنت السعودية
QACCO	83.00	20.03	4.14	4.71	17.61	90.00	7,470.00	1,803.14	424.25	أسمنت القصيم
SPCC	74.70	22.86	3.27	4.01	18.64	140.00	10,458.00	3,199.73	561.00	أسمنت الجنوب
YCC	41.15	17.08	2.41	2.40	14.10	157.60	6,481.13	3,110.75	265.93	أسمنت ينبع
EPCCO	49.95	28.62	1.75	2.60	19.18	86.00	4,295.70	2,461.00	314.00	أسمنت الطرقة
TCC	20.32	13.98	1.45	0.35	58.86	90.00	1,828.80	1,258.30	22.07	أسمنت توكو
JOUF CEMENT	12.52	10.21	1.23	-0.48	(M)(ع)	143.00	1,790.36	1,460.18	-68.26	أسمنت الجوف
<b>Total Materials</b>	-	<b>27.40</b>	<b>2.59</b>	<b>2.70</b>	<b>25.58</b>	<b>11,842.00</b>	<b>840,936.69</b>	<b>314,480.26</b>	<b>31,919.42</b>	إجمالي المواد الأساسية
ASTRA INDUSTRIAL	42.00	16.90	2.48	2.03	20.70	80.00	3,360.00	1,352.37	162.33	أسترا الصناعية
BAWAN	43.35	12.36	3.51	2.41	18.02	60.00	2,601.00	741.32	144.32	بوان
EC	31.80	12.39	2.57	2.10	28.85	55.00	1,431.00	557.77	49.61	الصناعات الكهرلية
ALHODARI *	5.39	-	-	-	-	-	55.78	300.66	-	الحدودي *
SAUDI CERAMICS	62.50	20.43	3.05	2.43	25.70	80.00	5,000.00	1,634.76	194.57	الخرف السعودي
SAUDI CABLE	27.10	6.23	4.35	-1.39	(M)(ع)	36.06	977.25	224.66	-50.30	الكابلات السعودية
AMIANTIT	23.92	2.57	9.31	-8.16	(M)(ع)	32.00	765.44	82.18	-261.21	أميانيت
ALBATHIN	38.85	17.65	2.20	1.75	22.19	42.63	1,656.23	752.50	74.83	البطين
SVC	95.30	35.52	2.68	0.98	1,203.75	1.20	1,444.50	2,777.77	20.00	الصفوة
MESC	22.18	9.12	2.43	0.17	128.58	40.00	887.20	364.60	6.90	مسك
SECO	118.60	3.58	33.10	-1.75	(M)(ع)	6.48	768.53	23.22	-11.37	صارت
ALOMRAN	113.00	19.05	5.93	1.02	110.93	6.00	678.00	114.28	6.11	المران
<b>Total Capital Goods</b>	-	<b>12.78</b>	<b>3.24</b>	<b>0.63</b>	<b>26.67</b>	<b>496.95</b>	<b>19,869.81</b>	<b>6,125.44</b>	<b>316.79</b>	إجمالي السلع الرأسمالية

المؤشرات المالية - 2021/09/30

FINANCIAL INDICATORS - 30/09/2021

Company	Close Price سعر الإغلاق	Book Value (SAR) القيمة الدفترية	P/B Value القيمة السوقية/الدفترية	EPS (SAR) العائد على السهم	P/E Ratio النسبة المئوية	Issued Shares (mn) الأسمم المسددة (مليون)	Market Cap. (mn) القيمة السوقية (مليون)	Shareholders' Equity (مليون) صافي الدخل (مليون)	Net Income (مليون) صافي الدخل (مليون)	الدركة
MAHARAH	81.60	14.67	5.56	3.75	21.75	37.50	3,060.00	549.99	140.66	مهازل
SADR	423.20	13.58	31.17	0.94	451.08	2.50	1,058.00	33.94	2.35	صناعات
SPPC	26.75	11.22	2.38	-0.60	(M)1.91	60.00	1,605.00	673.26	-36.04	مطبخية ومغلي
CATERING	89.50	9.29	9.63	-3.10	(M)1.91	82.00	7,339.00	812.60	-253.90	التسويق
Total Commercial & Professional Svc	-	11.22	6.71	-0.81	21.87	182.00	13,062.26	2,069.79	-146.92	الخدمات التجارية والوطنية
SISCO	42.85	14.29	3.00	1.36	31.50	81.60	3,491.56	1,166.40	111.00	سيكو
SGS	36.55	12.71	2.88	-1.67	(M)1.91	188.00	6,375.40	2,389.33	-314.74	الخدمات الإرسية
SAPFCO	26.60	9.42	2.83	-2.35	(M)1.91	125.00	3,325.00	1,176.95	-293.25	سايكو
BATIC	44.20	11.94	3.70	-0.08	(M)1.91	30.00	1,326.00	358.14	-2.45	باتيك
BUDGET SAUDI	49.65	18.29	2.72	3.22	15.40	71.17	3,533.43	1,297.05	229.48	خدمات السعودية
THEEB	65.80	12.38	5.31	2.05	32.11	43.00	2,829.40	532.45	88.12	ثيب
Total Transportations	-	12.84	3.09	-0.34	23.00	538.77	21,381.79	6,920.31	-181.84	إجمالي النقل
NASEEJ	128.00	7.32	17.47	-9.22	(M)1.91	6.16	788.86	45.14	-56.80	نسيج
SIDC	21.88	5.42	4.04	-0.09	(M)1.91	40.00	875.20	216.80	-0.85	صفاق
ALABDULLATIF	34.85	13.94	2.50	-0.04	(M)1.91	81.25	2,831.56	1,132.35	-1.43	الخدمات الطبية
LAZURDE	23.94	7.88	3.04	-0.60	(M)1.91	57.50	1,376.55	453.20	-34.50	لازوردي
ALASEEL	86.00	19.69	4.37	2.03	42.29	30.00	2,580.00	590.82	61.01	الأسفل
FTAIHI GROUP	53.80	28.62	1.88	7.14	7.53	27.50	1,479.50	786.94	196.40	مجموعة فتيحي
Total Consumer Durables & Apparel	-	13.10	3.03	0.66	13.77	242.41	9,931.66	3,225.26	153.03	إجمالي صناعة الجاهز
SEEDA	21.86	18.83	1.16	-3.85	(M)1.91	300.00	6,558.00	5,650.00	-1,159.00	سيدا
ALHOKAIR GROUP	23.12	1.79	12.89	-5.14	(M)1.91	65.00	1,502.80	116.60	-334.38	مجموعة الحكير
FITNESS TIME	104.60	13.52	7.73	1.34	78.29	52.00	5,478.95	708.40	17.00	وقت اللياقة
DUR	32.15	16.22	1.96	-0.52	(M)1.91	100.00	3,215.00	1,637.46	-52.30	دور
TECO	74.80	54.47	13.68	-1.74	(M)1.91	10.15	799.22	55.48	-17.66	تيسكو
ALKHALJEI TRNG	28.50	14.12	2.02	-0.13	(M)1.91	45.00	1,282.60	636.07	-5.92	مطبخات الخليلجي
NKCE	63.60	14.14	4.50	0.89	71.80	43.00	2,734.80	607.83	38.09	الوطنية للتعمير
ATAA	62.30	18.02	3.46	1.34	46.52	40.00	2,492.00	720.76	53.57	عطاء
HERFY FOODS	63.20	5.64	4.32	1.76	35.83	64.68	4,087.78	946.86	114.09	هرفي للأغذية
RAYDAN	27.45	10.09	5.39	-2.40	(M)1.91	33.75	926.44	171.75	-80.86	ريدان
Total Consumer Services	-	14.24	3.23	-1.82	24.53	793.96	29,037.47	11,251.22	-1,374.23	إجمالي الخدمات الاستهلاكية
TAPRCO	50.40	2.38	21.20	-4.89	(M)1.91	17.50	882.00	41.60	-85.50	تهامة
SRMG	162.00	22.00	7.36	4.15	39.06	80.00	12,960.00	1,759.90	331.80	إجمالي الإعلام والترفيه
Total Media and Entertainment	-	18.48	7.68	2.53	39.06	97.50	13,842.00	1,801.50	246.30	إجمالي الإعلام والترفيه
SHAKER	26.35	9.70	2.72	0.38	70.21	63.00	1,660.05	611.39	23.64	شاكز
EXTRA	142.60	14.80	9.63	5.61	25.41	60.00	8,556.00	888.29	336.78	إكسترا
SACO	63.20	17.04	3.71	1.97	32.16	36.00	2,275.20	613.57	70.74	سايكو
SASCO	36.55	13.62	2.68	0.86	42.45	60.00	2,193.00	816.94	51.66	سايكو
BAAZEEM	126.60	14.44	8.78	2.51	50.10	10.13	1,275.75	188.18	25.46	بازيم
JARR	209.00	13.73	15.26	8.33	25.16	120.00	25,152.00	1,648.00	99.70	جاري
ABO MOTTI	49.90	14.24	3.50	0.23	153.07	20.00	998.00	235.13	65.52	أبو موتي
ALHOKAIR	20.80	2.42	8.59	-2.52	(M)1.91	210.00	4,368.00	508.50	-528.90	الحكير
Total Retailing	-	9.52	8.43	1.70	27.80	579.13	46,478.00	5,510.59	985.61	إجمالي تجارة التجزئة العامة
A.O THAM MARKET	112.60	15.10	7.46	3.69	30.54	90.00	10,134.00	1,358.65	331.78	أسواق العثم
FARM SUPERSTORES	35.75	13.86	2.58	0.45	79.50	45.00	1,608.75	623.70	20.24	المتاجر الزراعية
ANAKIM HOLDING	102.00	12.70	8.06	-1.05	(M)1.91	10.50	1,071.00	84.33	-11.06	الأنيم
THIMMAR *	17.20	-	-	-	-	10.00	172.00	-	-	ثيمار
BINDAWOOD	107.60	12.86	8.37	2.56	41.95	114.30	12,298.68	1,470.04	293.15	بن داود
Total Food & Staples Retailing	-	13.11	7.15	2.35	37.26	269.80	25,284.43	3,586.72	634.11	إجمالي تجارة الأغذية
SAVOGA GROUP	37.50	10.00	3.75	1.28	29.35	533.98	20,024.28	8,436.90	682.20	مجموعة صاوغا
WALBA	153.20	23.18	6.61	1.93	83.33	9.72	1,182.70	59.65	-15.35	والبا
SADAFCO	165.00	48.56	3.40	7.03	23.48	32.50	5,362.50	1,578.04	228.36	سدافكو
ALMARAI	58.00	15.46	3.75	1.83	31.78	1,000.00	58,000.00	15,462.40	1,825.30	المرامي
TANMIAH	107.20	15.06	7.13	2.97	36.09	20.00	2,144.00	369.90	59.41	تانياميا
HB	98.60	15.22	6.48	2.72	36.26	35.36	3,486.50	538.23	96.14	تحتوي
NADEC	36.50	14.44	2.53	-1.23	(M)1.91	101.64	3,709.86	1,467.29	-125.14	ناديك
GACO	29.80	9.61	3.10	-0.21	(M)1.91	30.00	894.00	288.42	-6.20	جايكو
TADCO	40.10	8.73	4.59	-0.94	(M)1.91	38.18	1,570.99	341.89	-36.94	تادكو
SFICO	56.40	7.14	7.90	-1.01	(M)1.91	40.00	2,256.00	285.64	-40.47	الأسفاك
SHARQIYAH DEV	107.40	18.70	5.74	-0.53	(M)1.91	7.50	805.50	140.26	-3.95	شرقية للتنمية
ALDOUF	76.40	11.95	6.42	3.72	24.40	30.00	2,292.00	615.42	101.21	الدوف
HAZADCO	24.64	10.69	2.31	0.39	63.05	50.00	1,232.00	534.25	19.54	هازادكو
Total Food and Beverages	-	15.62	3.42	1.40	31.68	1,927.88	102,960.32	30,118.29	2,659.12	إجمالي إنتاج الأغذية
AYYAN	45.00	19.29	2.50	0.26	99.69	78.73	1,898.55	758.79	19.04	اليان
CHEMICAL	21.75	10.64	2.09	0.76	54.03	84.32	3,457.12	1,656.29	63.98	الكيميائية
MUHWASAT	181.00	7.81	23.18	5.39	33.53	100.00	18,000.00	2,317.68	592.84	المحولات
DALLAH HEALTH	70.80	20.62	3.47	1.59	35.64	90.00	6,372.00	1,837.40	178.80	دلالة للصحة
CARE	62.70	23.60	2.66	2.34	26.83	44.85	2,812.10	1,058.57	104.79	كيري
ALHAMMADI	38.45	14.31	2.69	1.19	32.35	120.00	4,614.00	1,717.06	142.61	الحمادي
SAUDI GERMAN HEALTH	37.90	17.50	2.17	0.92	41.19	92.04	3,488.32	1,611.01	84.68	السعودي الألماني الصحية
SULAIMAN ALHARBIB	174.00	11.95	14.56	3.60	40.29	350.00	18,000.00	5,096.83	1,261.02	سليمان الحبيب
Total Health Care Equipment & Svc	-	16.51	6.33	2.56	40.52	954.54	101,642.88	16,053.61	2,447.87	الخدمات الطبية والصحية
SPIMACO	46.55	15.54	2.99	0.80	58.52	120.00	5,586.00	1,865.29	95.45	الدوائية
Total Pharma, Biotech & Life Science	-	15.54	2.99	0.80	58.52	120.00	5,586.00	1,865.29	95.45	إجمالي الأدوية

المؤشرات المالية - 30/09/2021  
FINANCIAL INDICATORS - 30/09/2021

Company	Close Price سعر الإغلاق	Book Value (SAR) القيمة الدفترية	P/B Value السعر/القيمة الدفترية	EPS (SAR) العائد على السهم	P/E Ratio السعر للعائد	Issued Shares (mn) الأسمم الصادرة (مليون)	Market Cap. (mn) القيمة السوقية (مليون)	Shareholders' Equity (mn) حقوق المساهمين (مليون)	Net Income (mn) صافي الدخل (مليون)	الشركة
RIBL	27.00	14.85	1.82	1.68	16.07	3,000.00	81,000.00	44,551.00	5,041.00	الرياض
BIAZ	18.42	16.84	1.09	0.32	58.30	820.00	15,104.40	13,809.00	259.10	الجزيرة
SAIB	16.96	18.02	0.94	1.42	11.92	750.00	12,720.00	13,517.00	1,067.20	الإستثمار
BSFR	41.70	32.57	1.28	1.64	25.42	1,205.36	50,263.39	39,259.00	1,977.00	السعودي الفرنسي
SABB	33.15	25.69	1.29	1.76	18.83	2,054.79	68,116.44	52,779.00	3,618.00	ساب
ANB	22.96	20.02	1.15	1.33	17.25	1,500.00	34,440.00	30,032.00	1,996.60	العربي
ALRAHI	122.60	23.87	5.14	5.09	24.10	2,500.00	306,500.00	59,670.00	12,719.00	الراحي
ALBILAD	40.90	15.22	2.69	2.09	19.55	750.00	30,675.00	11,416.60	1,569.30	البلاد
ALINMA	24.00	12.60	1.90	1.19	20.21	2,000.00	48,000.00	25,198.90	2,375.30	الإيما
SNB	61.40	32.90	1.87	2.69	22.83	4,478.00	274,949.20	147,307.54	12,043.00	الأهلي
AMIAK	23.34	12.50	1.87	1.09	21.35	90.60	2,114.60	1,132.19	99.03	أماك
<b>Total Banks</b>	-	<b>22.91</b>	<b>2.11</b>	<b>2.23</b>	<b>21.60</b>	<b>19,148.75</b>	<b>923,883.04</b>	<b>438,672.23</b>	<b>42,764.53</b>	<b>إجمالي البنوك</b>
SAIC	51.10	17.92	2.85	0.94	54.52	50.00	2,555.00	895.78	46.86	منطورة
ASEER	24.90	11.91	2.09	-0.47	(M) (س)	126.39	3,147.08	1,505.70	-59.30	عسير
ALBAHA	39.95	5.99	6.67	-1.82	(M) (س)	17.70	707.12	106.08	-32.27	الباحة
KINGDOM	10.72	9.24	1.16	0.06	186.18	3,705.88	39,727.06	34,259.09	213.38	المملكة
<b>Total Diversified Financials</b>	-	<b>9.43</b>	<b>1.25</b>	<b>0.04</b>	<b>162.48</b>	<b>9,899.97</b>	<b>46,136.26</b>	<b>36,766.65</b>	<b>168.66</b>	<b>إجمالي الاستثمار والتمويل</b>
TAWUNIYA	86.50	23.64	3.66	3.73	23.20	125.00	10,812.50	2,954.95	466.04	التاوينية
JAZIRA TAKAFUL	28.55	17.14	1.67	0.60	47.65	47.07	1,343.73	806.61	28.20	جزيرة تكافل
MALATH INSURANCE	30.30	9.08	3.34	0.11	277.37	50.00	1,515.00	454.16	5.46	ملاذ للتأمين
MEDGULF	23.74	11.16	2.13	0.54	44.30	70.00	1,661.80	781.43	37.51	ميدغلف للتأمين
ALLIANZ SF	25.05	11.89	2.11	-0.08	(M) (س)	60.00	1,503.00	713.67	-4.52	إليانز إس إف
SALAMA	23.98	8.24	2.91	0.23	102.32	25.00	599.50	206.05	5.86	سلامة
WALAA	21.48	14.09	1.52	0.65	33.24	64.64	1,388.47	910.61	41.77	ولا
ARABIAN SHIELD	23.86	12.10	1.97	1.25	19.04	40.00	954.40	484.08	50.13	الدرع العربي
SABB TAKAFUL	30.90	8.81	3.51	-0.28	(M) (س)	34.00	1,050.60	299.55	-9.50	ساب لتكافل
SAICO	22.26	10.81	2.06	-0.02	(M) (س)	30.00	667.80	324.19	-0.54	سايكو
WAFIA INSURANCE *	9.50	-	-	-	-	22.95	95.00	-	-	وفا للتأمين *
GULF UNION	37.98	7.38	2.44	-6.43	(M) (س)	10.00	412.59	169.43	-147.46	الاتحاد الخليجي
ATC	40.85	15.23	2.68	0.86	47.32	16.67	680.83	253.91	14.39	الأولى لتكافل
ACIG	43.10	10.20	4.22	-0.61	(M) (س)	14.10	607.71	143.84	-8.59	أسيج
AICC	38.15	8.36	4.56	0.43	88.96	26.50	1,010.98	221.55	11.36	التأمين العربية
ALETHAD	23.04	13.77	1.67	0.58	39.93	40.00	921.60	550.99	23.08	الاتحاد التجاري
ALSAGR INSURANCE *	14.60	-	-	-	-	40.00	584.00	-	-	الصفر للتأمين *
UCA	33.65	7.31	4.60	-1.12	(M) (س)	40.00	1,346.00	292.40	-44.90	المتحد للتأمين
SAUDI RE	18.60	10.70	1.74	0.87	21.29	89.10	1,657.26	952.95	77.85	الإعانة السعودية
BUPA ARABIA	149.20	33.30	4.48	6.37	23.43	120.00	17,904.00	3,995.70	763.99	بونا العربية
ALRAHI TAKAFUL	93.90	31.71	2.96	5.85	16.05	40.00	3,756.00	1,268.38	234.00	تكافل الراحي
CHUBB	32.25	11.93	2.70	0.99	32.73	40.00	967.50	358.02	29.56	تشيب
AXA COOPERATIVE	36.30	18.76	1.93	3.51	10.36	50.00	1,815.00	938.15	175.27	اكسا التعاونية
GULF GENERAL	16.02	2.36	6.79	-0.98	(M) (س)	50.00	801.00	117.90	-48.99	الخليجية العامة
BURUJ	27.60	15.11	1.83	0.40	68.42	30.00	828.00	453.24	12.10	بروج للتأمين
ALALAMIYA	28.50	10.02	2.84	-0.13	(M) (س)	40.00	1,140.00	400.88	-5.36	العالمية
WATANYA	48.90	11.90	4.11	-0.83	(M) (س)	20.00	978.00	237.99	-16.69	الوطنية
AMANA INSURANCE	50.50	2.58	19.57	-9.76	(M) (س)	13.00	656.50	33.54	-126.90	إمانة للتأمين
ENAYA	40.45	5.97	6.78	-3.31	(M) (س)	15.00	606.75	89.53	-49.59	عناية
ALINMA TOKIO M	33.10	6.56	5.05	-0.24	(M) (س)	30.00	993.00	196.78	-7.14	الإيما طوكيوم
<b>Total Insurance</b>	-	<b>14.51</b>	<b>3.18</b>	<b>1.17</b>	<b>24.19</b>	<b>1,283.02</b>	<b>59,258.52</b>	<b>18,610.47</b>	<b>1,506.40</b>	<b>إجمالي التأمين</b>
MIS	167.40	12.52	13.37	3.02	55.42	25.00	4,185.00	312.90	75.51	أم أي إس
ARAB SEA	162.80	14.54	11.20	-0.33	(M) (س)	10.00	1,628.00	145.35	-3.27	بحر العرب
SOLUTIONS	196.20	-	-	-	-	120.00	23,544.00	-	-	سولوشن
<b>Total Software &amp; Services</b>	-	<b>2.96</b>	<b>64.06</b>	<b>0.47</b>	<b>55.42</b>	<b>155.00</b>	<b>29,357.00</b>	<b>458.25</b>	<b>72.24</b>	<b>إجمالي التطبيقات وخدمات التقنية</b>

المؤشرات المالية - 2021/09/30  
FINANCIAL INDICATORS - 30/09/2021

Company	Close Price سعر الإغلاق	Book Value (SAR) القيمة الدفترية	P/B Value السعر/القيمة الدفترية	EPS (SAR) العائد على السهم	P/E Ratio السعر للعائد	Issued Shares (mn) الأشهر المتصدرة (مليون)	Market Cap. (mn) القيمة السوقية (مليون)	Shareholders' Equity (mn) حقوق المساهمين (مليون)	Net Income (mn) صافي الدخل (مليون)	الشركة
STC	127.00	31.96	3.97	5.57	22.82	2,000.00	254,000.00	63,915.00	11,131.00	اس تي سي
ETIHAD ETISALAT	31.20	18.89	1.65	1.22	25.61	770.00	24,024.00	14,542.00	938.00	إتحاد إتصالات
ZAIN KSA	14.00	9.83	1.42	0.20	70.29	898.73	12,582.21	8,831.00	179.00	زين السعودية
ATHEEB TELECOM	32.30	4.36	7.41	-1.67	(M)	22.85	738.06	99.63	-38.10	عذيب إتصالات
<b>Total Telecommunication Services</b>	-	<b>23.67</b>	<b>3.33</b>	<b>3.31</b>	<b>23.73</b>	<b>3,691.58</b>	<b>291,344.26</b>	<b>87,387.63</b>	<b>12,209.90</b>	<b>إجمالي الاتصالات</b>
GASCO	59.10	22.36	2.64	2.79	21.22	75.00	4,432.50	1,676.90	208.90	الغاز
AWPT	124.60	12.21	10.21	4.20	29.69	25.00	3,115.00	305.18	104.93	الخريف
SAUDI ELECTRICITY	26.90	19.41	1.39	3.32	8.09	4,166.59	112,081.37	80,879.20	13,853.00	كهرباء السعودية
<b>Total Utilities</b>	-	<b>19.42</b>	<b>1.44</b>	<b>3.32</b>	<b>8.44</b>	<b>4,266.59</b>	<b>119,628.87</b>	<b>82,861.27</b>	<b>14,166.83</b>	<b>إجمالي المرافق العامة</b>
RIYAD REIT	10.56	9.21	1.15	0.33	31.77	171.70	1,813.15	1,581.60	57.07	الرياض ريت
ALJAZIRA REIT	26.80	7.19	3.73	-0.23	(M)	11.80	316.24	84.83	-2.68	الجزيرة ريت
JADWA REIT ALHARAMAIN	8.89	8.62	1.03	-1.17	(M)	66.00	586.74	568.92	-77.17	جدوى ريت الحرمين
TALEEM REIT	14.70	10.63	1.38	0.63	23.47	51.00	749.70	542.26	31.94	تعليم ريت
AL MAATHER REIT	9.18	8.75	1.05	0.25	37.12	61.37	563.38	536.75	15.18	المعاصر ريت
MUSHARAKA REIT	10.06	9.89	1.02	0.43	23.39	88.00	885.28	870.08	37.86	مشاركة ريت
MULKIA REIT	10.24	9.49	1.08	0.39	26.11	68.11	697.45	646.70	26.71	ملكوت ريت
MASHAAR REIT	10.18	8.65	1.18	-0.33	(M)	57.24	582.70	495.20	-18.85	مشاعر ريت
ALAHJI REIT 1	13.92	9.55	1.46	0.28	49.36	137.50	1,914.00	1,312.94	38.78	الأهلي ريت 1
DERAYAH REIT	13.34	8.66	1.54	0.32	41.16	107.51	1,434.18	930.54	34.84	درية ريت
AI RAJHI REIT	12.56	8.08	1.56	-1.09	(M)	161.86	2,032.91	1,307.00	-176.92	الراجحي ريت
JADWA REIT SAUDI	14.18	11.15	1.27	0.40	35.73	158.00	2,240.44	1,761.11	62.71	جدوى ريت السعودية
SEDCO CAPITAL REIT	13.10	8.55	1.53	-0.09	(M)	60.00	786.00	512.72	-5.15	سدكو كابيتال ريت
SWICORP WABEL REIT	8.02	7.96	1.01	-1.26	(M)	118.00	946.36	939.61	-149.12	سوكروب وابل ريت
MEFIC REIT	8.01	7.62	1.05	-1.73	(M)	73.28	586.94	558.16	-127.11	ميفك ريت
BONYAN REIT	10.18	8.62	1.18	0.21	49.34	162.88	1,658.12	1,403.80	33.61	بنيان ريت
ALKHABER REIT	9.68	6.13	1.58	0.09	112.98	141.01	1,364.98	864.16	12.08	الخبير ريت
<b>Total REITs</b>	-	<b>8.80</b>	<b>1.28</b>	<b>-0.12</b>	<b>37.98</b>	<b>1,695.25</b>	<b>19,158.57</b>	<b>14,916.40</b>	<b>-206.23</b>	<b>إجمالي الصناديق العقارية المتداولة</b>
ALAKARIA	23.50	12.02	1.96	-0.61	(M)	240.00	5,640.00	2,884.00	-146.90	العقارية
TABIA	34.50	25.20	1.37	-0.29	(M)	160.46	5,535.77	4,042.98	-46.41	طبية
MCDC	73.00	29.43	2.48	-0.54	(M)	164.82	12,031.59	4,850.00	-89.00	مكة
ARDCO	27.50	11.99	2.29	2.21	12.45	177.77	4,888.68	2,132.00	392.61	التعمير
EMAAR EC	13.30	4.84	2.75	-1.00	(M)	1,133.33	15,073.29	5,485.00	-1,134.00	إعمار
RED SEA	27.35	6.33	4.32	-2.80	(M)	60.00	1,641.00	379.90	-168.00	البحر الأحمر
JABAL OMAR	30.70	7.44	4.13	-0.79	(M)	929.40	28,532.58	6,913.61	-733.70	جبل عمر
DAR ALARKAN	10.30	17.66	0.58	0.04	247.92	1,080.00	11,124.00	19,077.14	44.87	دار الأركان
KEC	19.18	9.13	2.10	-0.06	(M)	339.30	6,507.77	3,098.36	-18.72	مدينة المعرفة
ALANDALUS	21.14	11.32	1.87	0.50	42.19	93.33	1,973.06	1,056.36	46.77	الأندلس
ALMRAKEZ	24.78	12.26	2.02	0.97	25.59	475.00	11,770.50	5,822.70	460.00	المركز
<b>Total Real Estate Mgmt &amp; Dev't</b>	-	<b>11.49</b>	<b>1.88</b>	<b>-0.29</b>	<b>31.51</b>	<b>4,853.41</b>	<b>104,718.23</b>	<b>55,742.05</b>	<b>-1,392.48</b>	<b>إجمالي إدارة وتطوير العقارات</b>
<b>Market</b>	-	<b>8.50</b>	<b>4.58</b>	<b>1.48</b>	<b>25.33</b>	<b>258,360.655</b>	<b>10,071,019.23</b>	<b>2,196,647.43</b>	<b>382,121.66</b>	<b>إجمالي السوق</b>

Companies that have not announced a net income statement or have posted negative net income (recent 4 Quarters), are not included in calculating P/E ratio for sectors and the market.

M: Minus ratio due to company losses according to recent 4 quarters financial data ( 2<sup>nd</sup> - Q 2021 as recent for all companies).

\* Suspended.

الشركات التي لم تعلن صافي الدخل، والشركات الخاسرة (آخر أربعة أرباح)، غير مشمولة في حساب نسبة السعر للعائد للقطاعات والسوق.

م: الموزن سالب لأن الشركة سجلت خسائر وفقاً للبيانات المالية لآخر أربعة أرباح (تنتهي في الربع الثاني 2021 لجميع الشركات).

\* معلقة من التداول.



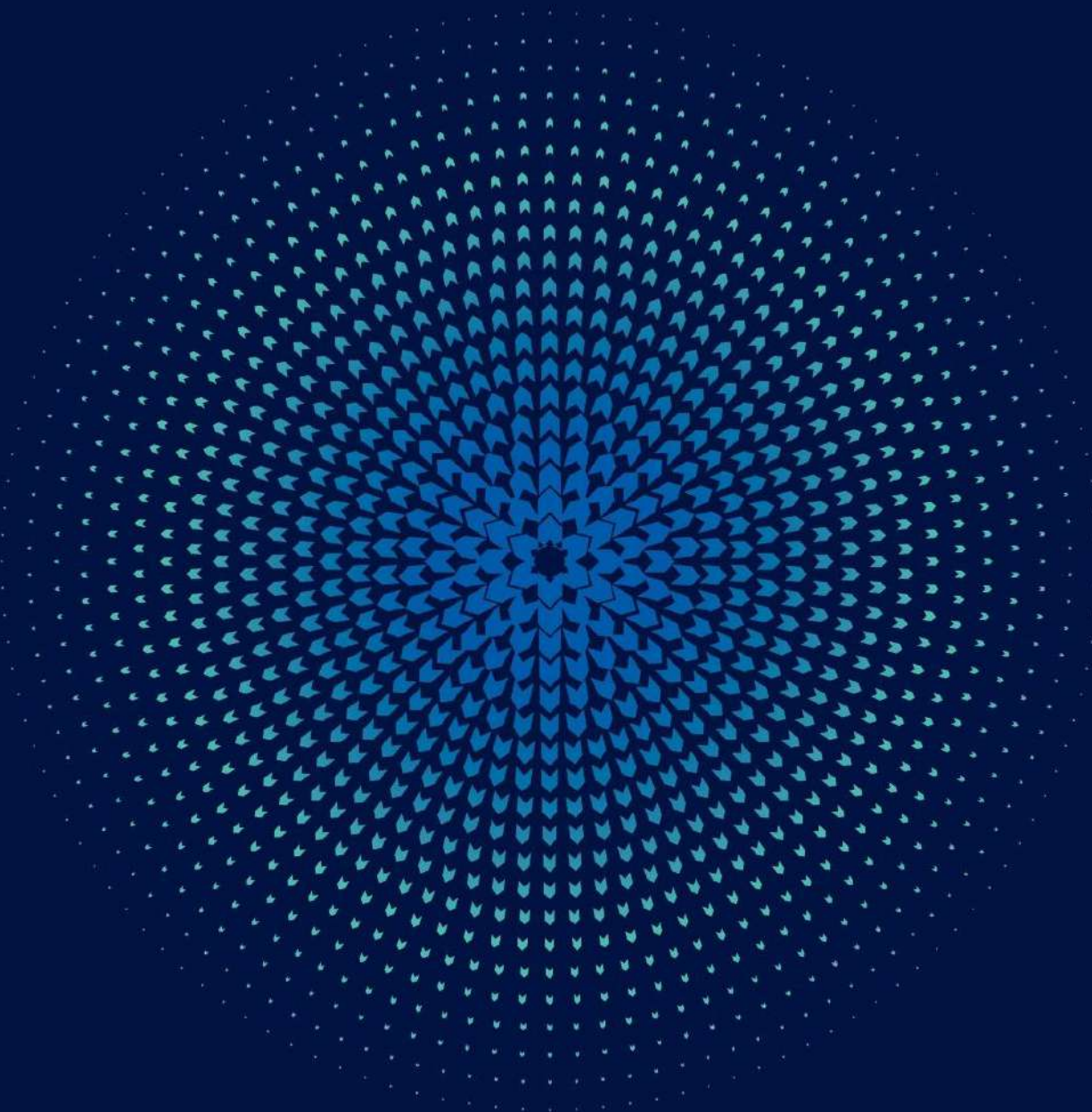

## Parallel Market (Nomu) Summary

## ملخص السوق الموازية (نمو)

**Value of Shares Traded Reached SAR 7.53 Billion. 231.24 Thousand Transactions Executed During the 1<sup>st</sup> Nine Months 2021**

**القيمة المتداولة للأسهم بلغت 7.53 مليار ريال. 231.24 ألف صفقة تم تنفيذها خلال التسعة أشهر الأولى 2021م**

At the end of the 1<sup>st</sup> Nine Months 2021 Parallel Market Capped Index (NomuC) closed at 23,652.32 points, increased by 9,538.11 points 67.58% over the same period of the previous year.

في نهاية التسعة أشهر الأولى 2021م أغلق مؤشر السوق الموازية (نمو حد أعلى) عند مستوى 23,652.32 نقطة، مرتفعاً 9,538.11 نقطة 67.58% مقارنة بإغلاق التسعة أشهر الأولى للعام السابق.

Highest close level for the index during the period was 27,866.66 point on 17/02/2021.

وقد كانت أعلى نقطة إغلاق للمؤشر خلال الفترة في يوم 2021/02/17م عند مستوى 27,866.66 نقطة.

Total equity market capitalization at the end of 1<sup>st</sup> Nine Months 2021 reached SAR15.26 billion (US\$ 4.07 billion), increasing by 110.19% over the close of the same period of the previous year.

بلغت القيمة السوقية للأسهم المصدرة في نهاية التسعة أشهر الأولى 2021م، 15.26 مليار ريال أي ما يعادل (4.07 مليار دولار أمريكي)، مسجلة إرتفاعاً بلغت نسبته 110.19% مقارنة بالتسعة أشهر الأولى من العام السابق.

The total value of shares traded for the 1<sup>st</sup> Nine Months 2021 reached SAR 7.53 Billion (US\$ 2.01 billion), increasing by 72.80% over the same period of the previous year.

بلغت القيمة الإجمالية للأسهم المتداولة خلال التسعة أشهر الأولى 2021م، 7.53 مليار ريال أي ما يعادل (2.01 مليار دولار أمريكي) وذلك بإرتفاع بلغت نسبته 72.80% مقارنة بالتسعة أشهر الأولى من العام السابق.

The total number of volume traded\* reached 77.69 million shares during the 1<sup>st</sup> Nine Months 2021 compared to 90.51 million shares traded during the 1<sup>st</sup> Nine Months 2020, a decrease of 14.17%.

وبلغ إجمالي عدد الأسهم المتداولة\* خلال التسعة أشهر الأولى 2021م 77.69 مليون سهم مقابل 90.51 مليون سهم تم تداولها خلال التسعة أشهر الأولى 2020م، وذلك بإنخفاض بلغت نسبته 14.17%.

The total number of transactions executed during the 1<sup>st</sup> Nine Months 2021 reached 231.24 thousand compared to 200.93 thousand trades during the 1<sup>st</sup> Nine Months 2020, an increase of 15.09%.

أما إجمالي عدد الصفقات المنفذة خلال التسعة أشهر الأولى 2021م، فقد بلغ 231.24 ألف صفقة مقابل 200.93 ألف صفقة تم تنفيذها خلال التسعة أشهر الأولى 2020م، وذلك بإرتفاع بلغت نسبته 15.09%.

\* Adjusted to all corporate actions during the period

Number of trading days during the 1<sup>st</sup> Nine Months 2021 were 185 against 185 trading days, also during the 1<sup>st</sup> Nine Months 2020.

\* معدلة لجميع إجراءات الشركات خلال الفترة.

■ بلغ عدد أيام التداول خلال التسعة أشهر الأولى 2021م 185 يوماً مقابل 185 يوماً أيضاً خلال التسعة أشهر الأولى 2020م.

إجراءات الشركات خلال التسعة أشهر الأولى 2021م  
Corporate Actions During 1<sup>st</sup> Nine Months 2021

Company	Action Type	Date	Share Capital (Old) SAR	Share Capital (New) SAR	Issued Shares (old)	Issued Shares (New)	نوع الإجراء	الشركة
		التاريخ	رأس المال (القديم) رس	رأس المال (الجديد) رس	الإسهم المصدرة (القديم)	الإسهم المصدرة (الجديد)		
National Building and Marketing Co.	Bonus - 1 free share for every 1 share held	31/12/2020	60,000,000	120,000,000	6,000,000	12,000,000	أسهم منحة - سهم مجاني لكل 1 سهم مملوك	الشركة الوطنية للبناء والتسويق
Sumou Real Estate Co.	Bonus - 1 free share for every 2 shares held	05/05/2021	250,000,000	375,000,000	25,000,000	37,500,000	أسهم منحة - سهم مجاني لكل 2 سهم مملوك	شركة سمو العقارية
Development Works Food Co.	Bonus - 1 free share for every 5 shares held	16/09/2021	25,000,000	30,000,000	2,500,000	3,000,000	أسهم منحة - سهم مجاني لكل 5 سهم مملوك	شركة الأعمال التطويرية الغذائية

الطروحات الجديدة (الإكتتابات الأولية) خلال التسعة أشهر الأولى 2021م

Initial Public Offerings (IPOs) During 1<sup>st</sup> Nine Months 2021

Company	Industry Group	Offer Date	Listing Date	Share Capital (SAR)	Issued Shares	Offered Shares	Offered Value (SAR)	Offer Price (SAR)	القطاع	الشركة
		تاريخ الإكتتاب	تاريخ الإدراج	رأس المال (ريال)	الأسهم المصدرة	أسهم الإكتتاب	متحصلات الإكتتاب (ريال)	سعر الطرح (ريال)		
Shatirah House Restaurant Co.	Consumer Services	15/08/2021	8/9/2021	25,000,000	2,500,000	725,000	119,625,000	165	الخدمات الاستهلاكية	شركة مطاعم بيت الشطيرة للوجبات السريعة
Total	-	-	-	25,000,000	2,500,000	725,000	119,625,000	-	-	الإجمالي

الشركات الجديدة المدرجة خلال التسعة أشهر الأولى 2021م

New Listing During 1<sup>st</sup> Nine Months 2021

Company	Listing Date	Share Capital (SAR)	Issued Shares	Offer Price (SAR)	الشركة
	تاريخ الإدراج	رأس المال (ريال)	الإسهم المصدرة	سعر الطرح (ريال)	
Watani Iron Steel Co.	17/02/2021	121,100,000	12,110,000	37	شركة وطني للحديد والصلب
Fesh Fash Snack Food Production Co.	04/05/2021	11,300,000	1,130,000	50	شركة مصنع فاش فاش للمواد الغذائية
Mohammed Hasan AlNaqool Sons Co.	02/06/2021	29,000,000	2,900,000	21	شركة أبناء محمد حسن الناقل
National Fertilizer Co.	28/07/2021	50,000,000	5,000,000	32	الشركة الوطنية لصناعة الأسمدة الكيماوية
Canadian Medical Center Co.	02/08/2021	77,000,000	7,700,000	39	شركة مجمع المركز الكندي الطبي العام
Banan Real Estate Co.	11/08/2021	200,000,000	20,000,000	15	شركة بنان العقارية
Shatirah House Restaurant Co.	08/09/2021	25,000,000	7,700,000	165	شركة مطاعم بيت الشطيرة للوجبات السريعة
Natural Gas Distribution Co.	22/09/2021	50,000,000	5,000,000	13	شركة توزيع الغاز الطبيعي
Total	-	563,400,000	61,540,000	-	الإجمالي

## إحصائيات السوق حسب القطاعات - التسعة أشهر الأولى 2021م

### Statistics by Industry Groups - 1<sup>st</sup> Nine Months 2021

Industry Group	النسبة الى الإجمالي	قيمة الأسهم المتداولة	النسبة الى الإجمالي	الأسهام المتداولة	النسبة الى الإجمالي	الصفقات المنفذة	القطاعات
	%To Market	Value Traded (SAR)	% To Market	Volume Traded	% To Market	Transactions	
Materials	31.87%	2,398,265,194.55	54.10%	42,030,492	37.32%	86,290	المواد الأساسية
Capital Goods	4.90%	368,434,514.60	1.77%	1,376,308	2.91%	6,726	السلع الرأسمالية
Consumer Services	39.79%	2,994,182,333.00	21.98%	17,079,624	33.77%	78,099	الخدمات الاستهلاكية
Food & Beverages	7.84%	589,998,714.40	2.59%	2,011,339	8.19%	18,941	إنتاج الأغذية
Health Care Equipment & Svc	4.32%	325,164,211.55	4.11%	3,192,448	5.80%	13,414	الرعاية الصحية
Utilities	0.00%	21,974.80	0.00%	914	0.00%	9	المرافق العامة
Real Estate Mgmt & Dev't	11.29%	849,534,133.34	15.45%	12,000,127	12.01%	27,762	إدارة وتطوير العقارات
<b>Total</b>	<b>100.00%</b>	<b>7,525,601,076.24</b>	<b>100.00%</b>	<b>77,691,252</b>	<b>100.00%</b>	<b>231,241</b>	<b>الإجمالي</b>

# إحصائيات السوق حسب القطاعات - التسعة أشهر الأولى 2021م

## Statistics by Industry Groups - 1<sup>st</sup> Nine Months 2021

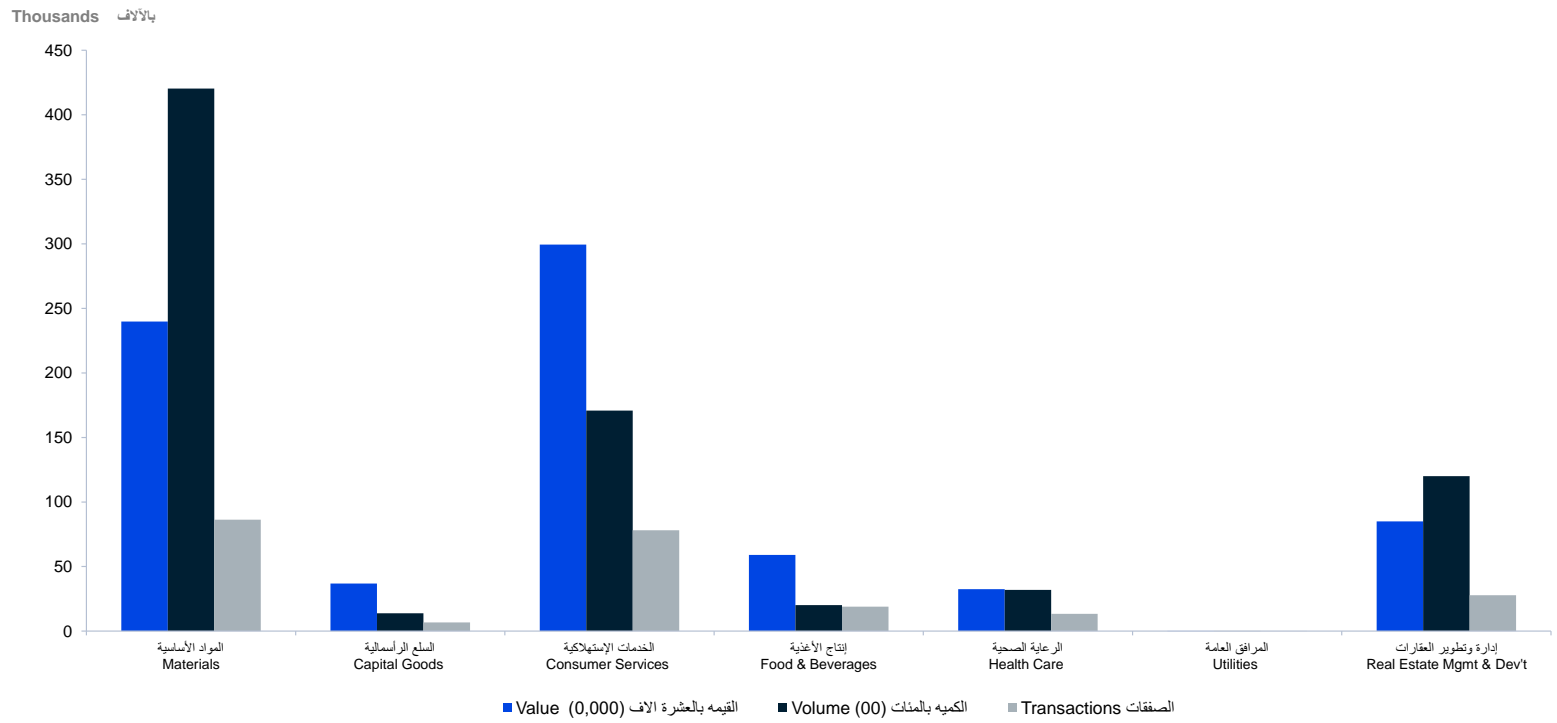

# مؤشر السوق الموازية (نمو حد أعلى) - القيمة والأسهم المتداولة - سبتمبر 2021

## NomuC - Value and Volume Traded - September 2021

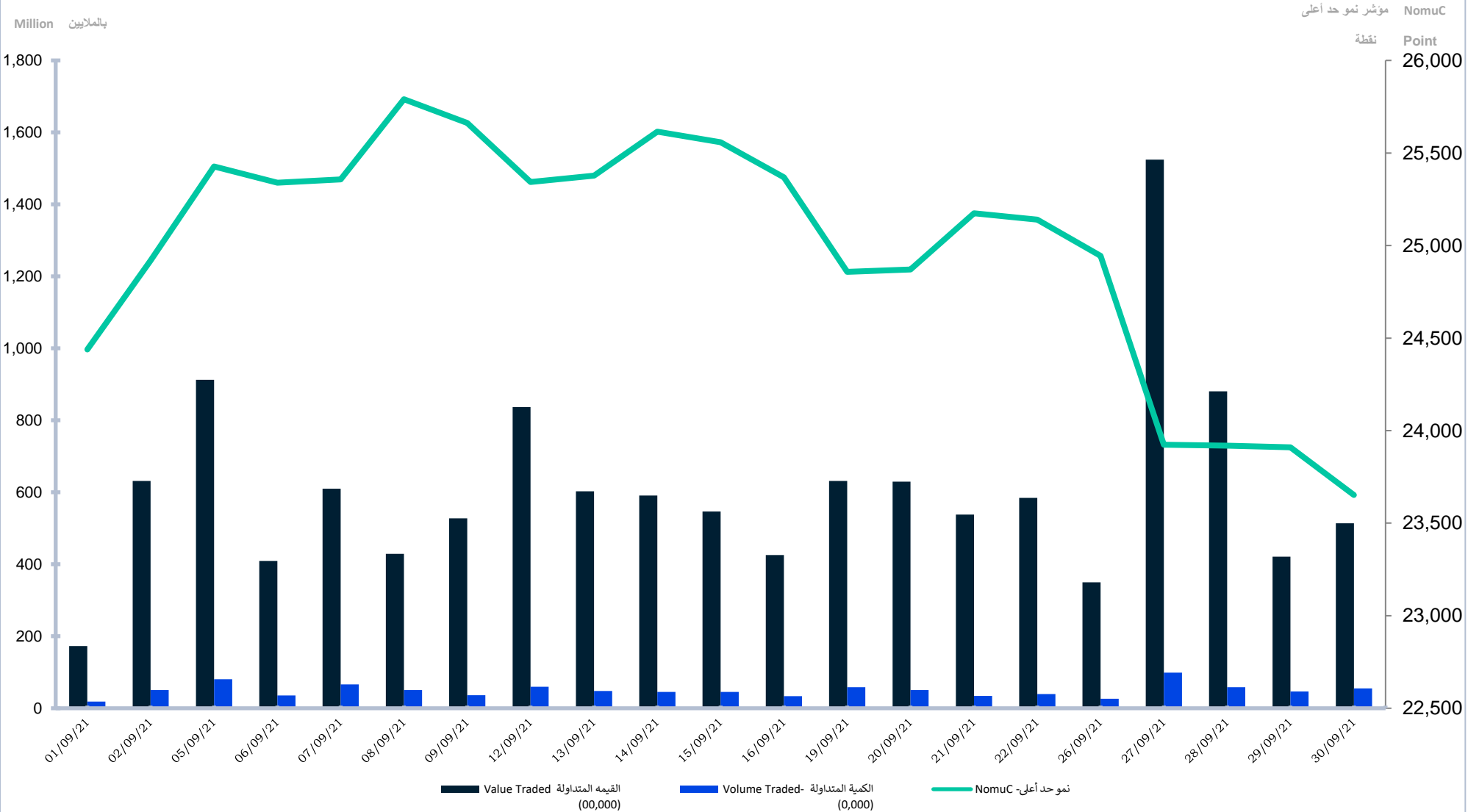

# مؤشر السوق الموازية (نمو حد أعلى) - القيمة والأسهم المتداولة - التسعة الأشهر الأولى 2021م

## NomuC - Value and Volume Traded - 1<sup>st</sup> Nine Months 2021



مقارنة معلومات التداول عن التسعة أشهر الأولى 2021م مع التسعة أشهر الأولى 2020م  
Comparing Trading Information for 1<sup>st</sup> Nine Months 2021 with 1<sup>st</sup> Nine Months 2020

Trading Information	نسبة التغير	التسعة أشهر الأولى 2020م	التسعة أشهر الأولى 2021م	سبتمبر 2021	أغسطس 2021	يوليو 2021	النصف الأول 2021	معلومات التداول
	% Change	1 <sup>st</sup> Nine Months -2020	1 <sup>st</sup> Nine Months -2021	September 2021	August 2021	July 2021	1 <sup>st</sup> Half -2021	
Transactions	15.09%	200,928	231,241	45,266	31,077	17,658	137,240	عدد الصفقات المنفذة
Volume Traded *	-14.17%	90,514,249	77,691,252	10,399,642	10,423,618	5,491,961	51,376,031	عدد الأسهم المتداولة *
Value Traded (SAR)	72.80%	4,355,178,438.39	7,525,601,076.24	1,277,154,385.40	963,734,801.84	442,536,590.15	4,842,175,298.85	قيمة الأسهم المتداولة (ريال)
Number of Trading Days	-	185	185	21	23	16	125	عدد أيام التداول
Daily Average of Transactions	15.09%	1,086.10	1,249.95	2,155.52	1,351.17	1,103.63	1,097.92	المتوسط اليومي لعدد الصفقات المنفذة
Daily Average of Shares Traded	-14.17%	489,266.21	419,952.71	495,221.05	453,200.78	343,247.56	411,008.25	المتوسط اليومي للأسهم المتداولة
Daily Average of Value (SAR)	72.80%	23,541,505.07	40,678,924.74	60,816,875.50	41,901,513.12	27,658,536.88	38,737,402.39	المتوسط اليومي لقيمة الأسهم المتداولة (ريال)
Market Capitalization (SAR bn)	110.19%	7.26	15.26	15.26	14.91	12.91	11.86	القيمة السوقية للأسهم المصدرة (مليار ريال)
Parallel Market Capped Index (NomuC)	67.58%	14,114.21	23,652.32	23,652.32	24,453.95	24,660.05	22,937.50	مؤشر السوق الموازية (نمو حد أعلى)
Number of newly companies listed	-	2	8	2	2	1	3	عدد الشركات الجديدة المدرجة
Number of listed companies	-	5	12	12	10	8	7	عدد الشركات المدرجة

\* Adjusted for all corporate actions

\* معدلة لجميع إجراءات الشركات



إحصائيات السوق - سبتمبر 2021م  
Market Statistics - September 2021

Materials	قيمة الاسهم المتداولة	الاسهم المتداولة	الصفقات المنفذة	المواد الأساسية
	Value Traded	Volume Traded	Transactions	
RIYADH CEMENT	78,923,799.80	2,156,582	2,502	أسمنت الرياض
WATANI STEEL	91,495,577.40	1,306,299	2,935	حديد وطني
ALNAQOOL	178,015,432.80	1,091,783	6,992	الناقول
MOBI	31,346,310.40	240,493	1,643	موبى
<b>Total</b>	<b>379,781,120.40</b>	<b>4,795,157</b>	<b>14,072</b>	<b>الإجمالي</b>
Capital Goods	قيمة الاسهم المتداولة	الاسهم المتداولة	الصفقات المنفذة	السلع الرأسمالية
	Value Traded	Volume Traded	Transactions	
NBM	2,790,196.60	9,743	480	الوطنية للبناء والتسويق
<b>Total</b>	<b>2,790,196.60</b>	<b>9,743</b>	<b>480</b>	<b>الإجمالي</b>
Consumer Services	قيمة الاسهم المتداولة	الاسهم المتداولة	الصفقات المنفذة	الخدمات الاستهلاكية
	Value Traded	Volume Traded	Transactions	
DWF	494,001,512.00	2,446,737	13,443	التطويرية الغذائية
BURGERIZZR	123,304,587.40	451,901	3,506	برغرإيزرز
<b>Total</b>	<b>617,306,099.40</b>	<b>2,898,638</b>	<b>16,949</b>	<b>الإجمالي</b>
Food & Beverages	قيمة الاسهم المتداولة	الاسهم المتداولة	الصفقات المنفذة	إنتاج الأغذية
	Value Traded	Volume Traded	Transactions	
FESH FASH	77,257,434.40	260,825	3,031	فش فاش
<b>Total</b>	<b>77,257,434.40</b>	<b>260,825</b>	<b>3,031</b>	<b>الإجمالي</b>
Health Care Equipment & Svc	قيمة الاسهم المتداولة	الاسهم المتداولة	الصفقات المنفذة	الرعاية الصحية
	Value Traded	Volume Traded	Transactions	
CMCER	155,329,914.10	1,714,430	8,215	المركز الكندي الطبي
<b>Total</b>	<b>155,329,914.10</b>	<b>1,714,430</b>	<b>8,215</b>	<b>الإجمالي</b>
Utilities	قيمة الاسهم المتداولة	الاسهم المتداولة	الصفقات المنفذة	المرافق العامة
	Value Traded	Volume Traded	Transactions	
NGDC	21,974.80	914	9	غاز
<b>Total</b>	<b>21,974.80</b>	<b>914</b>	<b>9</b>	<b>الإجمالي</b>
Real Estate Mgmt & Dev't	قيمة الاسهم المتداولة	الاسهم المتداولة	الصفقات المنفذة	إدارة وتطوير العقارات
	Value Traded	Volume Traded	Transactions	
SUMOU	32,372,200.80	513,899	1,395	سمو
BANAN	12,295,444.90	206,036	1,115	بنان
<b>Total</b>	<b>44,667,645.70</b>	<b>719,935</b>	<b>2,510</b>	<b>الإجمالي</b>
<b>Market</b>	<b>1,277,154,385.40</b>	<b>10,399,642</b>	<b>45,266</b>	<b>إجمالي السوق</b>

إحصائيات السوق - الربع الثالث 2021م  
Market Statistics - 3rd Quarter 2021

Materials	قيمة الاسهم المتداولة	الاسهم المتداولة	الصفقات المنفذة	المواد الأساسية
	Value Traded	Volume Traded	Transactions	
RIYADH CEMENT	225,929,738.50	6,283,517	7,374	أسمنت الرياض
WATANI STEEL	226,345,459.30	3,262,330	7,945	حديد وطني
ALNAQOOL	393,039,494.20	2,788,643	18,354	الناقول
MOBI	110,479,825.40	825,936	4,540	موبى
<b>Total</b>	<b>955,794,517.40</b>	<b>13,160,426</b>	<b>38,213</b>	<b>الإجمالي</b>
Capital Goods	قيمة الاسهم المتداولة	الاسهم المتداولة	الصفقات المنفذة	السلع الرأسمالية
	Value Traded	Volume Traded	Transactions	
NBM	6,621,223.00	23,094	1,307	الوطنية للبناء والتسويق
<b>Total</b>	<b>6,621,223.00</b>	<b>23,094</b>	<b>1,307</b>	<b>الإجمالي</b>
Consumer Services	قيمة الاسهم المتداولة	الاسهم المتداولة	الصفقات المنفذة	الخدمات الاستهلاكية
	Value Traded	Volume Traded	Transactions	
DWF	775,676,221.00	4,042,020	22,377	التطويرية الغذائية
BURGERIZZR	123,304,587.40	451,901	3,506	برغرايزرز
<b>Total</b>	<b>898,980,808.40</b>	<b>4,493,921</b>	<b>25,883</b>	<b>الإجمالي</b>
Food & Beverages	قيمة الاسهم المتداولة	الاسهم المتداولة	الصفقات المنفذة	إنتاج الأغذية
	Value Traded	Volume Traded	Transactions	
FESH FASH	175,614,209.00	626,819	7,980	فش فاش
<b>Total</b>	<b>175,614,209.00</b>	<b>626,819</b>	<b>7,980</b>	<b>الإجمالي</b>
Health Care Equipment & Svc	قيمة الاسهم المتداولة	الاسهم المتداولة	الصفقات المنفذة	الرعاية الصحية
	Value Traded	Volume Traded	Transactions	
CMCER	325,164,211.55	3,192,448	13,414	المركز الكندي الطبي
<b>Total</b>	<b>325,164,211.55</b>	<b>3,192,448</b>	<b>13,414</b>	<b>الإجمالي</b>
Utilities	قيمة الاسهم المتداولة	الاسهم المتداولة	الصفقات المنفذة	المرافق العامة
	Value Traded	Volume Traded	Transactions	
NGDC	21,974.80	914	9	غاز
<b>Total</b>	<b>21,974.80</b>	<b>914</b>	<b>9</b>	<b>الإجمالي</b>
Real Estate Mgmt & Dev't	قيمة الاسهم المتداولة	الاسهم المتداولة	الصفقات المنفذة	إدارة وتطوير العقارات
	Value Traded	Volume Traded	Transactions	
SUMOU	291,086,123.40	4,336,574	4,786	سمو
BANAN	30,142,709.84	481,025	2,409	بنان
<b>Total</b>	<b>321,228,833.24</b>	<b>4,817,599</b>	<b>7,195</b>	<b>الإجمالي</b>
<b>Market</b>	<b>2,683,425,777.39</b>	<b>26,315,221</b>	<b>94,001</b>	<b>اجمالي السوق</b>

إحصائيات السوق - التسعة أشهر الأولى 2021م  
Market Statistics - 1<sup>st</sup> Nine Months 2021

Materials	قيمة الاسهم المتداولة	الاسهم المتداولة	الصفقات المنفذة	المواد الأساسية
	Value Traded	Volume Traded	Transactions	
RIYADH CEMENT	786,159,066.75	23,382,821	25,541	أسمنت الرياض
WATANI STEEL	926,626,713.30	13,473,405	30,834	حديد وطني
ALNAQOOL	574,999,589.10	4,348,330	25,375	الناقول
MOBI	110,479,825.40	825,936	4,540	موبى
<b>Total</b>	<b>2,398,265,194.55</b>	<b>42,030,492</b>	<b>86,290</b>	<b>الإجمالي</b>
Capital Goods	قيمة الاسهم المتداولة	الاسهم المتداولة	الصفقات المنفذة	السلع الرأسمالية
	Value Traded	Volume Traded	Transactions	
NBM	368,434,514.60	1,376,308	6,726	الوطنية للبناء و التسويق
<b>Total</b>	<b>368,434,514.60</b>	<b>1,376,308</b>	<b>6,726</b>	<b>الإجمالي</b>
Consumer Services	قيمة الاسهم المتداولة	الاسهم المتداولة	الصفقات المنفذة	الخدمات الإستهلاكية
	Value Traded	Volume Traded	Transactions	
DWF	2,870,877,745.60	16,627,723	74,593	التطويرية الغذائية
BURGERIZZR	123,304,587.40	451,901	3,506	برغرإيزرز
<b>Total</b>	<b>2,994,182,333.00</b>	<b>17,079,624</b>	<b>78,099</b>	<b>الإجمالي</b>
Food & Beverages	قيمة الاسهم المتداولة	الاسهم المتداولة	الصفقات المنفذة	إنتاج الأغذية
	Value Traded	Volume Traded	Transactions	
FESH FASH	589,998,714.40	2,011,339	18,941	فش فاش
<b>Total</b>	<b>589,998,714.40</b>	<b>2,011,339</b>	<b>18,941</b>	<b>الإجمالي</b>
Health Care Equipment & Svc	قيمة الاسهم المتداولة	الاسهم المتداولة	الصفقات المنفذة	الرعاية الصحية
	Value Traded	Volume Traded	Transactions	
CMCER	325,164,211.55	3,192,448	13,414	المركز الكندي الطبي
<b>Total</b>	<b>325,164,211.55</b>	<b>3,192,448</b>	<b>13,414</b>	<b>الإجمالي</b>
Utilities	قيمة الاسهم المتداولة	الاسهم المتداولة	الصفقات المنفذة	المرافق العامة
	Value Traded	Volume Traded	Transactions	
NGDC	21,974.80	914	9	غاز
<b>Total</b>	<b>21,974.80</b>	<b>914</b>	<b>9</b>	<b>الإجمالي</b>
Real Estate Mgmt & Dev't	قيمة الاسهم المتداولة	الاسهم المتداولة	الصفقات المنفذة	إدارة وتطوير العقارات
	Value Traded	Volume Traded	Transactions	
SUMOU	819,391,423.50	11,519,102	25,353	سمو
BANAN	30,142,709.84	481,025	2,409	بنان
<b>Total</b>	<b>849,534,133.34</b>	<b>12,000,127</b>	<b>27,762</b>	<b>الإجمالي</b>
<b>Market</b>	<b>7,525,601,076.24</b>	<b>77,691,252</b>	<b>231,241</b>	<b>إجمالي السوق</b>

القيمة السوقية للأسهم المصدرة كما في 2021/09/30  
Market Capitalization as on 30/09/2021

Materials	النسبة للسوق	النسبة للقطاع	القيمة السوقية بالريال	سعر الاغلاق	عدد الاسهم المصدرة	المواد الأساسية
	%to Market	%to Industry Group	Market Capitalization - SAR	Close Price	Issued Shares	
RIYADH CEMENT	27.65	68.14	4,218,000,000.00	35.15	120,000,000	أسمنت الرياض
WATANI STEEL	5.32	13.11	811,370,000.00	67.00	12,110,000	حديد وطني
ALNAQOOL	3.40	8.39	519,100,000.00	179.00	2,900,000	الناقول
MOBI	4.21	10.37	642,000,000.00	128.40	5,000,000	موبى
<b>Total</b>	<b>40.58</b>	<b>100.00</b>	<b>6,190,470,000.00</b>	<b>-</b>	<b>140,010,000</b>	<b>الإجمالي</b>
Capital Goods	النسبة للسوق	النسبة للقطاع	القيمة السوقية بالريال	سعر الاغلاق	عدد الاسهم المصدرة	السلع الرأسمالية
	%to Market	%to Industry Group	Market Capitalization - SAR	Close Price	Issued Shares	
NBM	21.02	100.00	3,206,400,000.00	267.20	12,000,000	الوطنية للبناء و التسويق
<b>Total</b>	<b>21.02</b>	<b>100.00</b>	<b>3,206,400,000.00</b>	<b>-</b>	<b>12,000,000</b>	<b>الإجمالي</b>
Consumer Services	النسبة للسوق	النسبة للقطاع	القيمة السوقية بالريال	سعر الاغلاق	عدد الاسهم المصدرة	الخدمات الاستهلاكية
	%to Market	%to Industry Group	Market Capitalization - SAR	Close Price	Issued Shares	
DWF	3.34	44.46	510,000,000.00	170.00	3,000,000	التطويرية الغذائية
BURGERIZZR	4.18	55.54	637,000,000.00	254.80	2,500,000	برغرايززر
<b>Total</b>	<b>7.52</b>	<b>100.00</b>	<b>1,147,000,000.00</b>	<b>-</b>	<b>5,500,000</b>	<b>الإجمالي</b>
Food & Beverages	النسبة للسوق	النسبة للقطاع	القيمة السوقية بالريال	سعر الاغلاق	عدد الاسهم المصدرة	إنتاج الأغذية
	%to Market	%to Industry Group	Market Capitalization - SAR	Close Price	Issued Shares	
FESH FASH	2.13	100.00	324,310,000.00	287.00	1,130,000	فش فاش
<b>Total</b>	<b>2.13</b>	<b>100.00</b>	<b>324,310,000.00</b>	<b>-</b>	<b>1,130,000</b>	<b>الإجمالي</b>
Health Care Equipment & Svc	النسبة للسوق	النسبة للقطاع	القيمة السوقية بالريال	سعر الاغلاق	عدد الاسهم المصدرة	الرعاية الصحية
	%to Market	%to Industry Group	Market Capitalization - SAR	Close Price	Issued Shares	
CMCER	4.34	100.00	662,200,000.00	86.00	7,700,000	المركز الكندي الطبي
<b>Total</b>	<b>4.34</b>	<b>100.00</b>	<b>662,200,000.00</b>	<b>-</b>	<b>7,700,000</b>	<b>الإجمالي</b>
Utilities	النسبة للسوق	النسبة للقطاع	القيمة السوقية بالريال	سعر الاغلاق	عدد الاسهم المصدرة	المرافق العامة
	%to Market	%to Industry Group	Market Capitalization - SAR	Close Price	Issued Shares	
NGDC	1.27	100.00	194,000,000.00	38.80	5,000,000	غاز
<b>Total</b>	<b>1.27</b>	<b>100.00</b>	<b>194,000,000.00</b>	<b>-</b>	<b>5,000,000</b>	<b>الإجمالي</b>
Real Estate Mgmt & Dev't	النسبة للسوق	النسبة للقطاع	القيمة السوقية بالريال	سعر الاغلاق	عدد الاسهم المصدرة	إدارة وتطوير العقارات
	%to Market	%to Industry Group	Market Capitalization - SAR	Close Price	Issued Shares	
SUMOU	15.44	66.69	2,355,000,000.00	62.80	37,500,000	سمو
BANAN	7.71	33.31	1,176,000,000.00	58.80	20,000,000	بنان
<b>Total</b>	<b>23.15</b>	<b>100.00</b>	<b>3,531,000,000.00</b>	<b>-</b>	<b>57,500,000</b>	<b>الإجمالي</b>
<b>Market</b>	<b>100</b>	<b>-</b>	<b>15,255,380,000.00</b>	<b>-</b>	<b>228,840,000</b>	<b>اجمالي السوق</b>

التقرير الإحصائي

Statistical Report

تداول السعودية  
Saudi Exchange

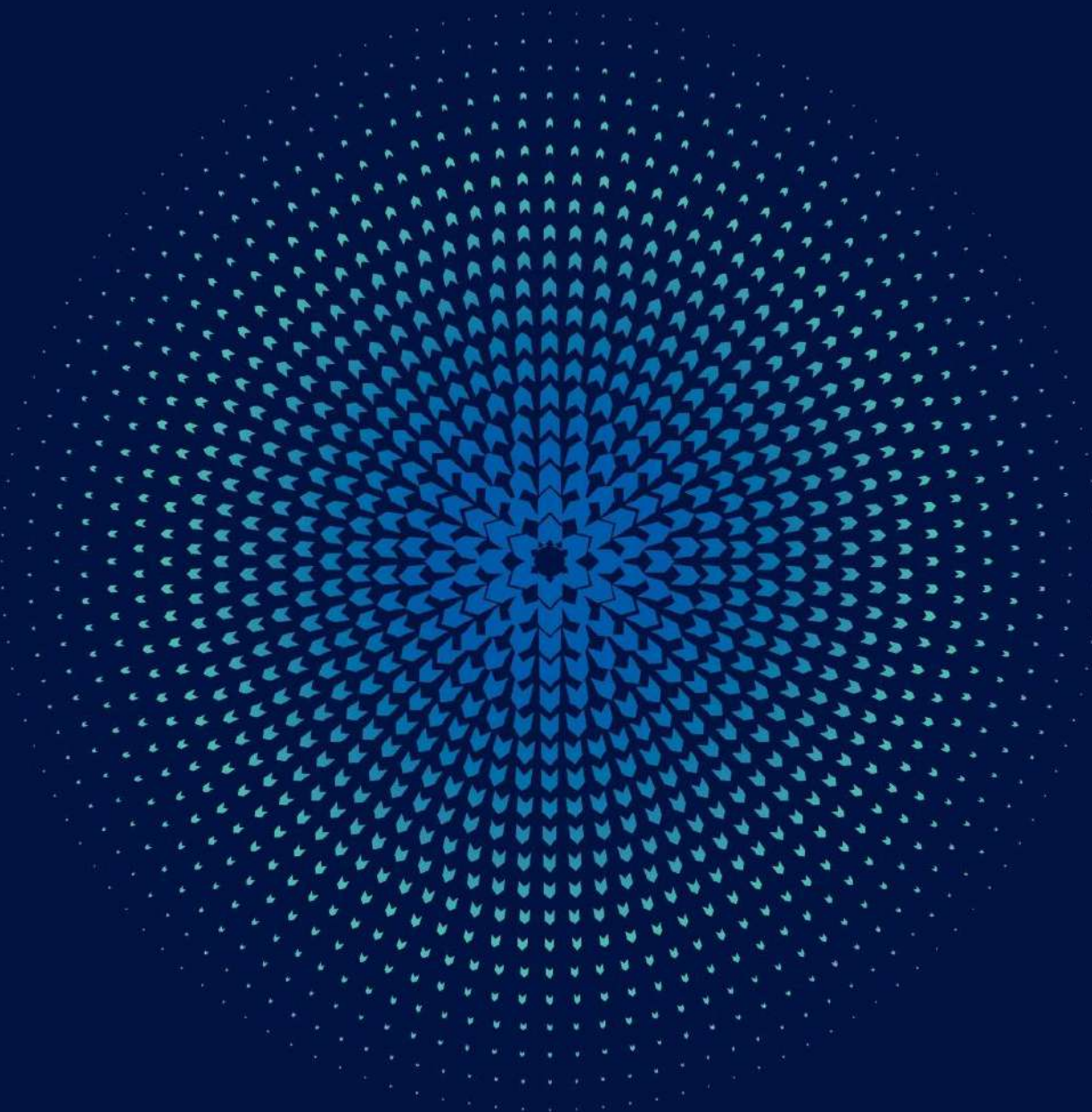

سوق الصكوك والسندات

**Sukuk & Bonds**

سوق صناديق المؤشرات المتداولة

**ETFs**

صناديق الاستثمار المغلقة

**CEFS**

قيمة الإصدارات الإجمالية - سبتمبر 2021م

Total Size Of Issuances - September 2021

Month	عدد الصكوك والسندات المدرجة	قيمة الإصدارات الإجمالية (ر.س.)	إغلاق المؤشر	القيمة الاسمية المتداولة (ر.س.)	القيمة المتداولة (ر.س.)	عدد الصفقات	الشهر
	Sukuk & Bonds Listed	Total Size Of Issuances (SAR)	Index Close	Nominal Value Traded (SAR)	Value Traded (SAR)	No. Of Trades	
January	73	389,745,419,020	1,024.17	1,505,064,000	1,560,419,106.31	127	يناير
February	72	392,255,419,020	1,020.09	3,190,984,000	3,388,918,555.88	215	فبراير
March	72	399,919,219,020	1,012.51	8,334,803,000	9,040,108,144.77	202	مارس
<b>1<sup>st</sup> Quarter 2021</b>	<b>72</b>	<b>399,919,219,020.00</b>	<b>1,012.51</b>	<b>13,030,851,000.00</b>	<b>13,989,445,806.96</b>	<b>544</b>	<b>الربع الأول 2021</b>
April	72	411,632,219,020	1,017.55	964,167,000	997,510,240.36	180	أبريل
May	72	415,162,219,020	1,019.74	2,412,108,000	2,554,945,688.66	114	مايو
June	73	423,250,223,740	1,011.07	1,884,701,000	2,045,152,275.26	183	يونيو
<b>2<sup>nd</sup> Quarter 2021</b>	<b>73</b>	<b>423,250,223,740.00</b>	<b>1,011.07</b>	<b>5,260,976,000.00</b>	<b>5,597,608,204.28</b>	<b>477</b>	<b>الربع الثاني 2021</b>
July	73	433,661,923,740	1,014.41	1,654,138,000	1,641,675,504.01	115	يوليو
August	75	445,020,538,740	1,013.01	3,331,474,000	3,377,067,367.53	232	أغسطس
September	75	451,695,742,740	1,001.21	1,352,685,000	1,387,109,514.52	244	سبتمبر
<b>3<sup>rd</sup> Quarter 2021</b>	<b>75</b>	<b>451,695,742,740.00</b>	<b>1,001.21</b>	<b>6,338,297,000.00</b>	<b>6,405,852,386.06</b>	<b>591</b>	<b>الربع الثالث 2021</b>
<b>Total</b>	<b>75</b>	<b>451,695,742,740.00</b>	<b>-</b>	<b>24,630,124,000.00</b>	<b>25,992,906,397.30</b>	<b>1,612</b>	<b>الإجمالي</b>

إحصائيات السوق - التسعة أشهر الأولى 2021م  
Market Statistics - 1<sup>st</sup> Nine Months 2021

SUKUK & BONDS	عدد الصكوك والسندات المدرجة	إغلاق المؤشر	القيمة الاسمية المتداولة (ر.س)	القيمة المتداولة (ر.س)	عدد الصفقات	الصكوك و السندات
	Sukuk & Bonds Listed	Index Close	Nominal Value Traded (SAR)	Value Traded (SAR)	No. Of Trades	
Corporate Sukuk & Bonds Index	5	994.23	0	0.00	0	مؤشر صكوك وسندات الشركات
Government Debt Instruments index	70	1,013.40	24,630,124,000	25,992,906,397.30	1,612	مؤشر أدوات الدين الحكومية
Sukuk & Bonds Market Index	75	1,001.21	24,630,124,000	25,992,906,397.30	1,612	مؤشر سوق الصكوك والسندات

إحصائيات صناديق المؤشرات المتداولة - التسعة أشهر الأولى 2021م  
ETFs Statistics - 1<sup>st</sup> Nine Months 2021

ETFs	الكمية المتداولة	القيمة المتداولة (ريال)	الصفقات المنفذة	صناديق المؤشرات المتداولة
	Volume Traded	Value Traded (SAR)	Transactions	
FALCOM 30	23,537,634	968,089,896.30	12,866	فالكم 30
FALCOM PETROCHEMICAL	676,396	25,486,388.20	4,237	فالكم للبتروكيماويات
HSBC MT30	199,304	8,015,355.50	2,613	مؤشر إتش إس بي سي أم تي 30
ALBILAD SUKUK	35,881,831	360,403,129.03	19,576	صكوك البلاد
ALINMA SUKUK	3,410,751	351,496,053.80	1,473	صكوك الإنماء
ALBILAD GOLD	28,159,576	289,678,683.28	45,113	البلاد للذهب
<b>Total</b>	<b>91,865,492</b>	<b>2,003,169,506.11</b>	<b>85,878</b>	<b>الإجمالي</b>



## إحصائيات صناديق الاستثمار المغلقة - سبتمبر 2021م CEFs Statistics - September 2021

CEFs	الكمية المتداولة	القيمة المتداولة (ريال)	الصفقات المنفذة	صناديق الاستثمار المغلقة
	Volume Traded	Value Traded (SAR)	Transactions	
Alkhabeer Income	3,740,186	33,930,195.86	8,542	الخبير للدخل
<b>Total</b>	<b>3,740,186</b>	<b>33,930,195.86</b>	<b>8,542</b>	<b>الإجمالي</b>

## إحصائيات صناديق الاستثمار المغلقة CEFs Statistics

Month	الكمية المتداولة	القيمة المتداولة (ريال)	الصفقات المنفذة	الشهر
	Volume Traded	Value Traded (SAR)	Transactions	
January *	96,579,299	1,103,212,727	84,585	يناير *
February	25,906,725	243,688,519	33,790	فبراير
March	13,491,137	122,522,418	22,385	مارس
<b>1<sup>st</sup> Quarter 2021</b>	<b>135,977,161</b>	<b>1,469,423,664</b>	<b>140,760</b>	<b>الربع الأول 2021</b>
April	6,191,204	55,920,771	10,915	أبريل
May	10,194,204	94,473,465	11,267	مايو
June	7,297,727	67,383,903	11,104	يونيو
<b>2<sup>nd</sup> Quarter 2021</b>	<b>23,683,135</b>	<b>217,778,139</b>	<b>33,286</b>	<b>الربع الثاني 2021</b>
July	4,130,756	37,855,595	6,473	يوليو
August	9,914,199	91,768,660	12,067	أغسطس
September	3,740,186	33,930,196	8,542	سبتمبر
<b>3<sup>rd</sup> Quarter 2021</b>	<b>17,785,141</b>	<b>163,554,451</b>	<b>27,082</b>	<b>الربع الثالث 2021</b>
<b>Total</b>	<b>177,445,437</b>	<b>1,850,756,253.61</b>	<b>201,128</b>	<b>الإجمالي</b>

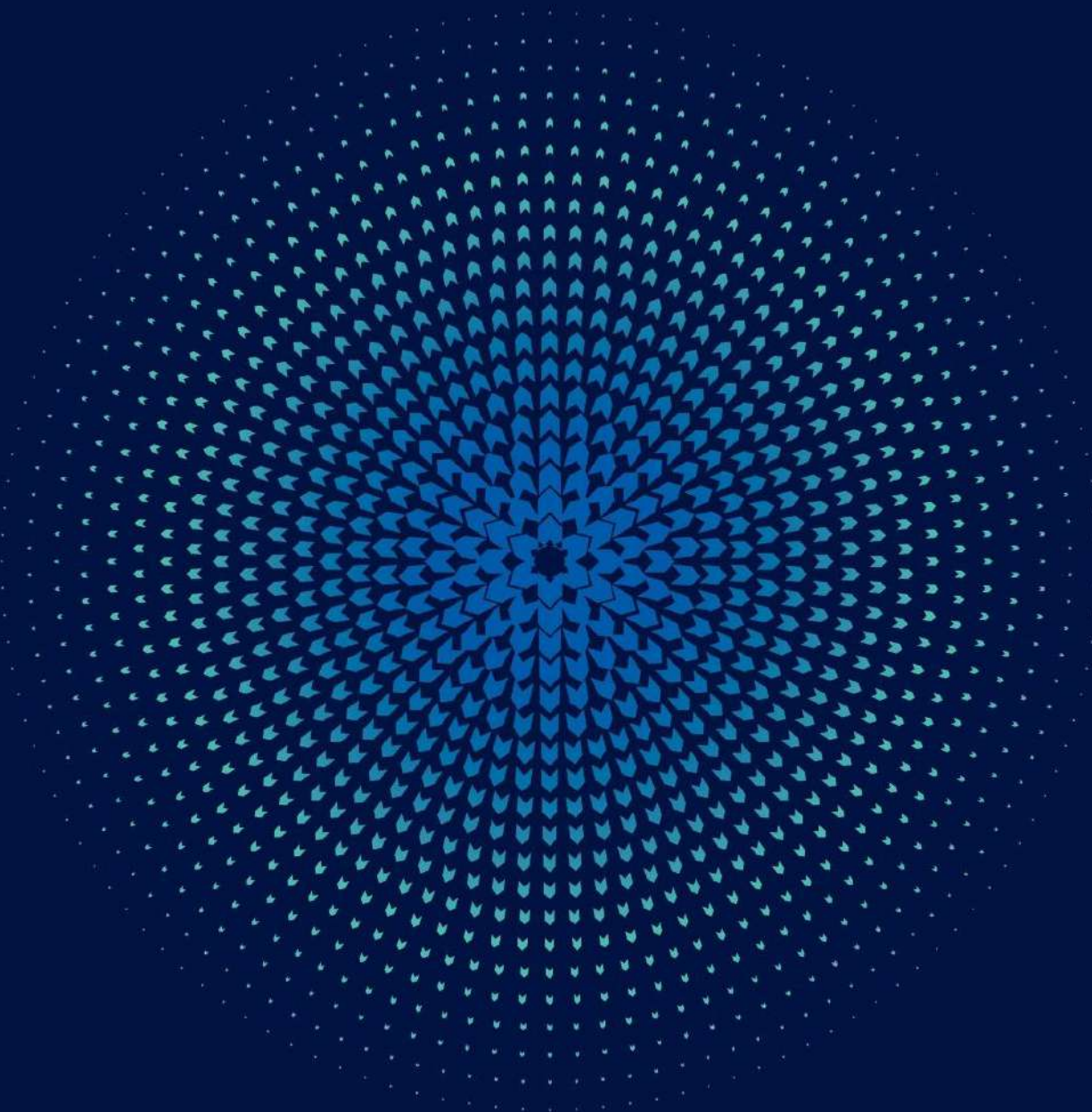

## إحصائيات سوق المشتقات - سبتمبر 2021م Derivatives Statistics - September 2021

CONTRACT	الكمية المتداولة	القيمة المتداولة (ريال)	الصفقات المنفذة	العقد
	Volume Traded	Value Traded (SAR)	Transactions	
MSCI Tadawul 30 Index Futures September 21 *	1	152,600.00	1	العقود المستقبلية لمؤشر (إم إس سي أي تداول 30) سبتمبر 21 *
MSCI Tadawul 30 Index Futures October 21	20	3,069,000.00	1	العقود المستقبلية لمؤشر (إم إس سي أي تداول 30) أكتوبر 21
MSCI Tadawul 30 Index Futures November 21	20	3,068,000.00	1	العقود المستقبلية لمؤشر (إم إس سي أي تداول 30) نوفمبر 21
MSCI Tadawul 30 Index Futures December 21	0	0.00	0	العقود المستقبلية لمؤشر (إم إس سي أي تداول 30) ديسمبر 21
MSCI Tadawul 30 Index Futures March 22	0	0.00	0	العقود المستقبلية لمؤشر (إم إس سي أي تداول 30) مارس 22
<b>Total</b>	<b>41</b>	<b>6,289,600.00</b>	<b>3</b>	<b>الإجمالي</b>

\* Delisted

\* إلغاء إدراج

## إحصائيات سوق المشتقات الشهرية - 2021 Derivatives Monthly Statistics - 2021

Month	الكمية المتداولة	القيمة المتداولة (ريال)	الصفقات المنفذة	الشهر
	Volume Traded	Value Traded (SAR)	Transactions	
January	52	6,128,800.00	2	يناير
February	23	2,806,000.00	4	فبراير
March	9	1,193,400.00	1	مارس
<b>1<sup>st</sup> Quarter 2021</b>	<b>84</b>	<b>10,128,200</b>	<b>7</b>	<b>الربع الأول 2021</b>
April	41	5,436,600.00	2	أبريل
May	20	2,809,000.00	1	مايو
June	20	2,908,000.00	1	يونيو
<b>2<sup>nd</sup> Quarter 2021</b>	<b>81</b>	<b>11,153,600</b>	<b>4</b>	<b>الربع الثاني 2021</b>
July	0	0.00	0	يوليو
August	46	6,769,250.00	4	أغسطس
September	41	6,289,600.00	3	سبتمبر
<b>3<sup>rd</sup> Quarter 2021</b>	<b>87</b>	<b>13,058,850</b>	<b>7</b>	<b>الربع الثالث 2021</b>
<b>Total</b>	<b>252</b>	<b>34,340,650.00</b>	<b>18</b>	<b>الإجمالي</b>