

Market Summary

ملخص السوق

Value of Shares Traded Reached ₪ 616.57 billion.
Number of Transactions Executed Reached 52.69 million
During 1st Half 2026

At the end of the 1st Half 2026 Tadawul All Share Index (TASI) closed at 10,799.92 points, decreasing by 364.04 points 3.26% over the same period of the previous year. Highest close level for the index during period was 11,589.05 point on 15/04/2026.

Total equity market capitalization at the end of the 1st Half 2026 reached ₪ 9,436.00 billion (\$2,516.27 billion), increasing by 3.40% over the same period of the previous year.

The total value of shares traded during the 1st Half 2026 reached ₪ 616.57 billion (\$164.42 billion), decreasing by 10.39% over the same period of the previous year.

The total number of volume traded* reached 31.05 billion shares during the 1st Half 2026 compared to 28.85 billion shares traded during the 1st Half 2025, an increase of 7.64%.

The total number of transactions executed during the 1st Half 2026 reached 52.69 million compared to 59.73 million trades during the 1st Half 2025, a decrease of 11.79%.

* Adjusted to all corporate actions.

- Number of trading days during 1st Half 2026 were 118, against 120 trading days during 1st Half 2025.

القيمة المتداولة بلغت 616.57 مليار ₪.
عدد الصفقات المنفذة بلغ 52.69 مليون خلال النصف الأول 2026م

في نهاية النصف الأول 2026م أغلق مؤشر السوق الرئيسية (تاسي) عند مستوى 10,799.92 نقطة، منخفضاً 364.04 نقطة 3.26% مقارنة بإغلاق النصف الأول للعام السابق. وقد كانت أعلى نقطة لإغلاق للمؤشر خلال الفترة في يوم 15/04/2026م عند مستوى 11,589.05 نقطة.

بلغت القيمة السوقية في نهاية النصف الأول 2026م، 9,436.00 مليار ₪ أي ما يعادل، (2,516.27 مليار \$)، وذلك بارتفاع بلغت نسبته 3.40% مقارنة بالنصف الأول من العام السابق.

بلغت القيمة المتداولة خلال النصف الأول 2026م، 616.57 مليار ₪ أي ما يعادل، (164.42 مليار \$) وذلك بانخفاض بلغت نسبته 10.39% مقارنة بالنصف الأول من العام السابق.

وبلغ إجمالي الكمية المتداولة* خلال النصف الأول 2026م، 31.05 مليار سهم مقابل 28.85 مليار سهم تم تداولها خلال النصف الأول 2025، وذلك بارتفاع بلغت نسبته 7.64%.

أما إجمالي عدد الصفقات المنفذة خلال النصف الأول 2026م، فقد بلغ 52.69 مليون صفقة مقابل 59.73 مليون صفقة تم تنفيذها خلال النصف الأول 2025م، وذلك بانخفاض بلغت نسبته 11.79%.

* معدلة لجميع إجراءات الشركات.

- بلغ عدد أيام التداول خلال النصف الأول 2026م، 118 يوماً مقابل 120 يوماً خلال النصف الأول 2025م.

إحصائيات التداول الشهرية 2026م
Monthly Trading Statistics 2026

الشهر	الكمية المتداولة*	القيمة المتداولة ٴ	عدد الصفقات	عدد الشركات المدرجة
Month	Volume Traded*	Value Traded ٴ	No. of Trades	Number of Listed Companies
يناير / January	5,068,130,989	100,020,973,021.10	9,175,381	268
فبراير / February	4,627,856,357	87,145,214,915.83	7,785,289	268
مارس / March	4,946,552,864	103,905,932,745.04	8,143,582	269
الربع الأول / 1 st Quarter	14,642,540,210	291,072,120,681.97	25,104,252	-
أبريل / April	6,828,711,333	125,542,086,410.27	10,699,595	269
مايو / May	4,291,590,359	91,628,206,148.13	7,524,444	270
يونيو / June	5,288,188,693	108,329,732,967.49	9,360,719	270
الربع الثاني / 2 nd Quarter	16,408,490,385	325,500,025,525.89	27,584,758	-
الإجمالي / Total	31,051,030,595	616,572,146,207.86	52,689,010	-

* Adjusted for all corporate actions

* معدلة لجميع إجراءات الشركات

المؤشرات المالية 2026م
Financial Indicators 2026

الشهر	المؤشر العام	نسبة التغير	القيمة السوقية ٴ	نسبة التغير	العائد على السهم ٴ	السعر للعائد	القيمة الدفترية ٴ	السعر / القيمة الدفترية
Month	TASI	% Change	Market Capitalization ٴ	% Change	EPS ٴ	P/E Ratio	Book Value ٴ	P/B Value
يناير / January	11,382.08	-	9,564,609,638,012.44	-	1.60	16.37	9.44	2.95
فبراير / February	10,709.04	-5.91%	9,137,778,123,795.83	-4.46%	1.60	15.65	9.44	2.82
مارس / March	11,249.54	5.05%	9,858,847,451,437.87	7.89%	1.60	16.87	9.44	3.04
أبريل / April	11,187.66	-0.55%	9,941,964,520,070.86	0.84%	1.44	17.80	9.39	3.06
مايو / May	11,077.91	-0.98%	9,860,700,226,896.50	-0.82%	1.54	16.71	9.56	2.97
يونيو / June	10,799.92	-2.51%	9,435,998,292,619.01	-4.31%	1.53	16.00	9.55	2.84

Indices Maintenance for the 1st Quarter 2026

The following companies were included in the Saudi Exchange indices effective from Sunday 05/04/2026:

1. **Nofoth Food Products Co.**, Tadawul All Share Index (TASI) and Food & Beverages index.
2. **Alwasail Industrial Co.**, Tadawul All Share Index (TASI) and Capital Goods index.
3. **Saleh Abdulaziz Al Rashed and Sons Co.**, Tadawul All Share Index (TASI) and Materials index.
4. **Khaled Dhafer and Brothers for Logistics Services Co.**, Parallel Market Capped Index (NomuC).

صيانة المؤشرات للربع الأول 2026م

تم إضافة أسهم الشركات التالية الى مؤشرات تداول السعودية ابتداء من يوم الأحد 1447/10/17هـ الموافق 2026/04/05م:

1. **شركة نفوذ للمنتجات الغذائية**، مؤشر السوق الرئيسية (تاسي) ومؤشر إنتاج الأغذية.
2. **شركة الوسائل الصناعية**، مؤشر السوق الرئيسية (تاسي) ومؤشر السلع الرأسمالية.
3. **شركة صالح عبدالعزيز الراشد وأولاده**، مؤشر السوق الرئيسية (تاسي) ومؤشر المواد الأساسية.
4. **شركة خالد ظافر وإخوانه للخدمات اللوجستية**، مؤشر السوق الموازية (نمو حد أعلى).

The CMA Opens the Capital Market to All Categories of Foreign Investors

The Capital Market Authority (CMA) announced the opening of the capital market to all categories of foreign investors and enabling them to invest directly therein as of 1 February 2026, following the CMA Board's approval of the regulatory framework allowing non-resident foreign investors to invest directly in the Main Market. Accordingly, the capital market, across all its segments, will be accessible to various categories of investors from around the world for direct participation.

The approved amendments aim to expand and diversify the base of investors permitted to invest in the Main Market, thereby supporting investment inflows and enhancing market liquidity.

The approved amendments eliminated the concept of the Qualified Foreign Investor (QFI) in the Main Market, thereby allowing all categories of foreign investors to access the market without the need to meet qualification requirements. It also eliminated the regulatory framework governing swap agreements, which were used as an option to enable non-resident foreign investors to obtain economic benefits only from listed securities, and the allowance of direct investment in shares listed on the Main Market.

هيئة السوق المالية تفتح السوق المالية لجميع فئات المستثمرين الأجانب

أعلنت هيئة السوق المالية فتح السوق المالية لجميع فئات المستثمرين الأجانب وتمكينهم من الاستثمار المباشر فيها ابتداءً من 1 فبراير 2026م، وذلك بعد أن اعتمد مجلس الهيئة مشروع الإطار التنظيمي للسماح للمستثمرين الأجانب غير المقيمين بالاستثمار المباشر في السوق الرئيسية، لتصبح السوق المالية بجميع فئاتها متاحة لمختلف فئات المستثمرين من أنحاء العالم للدخول فيها بشكل مباشر.

وتهدف التعديلات المعتمدة إلى توسيع وتنويع قاعدة المستثمرين الذين يجوز لهم الاستثمار في السوق الرئيسية، بما يدعم تدفق الاستثمارات ويعزز مستوى السيولة.

وألغت التعديلات المعتمدة مفهوم المستثمر الأجنبي المؤهل في السوق الرئيسية، بما يتيح لكافة فئات المستثمرين الأجانب الدخول إلى السوق دون الحاجة إلى استيفاء متطلبات التأهيل، إضافة إلى إلغاء الإطار التنظيمي لاتفاقيات المبادلة التي كانت تُستخدم كخيار لتمكين المستثمرين الأجانب غير المقيمين من الحصول على المنافع الاقتصادية فقط للأوراق المالية المدرجة، وإتاحة الاستثمار المباشر في الأسهم المدرجة في السوق الرئيسية.

إجراءات الشركات خلال النصف الأول 2026م
Corporate Actions During 1st Half 2026

#	Company	Action Type	التاريخ	رأس المال (القديم)	رأس المال (الجديد)	الاسهم المصدرة (القديم)	الاسهم المصدرة (الجديد)	نوع الإجراء	الشركة
			Date	Share Capital (Old)	Share Capital (New)	Issued Shares (Old)	Issued Shares (New)		
1	Shatirah House Restaurant Co.	Bonus - 3 free shares for every 5 shares held	01/01/2026	35,000,000	56,000,000	35,000,000	56,000,000	أسهم منحة - 3 أسهم مجانية لكل 5 أسهم مملوكة	شركة مطاعم بيت الشطيرة للوجبات السريعة
2	Al Hassan Ghazi Ibrahim Shaker Co.	Bonus - 1 free share for every 5 shares held	08/01/2026	555,000,000	677,100,000	55,500,000	67,710,000	أسهم منحة - 1 سهم مجاني لكل 5 أسهم مملوكة	شركة الحسن غازي إبراهيم شاكر
3	Al Mawarid Manpower Co.	Bonus - 1 free share for every 3 shares held	10/02/2026	150,000,000	200,000,000	15,000,000	20,000,000	أسهم منحة - 1 سهم مجاني لكل 3 أسهم مملوكة	شركة الموارد للقوى البشرية
4	Saudi Printing and Packaging Co.	Capital increase - Debt conversion	11/02/2026	600,000,000	652,070,640	60,000,000	65,207,064	زيادة رأس مال - تحويل الدين	الشركة السعودية للطباعة والتغليف
5	United International Transportation Co.	Bonus - 1 free share for every 3 shares held	19/02/2026	781,666,680	1,045,422,240	78,166,668	104,542,224	أسهم منحة - 1 سهم مجاني لكل 3 أسهم مملوكة	الشركة المتحدة الدولية للمواصلات
6	Rabigh Refining and Petrochemical Co.	Capital Reduction (through reducing the nominal value of issued shares from 10 ﷻ to 6.85 ﷻ)	29/03/2026	21,973,649,980	16,709,999,980	1,671,000,000	1,671,000,000	تخفيض رأس مال (عن طريق تخفيض القيمة الاسمية للأسهم المصدرة من 10 ﷻ إلى 6.85 ﷻ)	شركة رابغ للتكرير والبتروكيماويات
7	Riyadh Bank	Bonus - 1 free share for every 3 shares held	05/04/2026	30,000,000,000	40,000,000,000	3,000,000,000	4,000,000,000	أسهم منحة - 1 سهم مجاني لكل 3 أسهم مملوكة	بنك الرياض
8	Al Rajhi Bank	Bonus - 1 free share for every 2 shares held	20/04/2026	40,000,000,000	60,000,000,000	4,000,000,000	6,000,000,000	أسهم منحة - 1 سهم مجاني لكل 2 أسهم مملوكة	مصرف الراجحي
9	Alinma Bank	Bonus - 1 free share for every 5 shares held	21/04/2026	25,000,000,000	30,000,000,000	2,500,000,000	3,000,000,000	أسهم منحة - 1 سهم مجاني لكل 5 أسهم مملوكة	مصرف الإنماء
10	Taiba Investments Co.	Bonus - 1 free share for every 1.09 shares held	10/05/2026	2,604,574,830	5,000,000,000	260,457,483	500,000,000	أسهم منحة - 1 سهم مجاني لكل 1.09 أسهم مملوكة	شركة طيبة للاستثمار
11	United International Holding Co.	Bonus - 1.88 free shares for every 1 share held	10/05/2026	250,000,000	750,000,000	25,000,000	75,000,000	أسهم منحة - 1.88 أسهم مجانية لكل 1 سهم مملوك	الشركة المتحدة الدولية القابضة
12	BAAN Holding Group Co.	Capital Increase - Acquisition	11/05/2026	315,000,000	619,966,936	315,000,000	619,966,936	زيادة رأس مال - استحواذ	شركة مجموعة بان القابضة
13	Middle East Pharmaceutical Industries Co.	Bonus - 3 free shares for every 4 shares held	11/05/2026	200,000,000	350,000,000	20,000,000	35,000,000	أسهم منحة - 3 أسهم مجانية لكل 4 أسهم مملوكة	شركة الشرق الأوسط للصناعات الدوائية
14	Seera Group Holding	Capital Reduction	09/06/2026	3,000,000,000	2,740,486,520	300,000,000	274,048,652	تخفيض رأس مال	مجموعة سيرا القابضة
15	Al-Rajhi Company for Cooperative Insurance	Bonus - 1 free share for every 1 share held	21/06/2026	1,000,000,000	2,000,000,000	100,000,000	200,000,000	أسهم منحة - 1 سهم مجاني لكل 1 سهم مملوك	شركة الراجحي للتأمين التعاوني
16	Maharah Human Resources Co.	Bonus - 5 free shares for every 19 shares held	29/06/2026	475,000,000	600,000,000	475,000,000	600,000,000	أسهم منحة - 5 أسهم مجانية لكل 19 أسهم مملوكة	شركة مهارة الموارد البشرية

الطروحات الجديدة (الإكتتابات الأولية) خلال النصف الأول 2026م
Initial Public Offerings (IPOs) During 1st Half 2026

#	Company	Industry Group	تاريخ الإكتتاب Offer Date	تاريخ الإدراج Listing Date	رأس المال Share Capital	الأسهم المصدرة Issued Shares	أسهم الإكتتاب Offered Shares	متحصلات الإكتتاب Offered Value	سعر الطرح Offer Price	القطاع	الشركة
1	Saleh Abdulaziz Al Rashed and Sons Co.	Materials	12/02/2026	11/03/2026	186,000,000	18,600,000	5,580,000	251,100,000	45.00	المواد الأساسية	شركة صالح عبدالعزيز الراشد وأولاده
2	Dar Albalad for Business Solutions Co.	Software & Services	10/05/2026	20/05/2026	70,000,000	70,000,000	21,000,000	204,750,000	9.75	التطبيقات وخدمات التقنية	شركة دار البلد لحلول الأعمال
Total			-	-	256,000,000	88,600,000	26,580,000	455,850,000	-	الإجمالي	

الشركات الجديدة المدرجة خلال النصف الأول 2026م

New Listing During 1st Half 2026

#	Company	تاريخ الإدراج	رأس المال ٲ	الأسهم المصدرة	سعر الطرح ٲ	الشركة
		Listing Date	Share Capital ٲ	Issued Shares	Offer Price ٲ	
1	Saleh Abdulaziz Al Rashed and Sons Co.	11/03/2026	186,000,000	18,600,000	45.00	شركة صالح عبدالعزيز الراشد وأولاده
2	Dar Albalad for Business Solutions Co.	20/05/2026	70,000,000	70,000,000	9.75	شركة دار البلد لحلول الأعمال
Total		-	256,000,000	88,600,000	-	الإجمالي

الشركات المنتقلة من السوق الموازية (نمو) الى السوق الرئيسية خلال النصف الأول 2026م

Companies transferred from the Parallel Market (Nomu) to the Main Market During 1st Half 2026

Company	تاريخ الإدراج	رأس المال ر.س.	الأسهام المصدرة	الشركة
	Listing Date	Share Capital ر.س.	Issued Shares	
Nofoth Food Products Co.	21/01/2026	96,000,000	96,000,000	شركة نفوذ للمنتجات الغذائية
Alwasail Industrial Co.	21/01/2026	250,000,000	250,000,000	شركة الوسائل الصناعية
Total	-	346,000,000	346,000,000	الإجمالي

أداء مؤشرات القطاعات Performance of Industry Group Indices

Industry Group	يونيو 2026م	مايو 2026م	نسبة التغير	نسبة التغير للعام حتى تاريخه	القطاع
	June 2026	May 2026	% Change	% YTD	
Energy	4,992.38	5,268.12	-5.23%	9.84%	الطاقة
Materials	5,009.84	5,332.63	-6.05%	1.35%	المواد الاساسية
Capital Goods	15,510.13	15,948.30	-2.75%	3.89%	السلع الرأسمالية
Commercial & Professional Svc	3,960.58	3,889.77	1.82%	-1.84%	الخدمات التجارية والمهنية
Transportation	4,380.55	4,369.41	0.25%	-11.26%	النقل
Consumer Durables & Apparel	3,743.41	3,484.33	7.44%	5.85%	السلع طويلة الاجل
Consumer Services	3,306.78	3,202.33	3.26%	-6.11%	الخدمات الاستهلاكية
Media and Entertainment	10,387.64	10,982.53	-5.42%	-35.90%	الإعلام والترفيه
Consumer Discretionary Distribution & Retail	7,588.44	7,562.47	0.34%	2.03%	تجزئة وتوزيع السلع الكمالية
Consumer Staples Distribution & Retail	5,589.50	5,818.15	-3.93%	-2.01%	تجزئة وتوزيع السلع الاستهلاكية
Food & Beverages	4,579.77	4,599.07	-0.42%	5.37%	إنتاج الأغذية
Household & Personal Products	4,516.57	4,709.94	-4.11%	-1.13%	المنتجات المنزلية و الشخصية
Health Care Equipment & Svc	8,694.35	8,976.74	-3.15%	-11.89%	الرعاية الصحية
Pharma, Biotech & Life Science	4,656.58	4,758.41	-2.14%	6.48%	الادوية
Banks	12,614.12	12,822.32	-1.62%	2.93%	البنوك
Financial Services	5,075.87	5,371.28	-5.50%	-6.07%	الخدمات المالية
Insurance	9,203.27	9,025.47	1.97%	23.59%	التأمين
Software & Services	55,121.21	55,335.21	-0.39%	-5.19%	التطبيقات وخدمات التقنية
Telecommunication Services	8,547.99	8,776.21	-2.60%	-2.45%	الاتصالات
Utilities	7,736.09	7,614.10	1.60%	6.22%	المرافق العامة
REITs	3,031.58	3,037.54	-0.20%	3.76%	الصناديق العقارية المتداولة
Real Estate Mgmt & Dev't	2,943.72	2,956.01	-0.42%	2.30%	إدارة وتطوير العقارات

أداء مؤشرات حجم السوق ومؤشر تداول للطروحات الأولية Performance of Market Size Indices and IPO Index

Index	يونيو 2026م	مايو 2026م	نسبة التغير	نسبة التغير للعام حتى تاريخه	المؤشر
	June 2026	May 2026	% Change	% YTD	
Tadawul Large Cap Index	4,669.28	4,809.92	-2.92%	3.33%	مؤشر تداول للشركات الكبيرة
Tadawul Medium Cap Index	4,207.26	4,286.65	-1.85%	2.40%	مؤشر تداول للشركات المتوسطة
Tadawul Small Cap Index	4,337.09	4,398.58	-1.40%	-0.58%	مؤشر تداول للشركات الصغيرة
Tadawul IPO Index	4,259.46	4,208.57	1.21%	0.35%	مؤشر تداول للطروحات الأولية
TASI50 Index	4,676.58	4,801.19	-2.60%	3.63%	تاسي50

إحصائيات السوق حسب القطاع النصف الأول 2026م
Market Statistics By Industry Group 1st Half 2026

Industry Group	القيمة السوقية	النسبة إلى الإجمالي	الكمية المتداولة*	النسبة إلى الإجمالي	القيمة المتداولة	النسبة إلى الإجمالي	عدد الصفقات	النسبة إلى الإجمالي	القطاع
	Market Capitalization	%To Market	Volume Traded*	%To Market	Value Traded	%To Market	No. of Trades	%To Market	
Energy	6,400,793,678,819.86	67.83%	2,723,255,469	8.77%	63,018,495,990.74	10.22%	3,879,041	7.36%	الطاقة
Materials	591,113,446,159.18	6.26%	4,998,616,301	16.10%	113,696,816,833.27	18.44%	9,862,602	18.72%	المواد الأساسية
Capital Goods	65,797,407,765.80	0.70%	2,867,683,895	9.24%	28,504,377,435.21	4.62%	3,180,425	6.04%	السلع الرأسمالية
Commercial & Professional Svc	15,902,207,779.12	0.17%	1,108,809,777	3.57%	9,294,156,201.08	1.51%	1,258,276	2.39%	الخدمات التجارية والمهنية
Transportation	41,128,515,648.10	0.44%	498,828,885	1.61%	18,914,800,565.68	3.07%	2,125,615	4.03%	النقل
Consumer Durables & Apparel	4,648,855,955.88	0.05%	416,298,567	1.34%	3,383,819,041.10	0.55%	656,463	1.25%	السلع طويلة الأجل
Consumer Services	47,412,163,676.68	0.50%	5,441,165,118	17.52%	23,748,751,133.78	3.85%	2,916,417	5.54%	الخدمات الاستهلاكية
Media and Entertainment	18,655,799,266.60	0.20%	89,029,168	0.29%	4,686,683,942.88	0.76%	558,603	1.06%	الإعلام والترفيه
Consumer Discretionary Distribution & Retail	48,996,756,291.68	0.52%	806,498,019	2.60%	20,593,731,834.02	3.34%	2,369,668	4.50%	تجزئة وتوزيع السلع الكمالية
Consumer Staples Distribution & Retail	31,563,995,000.00	0.33%	422,321,327	1.36%	7,502,587,108.01	1.22%	1,168,178	2.22%	تجزئة وتوزيع السلع الاستهلاكية
Food & Beverages	85,929,622,240.97	0.91%	749,246,398	2.41%	17,356,542,985.17	2.82%	2,444,641	4.64%	إنتاج الأغذية
Household & Personal Products	3,270,000,000.00	0.03%	9,355,490	0.03%	1,396,206,662.90	0.23%	139,451	0.26%	المنتجات المنزلية والشخصية
Health Care Equipment & Svc	137,324,407,476.68	1.46%	1,381,947,254	4.45%	28,108,882,904.11	4.56%	2,703,766	5.13%	الرعاية الصحية
Pharma, Biotech & Life Science	16,358,700,000.00	0.17%	86,042,848	0.28%	4,123,165,466.94	0.67%	410,925	0.78%	الأدوية
Banks	1,005,028,463,231.92	10.65%	3,803,817,228	12.25%	126,631,654,435.98	20.54%	5,301,286	10.06%	البنوك
Financial Services	72,798,733,698.98	0.77%	999,453,348	3.22%	14,839,374,225.13	2.41%	1,458,888	2.77%	الخدمات المالية
Insurance	88,548,907,039.82	0.94%	1,080,304,716	3.48%	30,943,759,860.35	5.02%	3,210,583	6.09%	التأمين
Software & Services	91,074,100,000.00	0.97%	458,358,405	1.48%	20,678,868,489.27	3.35%	1,527,053	2.90%	التطبيقات وخدمات التقنية
Telecommunication Services	275,280,558,454.75	2.92%	700,352,409	2.26%	26,160,353,142.58	4.24%	1,699,318	3.23%	الاتصالات
Utilities	243,916,752,218.30	2.58%	485,499,430	1.56%	23,901,326,606.56	3.88%	1,858,955	3.53%	المرافق العامة
REITs	15,315,645,956.22	0.16%	280,189,223	0.90%	1,854,974,150.15	0.30%	722,216	1.37%	الصناديق العقارية المتداولة
Real Estate Mgmt & Dev't	135,139,575,938.47	1.43%	1,643,957,320	5.29%	27,232,817,192.95	4.42%	3,236,640	6.14%	إدارة وتطوير العقارات
Total	9,435,998,292,619.01	100.00%	31,051,030,595	100.00%	616,572,146,207.86	100.00%	52,689,010	100.00%	الإجمالي

إحصائيات السوق حسب القطاع النصف الأول 2026 Market Statistics By Industry Group 1st Half 2026

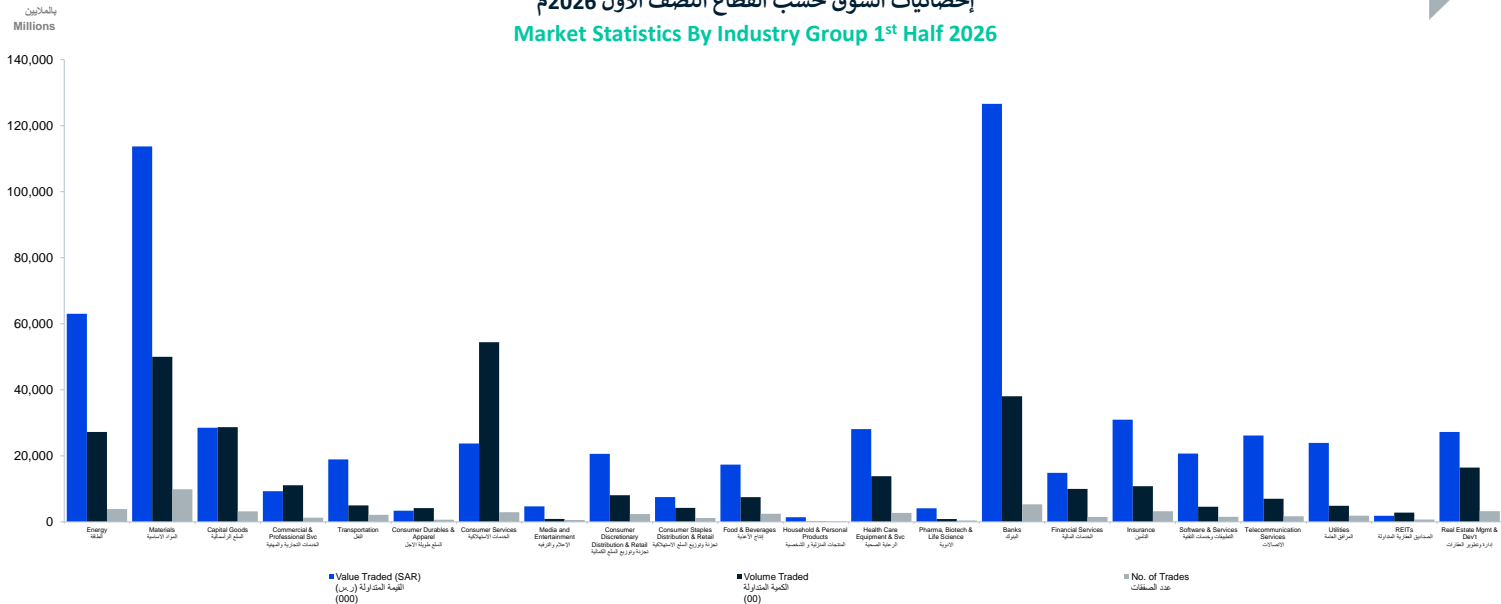

مؤشر السوق الرئيسية (تاسي) - القيمة والكمية المتداولة يونيو 2026 TASI - Value and Volume Traded June 2026

المؤشر العام
نقطة
TASI
Point

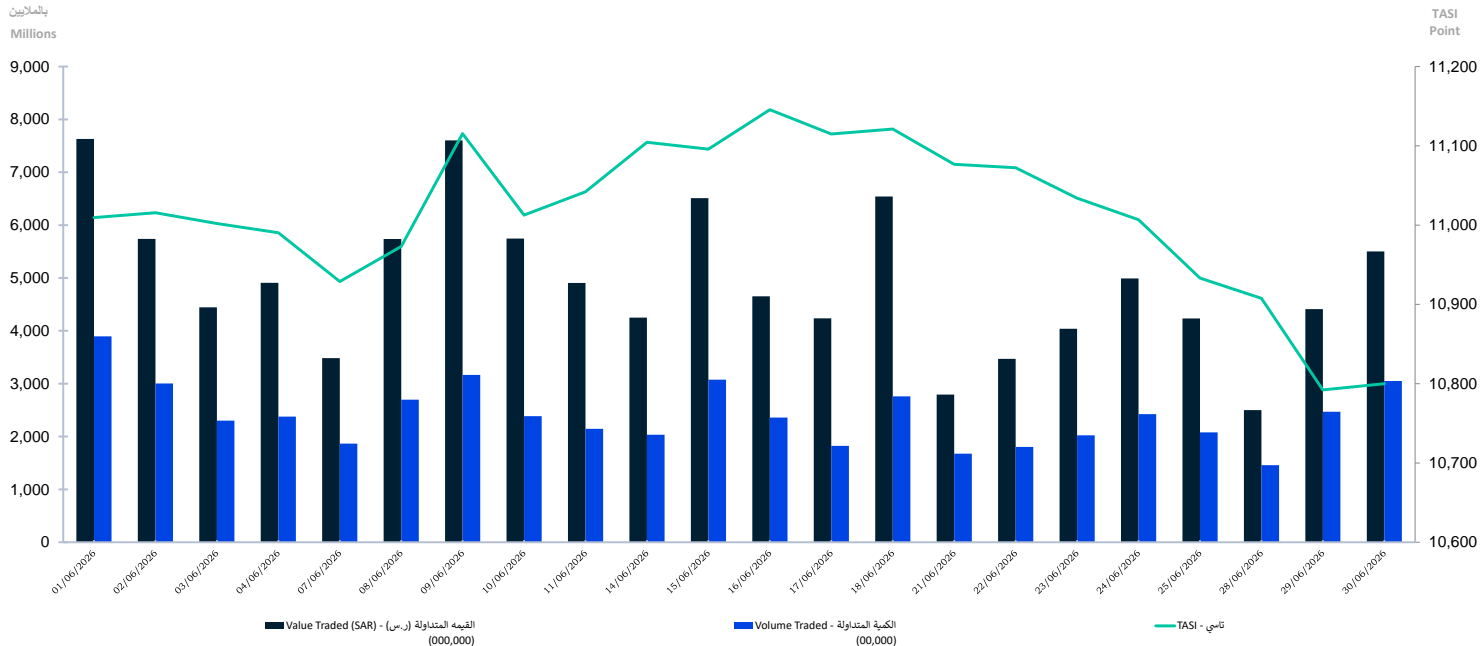

مؤشر السوق الرئيسية (تاسي) - القيمة والكمية المتداولة النصف الأول 2026

TASI - Value and Volume Traded 1st Half 2026

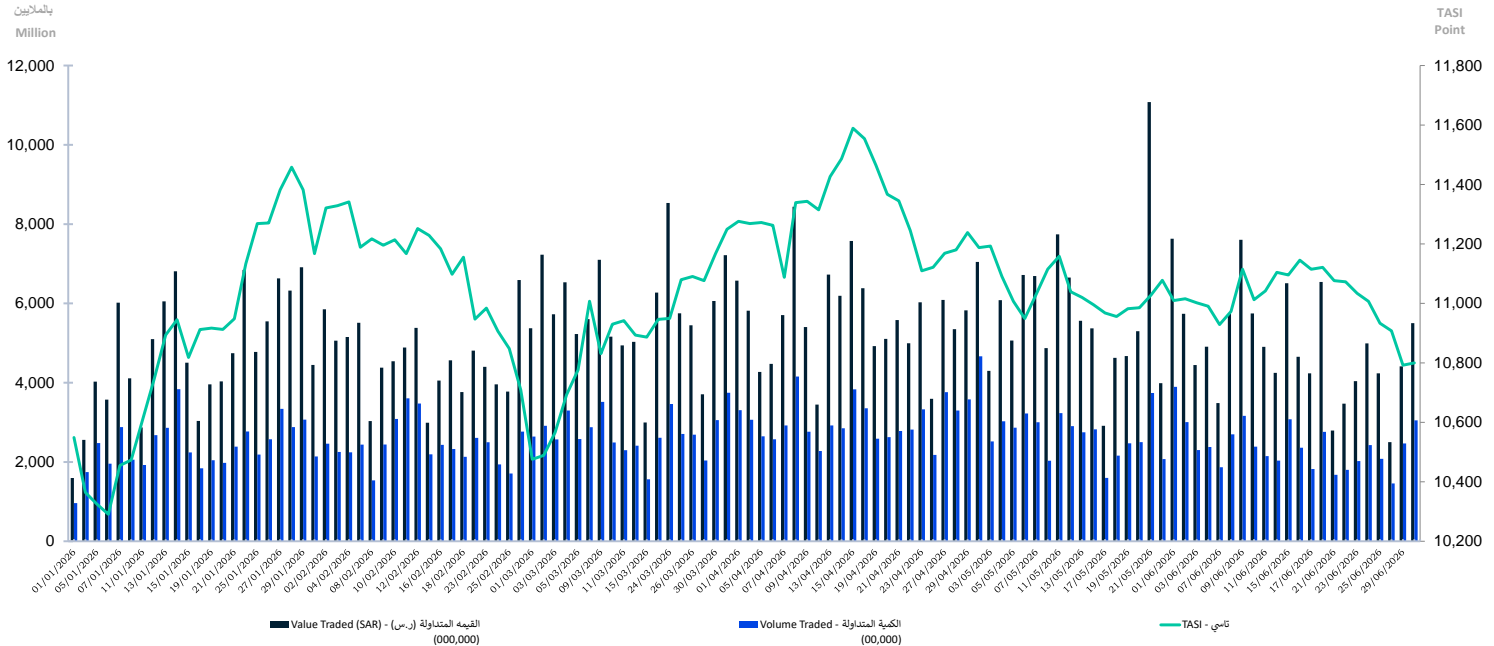

مقارنة معلومات التداول عن النصف الأول 2026م مع النصف الأول 2025م
Comparing Trading Information for 1st Half 2026 with 1st Half 2025

Trading Information	الربع الأول 2026	أبريل 2026	مايو 2026	يونيو 2026	النصف الأول 2026	النصف الأول 2025	نسبة التغير	معلومات التداول
	1 st Quarter 2026	April 2026	May 2026	June 2026	1 st Half 2026	1 st Half 2025	% Change	
No. of Trades	25,104,252	10,699,595	7,524,444	9,360,719	52,689,010	59,730,392	-11.79%	عدد الصفقات المنفذة
Volume Traded*	14,642,540,210	6,828,711,333	4,291,590,359	5,288,188,693	31,051,030,595	28,846,672,634	7.64%	الكمية المتداولة*
Value Traded ٴ	291,072,120,681.97	125,542,086,410.27	91,628,206,148.13	108,329,732,967.49	616,572,146,207.86	688,092,031,987.94	-10.39%	قيمة الأسهم المتداولة ٴ
Number of Trading Days	58	22	16	22	118	120	-	عدد أيام التداول
Daily Average of No. of Trades	432,831.93	486,345.23	470,277.75	425,487.23	446,517.03	497,753.27	-10.29%	المتوسط اليومي لعدد الصفقات المنفذة
Daily Average of Volume Traded*	252,457,589.83	310,395,969.68	268,224,397.44	240,372,213.32	263,144,327.08	240,388,938.62	9.47%	المتوسط اليومي للأحسام المتداولة*
Daily Average of Value ٴ	5,018,484,839.34	5,706,458,473.19	5,726,762,884.26	4,924,078,771.25	5,225,187,679.73	5,734,100,266.57	-8.88%	المتوسط اليومي لقيمة الأحسام المتداولة ٴ
Market Capitalization bn ٴ	9,858.85	9,941.96	9,860.70	9,436.00	9,436.00	9,126.04	3.40%	القيمة السوقية للأحسام المصدرة مليار ٴ
Tadawul All Share Index (TASI)	11,249.54	11,187.66	11,077.91	10,799.92	10,799.92	11,163.96	-3.26%	المؤشر العام (نقطة)
Initial Public Offerings (IPOs)	1	0	1	0	2	6	-	الطروحات الجديدة (الإكتتابات الأولية)
Delisting of Company	0	0	0	0	0	0	-	إلغاء شركة مدرجة
Newly companies listed	3	0	1	0	4	9	-	الشركات الجديدة المدرجة
Listed companies	269	269	270	270	270	256	-	الشركات المدرجة

*Adjusted for all corporate actions

*معدلة لجميع إجراءات الشركات

الشركات الخمس الأكثر نشاطاً النصف الأول 2026م

Top Five Active Stocks 1st Half 2026

By Number of Trades

من حيث عدد الصفقات

Company	عدد الصفقات	نسبة الشركة من إجمالي القطاع	نسبة الشركة من إجمالي السوق	الشركة
	No. of Trades	% To Industry Group	% To Market	
SAUDI ARAMCO	2,109,258	54.38%	4.00%	أرامكو السعودية
ALRAJHI	1,165,641	21.99%	2.21%	الراجحي
ALINMA	946,832	17.86%	1.80%	الإنماء
MAADEN	918,147	9.31%	1.74%	معادن
STC	836,939	49.25%	1.59%	اس تي سي

By Volume Traded

من حيث الكمية المتداولة

Company	الكمية المتداولة*	نسبة الشركة من إجمالي القطاع	نسبة الشركة من إجمالي السوق	الشركة
	Volume Traded*	% To Industry Group	% To Market	
AMERICANA	3,796,970,695	69.78%	12.23%	أمريكانا
SAUDI ARAMCO	1,639,555,826	60.21%	5.28%	أرامكو السعودية
SAUDI KAYAN	1,036,059,806	20.73%	3.34%	كيان السعودية
BATIC	979,230,234	34.15%	3.15%	باتك
CHEMICAL	922,566,276	66.76%	2.97%	الكيميائية

*Adjusted for all corporate actions

* معدلة لجميع إجراءات الشركات

By Value of Shares Traded

من حيث القيمة المتداولة

Company	القيمة المتداولة ٴ	نسبة الشركة من إجمالي القطاع	نسبة الشركة من إجمالي السوق	الشركة
	Value Traded ٴ	% To Industry Group	% To Market	
ALRAJHI	47,522,309,435	37.53%	7.71%	الراجحي
SAUDI ARAMCO	43,628,602,814	69.23%	7.08%	أرامكو السعودية
SNB	24,944,264,665	19.70%	4.05%	الأهلي
MAADEN	18,074,346,365	15.90%	2.93%	معادن
ALINMA	17,611,116,849	13.91%	2.86%	الإنماء

إحصائيات السوق النصف الأول 2026م
Market Statistics 1st Half 2026

Energy	الأسمم المصدرة	القيمة السوقية ₪	الكمية المتداولة	القيمة المتداولة ₪	عدد الصفقات	الطاقة
	Issued Shares	Market Capitalization ₪	Volume Traded	Value Traded ₪	No. of Trades	
SARCO	15,000,000	813,000,000.00	15,565,359	757,420,400.88	90,837	المصافي
SAUDI ARAMCO	242,000,000,000	6,321,040,000,000.00	1,639,555,826	43,628,602,814.38	2,109,258	أرامكو السعودية
PETRO RABIGH	1,671,000,000	20,419,620,000.00	673,540,330	7,700,948,923.30	658,117	بترو رابغ
ARABIAN DRILLING	89,000,000	8,058,950,000.00	23,206,889	2,119,750,334.90	235,859	الحفر العربية
ADES	1,129,062,513	21,023,143,992.06	229,215,249	4,188,704,724.27	461,233	أديس
BAHRI	922,851,562	29,438,964,827.80	142,171,816	4,623,068,793.01	323,737	البحري
Total	245,826,914,075	6,400,793,678,819.86	2,723,255,469	63,018,495,990.74	3,879,041	الإجمالي
Materials	الأسمم المصدرة	القيمة السوقية ₪	الكمية المتداولة	القيمة المتداولة ₪	عدد الصفقات	المواد الاساسية
	Issued Shares	Market Capitalization ₪	Volume Traded	Value Traded ₪	No. of Trades	
TAKWEEN	76,464,606	390,734,136.66	29,161,905	158,096,397.23	66,113	تكوين
MEPCO	86,666,666	1,553,066,636.80	97,463,328	1,780,387,921.42	252,745	مينكو
BCI	27,500,000	666,600,000.00	3,380,603	84,683,298.13	34,349	بي سي آي
MAADEN	3,888,763,418	230,992,547,029.20	267,383,916	18,074,346,365.35	918,147	معادن
ASLAK	28,080,000	477,640,800.00	7,461,548	130,946,198.00	43,245	أسلاك
ALYAMAMAH STEEL	50,800,000	2,133,600,000.00	48,569,214	1,899,333,525.48	192,968	اليمامة للحديد
SSP	51,000,000	2,572,950,000.00	42,218,833	2,086,858,787.19	191,737	أنابيب السعودية
EAST PIPES	31,500,000	6,930,000,000.00	37,704,415	6,360,880,855.50	327,771	أنابيب الشرق
AMAK	90,000,000	6,408,000,000.00	60,668,414	5,439,856,332.90	409,111	أماك
UCIC	40,000,000	1,016,800,000.00	19,869,613	500,796,595.18	101,465	يوسي آي سي
SALEH ALRASHED	18,600,000	799,428,000.00	56,586,666	3,186,440,317.01	271,103	صالح الراشد
CHEMANOL*	67,450,863	598,289,154.81	51,487,656	421,347,581.67	97,148	كيماول*
SABIC	3,000,000,000	154,650,000,000.00	246,784,474	14,032,086,421.88	791,047	سابك
SABIC AGRI-NUTRIENTS	476,035,404	58,933,183,015.20	93,092,783	12,542,927,369.80	592,263	سابك للمغذيات الزراعية
TASNEE	668,914,166	6,046,984,060.64	157,305,841	1,495,553,280.12	202,566	التصنيع
NGC	31,666,667	470,250,004.95	13,588,256	202,226,030.39	58,151	جيسكو
ZOUJAJ	32,900,000	1,185,716,000.00	19,252,980	717,862,451.94	78,033	زجاج
ALUJAIN	69,200,000	1,868,400,000.00	73,906,440	2,001,668,101.17	212,120	اللجين
FIPCO	11,500,000	369,150,000.00	6,864,458	203,233,885.91	42,094	فيبكو
APC	200,000,000	1,310,000,000.00	781,939,831	5,027,029,624.33	453,374	أنابيب
NAMA CHEMICALS*	23,520,000	440,764,800.00	6,637,571	142,131,214.80	30,253	نماء للكيمياويات*
MAADANIYAH	35,400,000	448,164,000.00	18,673,295	238,631,490.70	58,926	معدينة
LUBEREF	168,750,000	20,975,625,000.00	43,609,847	4,956,105,695.30	357,828	لويريف
SENAAT	60,000,000	2,038,800,000.00	63,094,845	2,320,286,426.28	244,576	صناعات
SIIG	679,320,000	9,055,335,600.00	127,287,623	1,706,032,958.40	211,558	المجموعة السعودية
YANSAB	562,500,000	16,548,750,000.00	129,051,413	4,129,068,286.39	450,235	ينساب
SPM	37,070,000	2,087,041,000.00	15,971,415	927,312,402.04	92,891	صناعة الورق
SIPCHEM	733,333,332	10,493,999,980.92	278,935,637	4,212,516,396.28	430,482	سبكيم العالمية
ADVANCED	260,000,000	6,172,400,000.00	165,353,253	4,190,096,053.93	424,039	المتقدمة
SAUDI KAYAN	1,500,000,000	7,800,000,000.00	1,036,059,806	5,610,848,875.91	517,625	كيان السعودية
SVCP	15,000,000	284,250,000.00	10,170,347	194,064,194.61	55,033	الفخارية
NAJRAN CEMENT	170,000,000	991,100,000.00	45,285,147	277,323,252.37	61,121	أسمنت نجران
CITY CEMENT	140,000,000	1,579,200,000.00	68,117,709	831,026,674.73	163,415	أسمنت المدينة
NORTHERN CEMENT	180,000,000	1,211,400,000.00	21,098,600	147,273,474.92	52,096	أسمنت الشمالية
UACC	55,000,000	763,400,000.00	11,015,889	143,490,193.46	40,069	أسمنت ام القرى
OASIS	225,000,000	609,750,000.00	203,319,093	526,264,244.92	114,766	الواحة
ALKATHIRI	226,044,000	363,930,840.00	355,871,868	695,739,355.71	160,310	الكثري
ACC	100,000,000	2,310,000,000.00	19,177,634	441,178,403.38	74,972	أسمنت العربية
YC	202,500,000	5,115,150,000.00	63,032,767	1,598,090,852.39	191,812	أسمنت اليمامة
SAUDI CEMENT	153,000,000	4,638,960,000.00	19,081,544	638,594,086.30	117,325	أسمنت السعودية
QACCO	110,559,000	4,964,099,100.00	19,851,563	862,372,773.42	129,928	أسمنت القصيم
SPCC	140,000,000	2,696,400,000.00	9,720,993	209,013,740.27	56,940	أسمنت الجنوب
YCC	157,500,000	2,471,175,000.00	51,179,241	782,596,201.80	140,499	أسمنت ينبع
EPCCO	86,000,000	2,332,320,000.00	18,327,468	448,363,242.17	80,958	أسمنت الشرقية
TCC	90,000,000	709,200,000.00	18,453,645	152,328,613.93	46,279	أسمنت تبوك
JOUF CEMENT	108,700,000	560,892,000.00	36,451,936	192,030,386.25	65,593	أسمنت الجوف
RIYADH CEMENT	120,000,000	2,751,600,000.00	20,867,766	493,732,614.43	92,634	أسمنت الرياض
TALCO	40,000,000	1,326,400,000.00	8,227,212	283,743,387.58	64,889	تالكو
Total	15,326,238,121	591,113,446,159.18	4,998,616,301	113,696,816,833.27	9,862,602	الإجمالي

إحصائيات السوق النصف الأول 2026م
Market Statistics 1st Half 2026

Capital Goods	الأشهم المصدرة	القيمة السوقية ﷲ	الكمية المتداولة	القيمة المتداولة ﷲ	عدد الصفقات	السلع الرأسمالية
	Issued Shares	Market Capitalization ﷲ	Volume Traded	Value Traded ﷲ	No. of Trades	
ASTRA INDUSTRIAL	80,000,000	10,528,000,000.00	10,596,648	1,489,281,130.10	115,206	أسترا الصناعية
SHAKER	67,710,000	941,846,100.00	40,373,014	632,329,475.65	131,875	شاكرا
BAWAN	60,000,000	2,418,000,000.00	33,863,723	1,527,201,071.65	169,212	بوان
EIC	1,125,000,000	16,233,750,000.00	469,518,648	7,208,556,527.75	682,163	الصناعات الكهربائية
SAUDI CERAMICS	100,000,000	2,670,000,000.00	35,250,999	991,187,687.88	133,483	الحفز السعودي
SAUDI CABLE	6,672,906	1,119,046,336.20	5,686,126	916,990,597.40	76,328	الكابلات السعودية
AMIANтит	44,550,000	634,837,500.00	55,045,778	816,497,028.36	131,033	أمانتيت
ALBAPTAIN	63,946,968	4,137,368,829.60	47,447,897	3,167,296,863.65	286,478	الباطين
MESC	40,000,000	1,219,200,000.00	53,638,344	1,429,645,913.90	149,647	مسك
BATIC	600,000,000	1,356,000,000.00	979,230,234	2,108,686,063.50	244,292	باتك
SIECO	194,400,000	468,504,000.00	739,069,336	1,859,699,363.01	246,131	صادرات
ALOMRAN	12,000,000	265,320,000.00	7,822,976	175,412,262.14	61,571	المران
RIYADH CABLES	150,000,000	17,970,000,000.00	22,438,545	2,739,067,541.30	231,315	كابلات الرياض
RAOOM	12,500,000,000	891,875,000.00	7,887,255	538,033,885.55	52,044	رؤوم
OGC	32,000,000	812,800,000.00	32,650,157	833,211,285.54	105,857	أوجي سي
GAS	158,000,000	2,791,860,000.00	45,165,621	659,113,472.71	83,862	جاز
CGS	100,000,000	664,000,000.00	113,354,274	918,225,092.95	190,708	سي جي إس
ALWASAIL INDUSTRIAL	250,000,000	675,000,000.00	168,644,320	493,942,172.17	89,220	الوسائل الصناعية
Total	3,096,779,874	65,797,407,765.80	2,867,683,895	28,504,377,435.21	3,180,425	الإجمالي
Commercial & Professional Svc	الأشهم المصدرة	القيمة السوقية ﷲ	الكمية المتداولة	القيمة المتداولة ﷲ	عدد الصفقات	الخدمات التجارية والمهنية
	Issued Shares	Market Capitalization ﷲ	Volume Traded	Value Traded ﷲ	No. of Trades	
MAHARAH	600,000,000	3,030,000,000.00	497,568,754	2,455,017,484.90	339,857	مهارة
SADR	175,000,000	481,250,000.00	249,641,956	683,891,807.36	136,579	صدر
ALMAWARID	20,000,000	2,040,000,000.00	17,558,528	1,606,903,946.90	177,387	الموارد
SMASCO	400,000,000	2,520,000,000.00	269,170,260	1,565,052,102.84	277,195	سماسكو
TAMKEEN	26,500,000	1,215,290,000.00	10,145,540	488,575,761.57	72,640	تمكين
SPPC	65,207,064	477,967,779.12	34,651,789	269,557,161.96	83,501	طباخة وتغليف
CATRION	82,000,000	6,137,700,000.00	30,072,950	2,225,157,935.55	171,117	كاتريون
Total	1,368,707,064	15,902,207,779.12	1,108,809,777	9,294,156,201.08	1,258,276	الإجمالي
Transportation	الأشهم المصدرة	القيمة السوقية ﷲ	الكمية المتداولة	القيمة المتداولة ﷲ	عدد الصفقات	النقل
	Issued Shares	Market Capitalization ﷲ	Volume Traded	Value Traded ﷲ	No. of Trades	
SISCO HOLDING	81,600,000	2,753,184,000.00	59,740,945	1,951,941,444.20	263,730	سيسكو القابضة
SGS	188,000,000	5,835,520,000.00	58,758,272	1,915,451,766.08	206,622	الخدمات الأرضية
SAPTCO	125,000,000	1,403,750,000.00	90,168,088	988,532,420.53	142,608	سابتكو
BUDGET SAUDI	104,542,224	3,157,175,164.80	47,940,265	1,889,465,485.63	237,496	بديجت السعودية
THEEB	65,971,504	1,537,136,043.20	64,720,710	1,876,073,464.41	215,431	ذيب
LUMI	55,000,000	1,798,500,000.00	27,607,653	1,076,175,048.29	224,013	لومي
SAL	80,000,000	14,408,000,000.00	21,803,887	3,693,094,959.10	287,063	سال
FLYNAS	170,851,893	9,516,450,440.10	74,699,084	4,107,966,243.89	346,021	طيران ناس
CHERRY	30,000,000	718,800,000.00	53,389,981	1,416,099,733.55	202,631	شري
Total	900,965,621	41,128,515,648.10	498,828,885	18,914,800,565.68	2,125,615	الإجمالي
Consumer Durables & Apparel	الأشهم المصدرة	القيمة السوقية ﷲ	الكمية المتداولة	القيمة المتداولة ﷲ	عدد الصفقات	السلع طويلة الاجل
	Issued Shares	Market Capitalization ﷲ	Volume Traded	Value Traded ﷲ	No. of Trades	
NASEEJ	10,897,301	347,405,955.88	44,769,340	1,215,689,348.53	216,561	نسجج
SIDC	30,000,000	516,000,000.00	69,028,220	922,767,096.82	143,462	صندق
ARTEX	81,250,000	999,375,000.00	16,465,300	178,592,643.08	53,704	ارتيكس
LAZURDE	57,500,000	638,825,000.00	18,637,819	215,315,275.78	49,862	لازوردي
ALASEEL	400,000,000	1,468,000,000.00	132,384,220	491,192,934.77	106,593	الأصيل
FITAIHI GROUP	275,000,000	679,250,000.00	135,013,668	360,261,742.12	86,281	مجموعة فتحي
Total	854,647,301	4,648,855,955.88	416,298,567	3,383,819,041.10	656,463	الإجمالي
Consumer Services	الأشهم المصدرة	القيمة السوقية ﷲ	الكمية المتداولة	القيمة المتداولة ﷲ	عدد الصفقات	الخدمات الاستهلاكية
	Issued Shares	Market Capitalization ﷲ	Volume Traded	Value Traded ﷲ	No. of Trades	
SEERA	274,048,652	5,771,464,611.12	68,768,075	1,536,042,076.79	214,922	سيرا
BAAN	619,966,936	1,270,932,218.80	636,790,416	1,237,276,315.07	238,542	بان
LEEJAM SPORTS	52,383,361	4,101,617,166.30	15,133,248	1,297,779,922.15	189,663	لجام للرياضة
TECO	57,823,623	1,011,913,402.50	108,189,581	1,581,194,098.58	206,320	شيس
ALKHALEEJ TRNG	65,000,000	988,000,000.00	38,423,664	654,816,843.10	95,332	الخليج للتدريب
NCLE	43,000,000	5,568,500,000.00	4,006,407	494,921,360.40	62,707	الوطنية للتعليم
ATAA	42,087,215	2,184,326,458.50	5,783,963	310,980,636.02	45,980	عطاء
HERFY FOODS	64,680,000	966,319,200.00	22,356,543	342,772,636.75	75,901	هرفي للأغذية
RAYDAN	7,313,603	109,557,772.94	7,950,764	139,970,954.32	60,400	ريدان
DWF	3,000,000	299,400,000.00	4,580,463	449,823,181.55	55,030	التطويرية الغذائية
ALAMAR	25,500,000	1,018,470,000.00	12,674,386	540,291,069.52	93,583	الآمار
AMERICANA	8,423,633,100	17,605,393,179.00	3,796,970,695	7,277,974,193.32	578,240	أمريكانا
BURGERIZZR	56,000,000	430,080,000.00	80,454,738	675,638,714.32	126,195	برغرايززر
JAHEZ	209,836,060	2,864,262,219.00	272,897,802	3,575,086,513.09	362,092	جاهز
SPORT CLUBS	114,400,000	804,232,000.00	307,022,426	2,265,974,365.13	311,165	الأندية للرياضة
ALMASAR ALSHAMIL	102,401,332	2,417,695,448.52	59,161,947	1,368,208,253.67	200,345	المسار الشامل
Total	10,161,073,882	47,412,163,676.68	5,441,165,118	23,748,751,133.78	2,916,417	الإجمالي

إحصائيات السوق النصف الأول 2026م
Market Statistics 1st Half 2026

Media and Entertainment	الأهم المصدرة	القيمة السوقية	الكمية المتداولة	القيمة المتداولة	عدد الصفقات	الإعلام والترفيه
	Issued Shares	Market Capitalization	Volume Traded	Value Traded	No. of Trades	
TAPRCO	22,921,663	417,174,266.60	21,081,995	331,793,485.28	61,764	تهامة
ALARABIA	55,000,000	4,961,000,000.00	14,204,817	1,588,884,215.65	149,702	العربية
MBC GROUP	332,500,000	7,597,625,000.00	31,830,345	883,995,734.80	114,228	مجموعة ام بي سي
SRMG	80,000,000	5,680,000,000.00	21,912,011	1,882,010,507.15	232,909	الأبحاث والإعلام
Total	490,421,663	18,655,799,266.60	89,029,168	4,686,683,942.88	558,603	الإجمالي
Consumer Discretionary Distribution & Retail	الأهم المصدرة	القيمة السوقية	الكمية المتداولة	القيمة المتداولة	عدد الصفقات	تجزئة وتوزيع السلع الكمالية
	Issued Shares	Market Capitalization	Volume Traded	Value Traded	No. of Trades	
EXTRA	80,000,000	5,784,000,000.00	23,658,022	1,949,686,974.40	234,969	إكسترا
SACO	36,000,000	856,800,000.00	13,822,994	342,046,067.14	62,020	سلكو
SASCO	70,000,000	3,089,800,000.00	37,209,650	1,887,542,843.74	189,918	ساسكو
BAAZEEM	101,250,000	573,075,000.00	57,474,057	335,380,311.95	72,156	بازيم
JARIR	1,200,000,000	20,112,000,000.00	254,733,394	3,810,779,675.80	477,007	جرير
ABO MOATI	20,000,000	858,000,000.00	54,349,968	2,426,398,560.85	223,478	أبو معطي
ALSAIF GALLERY	350,000,000	2,390,500,000.00	30,584,085	202,975,528.30	58,582	السيف غاليري
NICE ONE	115,500,000	1,621,620,000.00	124,666,601	1,799,446,314.45	273,371	نايس ون
BUILD STATION	16,000,000	714,560,000.00	13,121,475	632,082,563.14	107,367	محطة البناء
ALDREES	100,000,000	11,400,000,000.00	38,820,766	4,700,804,921.50	331,230	الدريس
CENOMI RETAIL	114,766,448	1,596,401,291.68	158,057,007	2,506,588,012.75	339,570	سينومي ريتيل
Total	2,203,516,448	48,996,756,291.68	806,498,019	20,593,731,834.02	2,369,668	الإجمالي
Consumer Staples Distribution & Retail	الأهم المصدرة	القيمة السوقية	الكمية المتداولة	القيمة المتداولة	عدد الصفقات	تجزئة وتوزيع السلع الاستهلاكية
	Issued Shares	Market Capitalization	Volume Traded	Value Traded	No. of Trades	
A.OTHAIM MARKET	900,000,000	5,274,000,000.00	157,735,274	977,643,228.45	257,018	أسواق ع العثيم
FARM SUPERSTORES	45,000,000	590,850,000.00	6,297,054	83,817,460.52	24,951	أسواق المزرعة
ANAAM HOLDING	31,500,000	391,545,000.00	54,763,903	628,293,344.34	128,216	أنام الفايزة
THIMAR	6,500,000	234,260,000.00	21,599,374	759,782,018.52	127,773	ثمار
BINDAWOOD	1,143,000,000	5,577,840,000.00	114,588,912	561,227,614.83	133,235	بن داود
ALMUNAJEM	60,000,000	3,708,000,000.00	26,188,241	1,457,425,551.15	131,053	المنجم
ALDAWAA	85,000,000	3,697,500,000.00	20,879,673	1,021,425,783.20	135,875	الدواء
NAHDI	130,000,000	12,090,000,000.00	20,268,896	2,012,972,107.00	230,057	النهدى
Total	2,401,000,000	31,563,995,000.00	422,321,327	7,502,587,108.01	1,168,178	الإجمالي
Food & Beverages	الأهم المصدرة	القيمة السوقية	الكمية المتداولة	القيمة المتداولة	عدد الصفقات	إنتاج الأغذية
	Issued Shares	Market Capitalization	Volume Traded	Value Traded	No. of Trades	
SAVOLA GROUP	300,000,000	8,574,000,000.00	107,774,672	2,782,564,331.89	420,710	مجموعة صافولا
WAFRAH	23,151,105	541,272,834.90	19,350,364	413,267,591.49	79,579	وفرة
SADAFCO	32,500,000	7,137,000,000.00	4,079,302	888,256,458.40	105,481	سافكو
ALMARAI	1,000,000,000	45,480,000,000.00	113,452,776	4,920,342,294.20	473,099	المراعي
TANMIAH	20,000,000	1,133,000,000.00	8,613,939	510,567,411.20	74,975	تنمية
NAQI	20,000,000	1,096,000,000.00	6,651,300	377,058,088.85	53,279	نقي
FIRST MILLS	55,500,000	3,024,750,000.00	7,254,405	385,152,920.68	68,345	المطاحن الأولى
MODERN MILLS	81,832,000	2,350,215,040.00	13,384,062	372,941,754.96	91,227	المطاحن الحديثة
ARABIAN MILLS	51,315,006	2,464,146,588.12	15,956,722	672,870,164.64	97,403	المطاحن العربية
FOURTH MILLING	540,000,000	2,246,400,000.00	174,724,069	678,167,862.15	139,810	المطاحن الرابعة
ENTAJ	30,000,000	737,700,000.00	16,157,751	429,419,271.81	73,152	إنتاج
NOFOTH	96,000,000	709,440,000.00	17,354,801	147,605,616.85	50,040	نفوذ
SINAD HOLDING	126,388,889	1,118,541,667.65	13,778,952	120,240,587.98	47,753	سناد الفايزة
HB	35,357,145	1,157,592,927.30	5,262,028	169,528,011.26	39,768	حلواني إخوان
NADEC	301,640,000	4,771,944,800.00	114,039,294	1,954,783,946.21	235,192	نايك
GACO	30,000,000	392,100,000.00	11,707,308	158,849,320.53	34,202	جاكو
TADCO	39,176,700	274,628,667.00	30,196,073	204,690,617.69	74,611	توبوك الزراعية
SFICO	6,698,604	529,189,716.00	23,397,812	1,200,461,462.52	131,447	الأسماك
SHARQIYAH DEV	30,000,000	452,700,000.00	24,143,692	321,798,908.38	50,314	الشرقية للتنمية
ALJOUF	30,000,000	1,317,000,000.00	11,902,243	563,187,110.52	72,279	الجوف
JAZADCO	50,000,000	422,000,000.00	10,064,833	84,789,258.96	31,975	جازادكو
Total	2,899,559,449	85,929,622,240.97	749,246,398	17,356,542,985.17	2,444,641	الإجمالي
Household & Personal Products	الأهم المصدرة	القيمة السوقية	الكمية المتداولة	القيمة المتداولة	عدد الصفقات	المنتجات المنزلية والشخصية
	Issued Shares	Market Capitalization	Volume Traded	Value Traded	No. of Trades	
ALMAJED OUD	25,000,000	3,270,000,000.00	9,355,490	1,396,206,662.90	139,451	الماجد للعود
Total	25,000,000	3,270,000,000.00	9,355,490	1,396,206,662.90	139,451	الإجمالي
Health Care Equipment & Svc	الأهم المصدرة	القيمة السوقية	الكمية المتداولة	القيمة المتداولة	عدد الصفقات	الرعاية الصحية
	Issued Shares	Market Capitalization	Volume Traded	Value Traded	No. of Trades	
AYYAN	100,636,328	1,123,101,420.48	43,417,053	491,457,220.46	77,046	أيان
CHEMICAL	843,200,000	6,897,376,000.00	922,566,276	7,293,154,097.18	578,469	الكيميائية
MOUWASAT	200,000,000	12,750,000,000.00	47,859,213	3,226,007,392.60	292,469	المواساة
DALLAH HEALTH	101,574,769	11,152,909,636.20	15,570,468	1,772,958,179.95	208,077	دله الصحية
CARE	44,850,000	4,646,460,000.00	21,336,772	2,586,123,288.30	199,381	رعاية
ALHAMMADI	160,000,000	4,323,200,000.00	36,677,910	979,003,457.33	128,769	الحمادي
SAUDI GERMAN HEALTH	92,040,000	2,932,394,400.00	94,220,311	3,265,346,770.92	267,096	السعودي الألماني الصحية
SULAIMAN ALHABIB	350,000,000	74,200,000,000.00	22,112,541	5,239,535,977.40	380,369	سليمان الحبيب
EQUIPMENT HOUSE	30,000,000	881,400,000.00	7,064,474	220,007,928.84	43,260	دار المعدات
FAKEEH CARE	232,000,000	8,519,040,000.00	20,799,852	715,050,554.66	140,595	فقيه الطبية
ALMOOSA	44,303,580	5,272,126,020.00	5,086,307	688,772,648.10	118,066	الموسى
SMC HEALTHCARE	250,000,000	4,187,500,000.00	61,978,221	1,141,140,026.36	182,587	اس ام سي للرعاية الصحية
CMCER	77,000,000	438,900,000.00	83,257,856	490,325,362.01	87,582	المركز الكندي الطبي
Total	2,525,604,677	137,324,407,476.68	1,381,947,254	28,108,882,904.11	2,703,766	الإجمالي

إحصائيات السوق النصف الأول 2026
Market Statistics 1st Half 2026

Pharma, Biotech & Life Science	الأشهم المصدرة	القيمة السوقية	الكمية المتداولة	القيمة المتداولة	عدد الصفقات	الادوية
	Issued Shares	Market Capitalization	Volume Traded	Value Traded	No. of Trades	
SPIMACO	120,000,000	3,391,200,000.00	60,475,595	1,807,794,793.79	193,163	الموائنة
JAMJOOM PHARMA	70,000,000	10,850,000,000.00	9,490,874	1,351,327,920.20	106,870	مجموع فارما
AVALON PHARMA	35,000,000	2,117,500,000.00	16,076,379	964,042,752.95	110,892	أفالون فارما
Total	225,000,000	16,358,700,000.00	86,042,848	4,123,165,466.94	410,925	الإجمالي
Banks	الأشهم المصدرة	القيمة السوقية	الكمية المتداولة	القيمة المتداولة	عدد الصفقات	البنوك
	Issued Shares	Market Capitalization	Volume Traded	Value Traded	No. of Trades	
RIBL	4,000,000,000	79,640,000,000.00	358,605,531	7,507,842,735.74	349,180	الرياض
BJAZ	1,281,250,000	14,875,312,500.00	370,292,278	4,339,003,891.75	475,793	الجزيرة
SAIB	1,250,000,000	16,775,000,000.00	70,769,102	947,888,341.57	240,075	الإستعمار
BSF	2,500,000,000	48,500,000,000.00	290,046,084	5,558,088,437.72	410,573	بي اس اف
SAB	2,054,794,522	66,493,150,731.92	224,127,013	7,762,792,852.34	332,873	الأول
ANB	2,000,000,000	41,480,000,000.00	195,686,198	4,176,765,878.62	284,413	العربي
ALRAJHI	6,000,000,000	395,400,000,000.00	694,837,043	47,522,309,434.95	1,165,641	الراجحي
ALBILAD	1,500,000,000	36,585,000,000.00	244,601,255	6,261,581,349.72	407,786	البلاد
ALINMA	3,000,000,000	73,320,000,000.00	749,067,873	17,611,116,849.01	946,832	الإئماء
SNB	6,000,000,000	231,960,000,000.00	605,784,851	24,944,264,664.56	688,120	الأهلي
Total	29,586,044,522	1,005,028,463,231.92	3,803,817,228	126,631,654,435.98	5,301,286	الإجمالي
Financial Services	الأشهم المصدرة	القيمة السوقية	الكمية المتداولة	القيمة المتداولة	عدد الصفقات	الخدمات المالية
	Issued Shares	Market Capitalization	Volume Traded	Value Traded	No. of Trades	
TADAWUL GROUP	120,000,000	15,876,000,000.00	49,275,668	7,054,857,667.50	376,963	مجموعة تداول
AMBLAK	101,925,000	903,055,500.00	32,424,302	325,951,446.35	89,860	أملاك
SHL	100,000,000	1,496,000,000.00	13,431,443	210,150,929.04	67,332	سهل
SAIC	60,000,000	1,026,000,000.00	29,135,340	483,272,471.76	77,101	منظورة
NAYIFAT	120,000,000	1,191,600,000.00	20,549,732	215,305,993.78	61,775	النيفات
MRNA	71,428,572	545,714,290.08	8,598,056	74,220,658.28	39,884	مربة
TASHEEL	75,000,000	2,649,000,000.00	40,758,189	1,783,270,976.08	142,012	تسهيل
DERAYAH	249,735,195	5,549,116,032.90	61,443,539	1,446,218,157.93	192,519	درية
SAUDI DARB	218,295,000	499,895,550.00	568,459,619	1,260,157,387.60	201,008	درب السعودية
KINGDOM	3,705,882,300	43,062,352,326.00	175,377,460	1,985,968,536.81	210,434	المملكة
Total	4,822,266,067	72,798,733,698.98	999,453,348	14,839,374,225.13	1,458,888	الإجمالي
Insurance	الأشهم المصدرة	القيمة السوقية	الكمية المتداولة	القيمة المتداولة	عدد الصفقات	التأمين
	Issued Shares	Market Capitalization	Volume Traded	Value Traded	No. of Trades	
TAWUNIYA	150,000,000	22,065,000,000.00	42,357,651	5,661,621,955.20	361,961	التعاونية
JAZIRA TAKAFUL	66,000,000	775,500,000.00	15,233,559	176,185,234.88	46,830	جزيرة تكافل
MALATH INSURANCE	50,000,000	512,500,000.00	28,043,423	263,910,609.12	54,881	مالذ للتأمين
MEDGULF	138,157,894	2,254,736,830.08	128,546,670	1,885,042,408.09	227,961	ميدغلف للتأمين
MUTAKAMELA	60,000,000	721,800,000.00	14,283,351	140,386,236.05	34,151	متكاملة
SALAMA	30,000,000	304,200,000.00	22,777,081	195,027,799.69	52,227	سلامة
WALAA	127,558,325	1,334,260,079.50	64,181,221	657,056,251.97	94,067	ولاء
ARABIAN SHIELD	79,815,295	957,783,540.00	28,711,771	334,295,850.22	64,098	الدرع العربي
SAICO	30,000,000	318,000,000.00	27,865,090	270,992,555.93	64,705	سايكو
GULF UNION ALAHLIA	45,894,928	611,779,390.24	20,917,179	236,055,512.42	52,891	إتحاد الخليج الأهلية
ACIG	29,100,000	202,827,000.00	36,611,805	250,760,929.41	70,354	أسيج
AICC	53,000,000	469,580,000.00	9,484,377	82,094,034.53	26,997	التأمين العربية
ALETHAD	50,000,000	340,000,000.00	25,300,431	173,383,292.49	58,674	الاتحاد
ALSAGR INSURANCE	30,000,000	353,700,000.00	37,488,931	402,024,805.79	72,990	الصقر للتأمين
UCA	40,000,000	134,000,000.00	81,709,168	279,218,985.83	82,740	المتحدة للتأمين
SAUDI RE	169,810,000	4,381,098,000.00	74,146,062	1,977,824,042.82	278,147	الإعادة السعودية
BUPA ARABIA	150,000,000	26,235,000,000.00	22,204,355	3,684,801,791.00	281,677	بوياء العربية
ALRAJHI TAKAFUL	200,000,000	10,380,000,000.00	82,831,693	4,062,725,674.45	311,474	تكافل الراجحي
CHUBB	40,000,000	762,000,000.00	55,049,751	1,082,868,568.96	168,254	تشب
GIG	52,500,000	1,714,650,000.00	19,417,565	513,296,427.95	80,658	جي أي جي
GULF GENERAL	30,000,000	118,500,000.00	35,604,523	141,040,147.61	49,146	الخليجية العامة
LIVA	40,000,000,000	501,200,000.00	12,604,556	143,630,541.16	45,031	ليفيا
WATANIYA	40,000,000	535,600,000.00	32,851,894	434,121,984.37	74,826	الوطنية
AMANA INSURANCE	43,000,000	319,490,000.00	55,234,330	365,192,235.91	78,599	أمانة للتأمين
ENAYA	23,000,000	263,120,000.00	56,181,652	552,440,896.70	116,689	عناية
RASAN	77,507,000	11,982,582,200.00	50,666,627	6,977,761,087.80	360,555	راسن
Total	1,845,343,442	88,548,907,039.82	1,080,304,716	30,943,759,860.35	3,210,583	الإجمالي
Software & Services	الأشهم المصدرة	القيمة السوقية	الكمية المتداولة	القيمة المتداولة	عدد الصفقات	التطبيقات وخدمات التقنية
	Issued Shares	Market Capitalization	Volume Traded	Value Traded	No. of Trades	
MIS	30,000,000	6,984,000,000.00	9,506,946	1,695,362,506.50	108,038	ام أي اس
ARAB SEA	100,000,000	359,000,000.00	87,388,301	324,176,135.87	86,887	بحر العرب
SOLUTIONS	120,000,000	24,516,000,000.00	18,925,439	3,970,448,439.40	307,079	سلوشنز
ELM	80,000,000	54,960,000,000.00	16,968,648	10,759,756,725.50	532,459	علم
2P	330,000,000	2,174,700,000.00	73,475,609	521,856,568.55	127,602	توي
DBS	70,000,000	795,200,000.00	239,321,324	3,109,722,000.82	314,431	دي بي اس
AZM	60,000,000	1,285,200,000.00	12,772,138	297,546,112.63	50,557	عزم
Total	790,000,000	91,074,100,000.00	458,358,405	20,678,868,489.27	1,527,053	الإجمالي
Telecommunication Services	الأشهم المصدرة	القيمة السوقية	الكمية المتداولة	القيمة المتداولة	عدد الصفقات	الاتصالات
	Issued Shares	Market Capitalization	Volume Traded	Value Traded	No. of Trades	
STC	5,000,000,000	216,200,000,000.00	327,367,512	14,174,178,291.62	836,939	اس تي سي
ETIHAD ETISALAT	770,000,000	46,546,500,000.00	104,051,527	6,813,906,846.15	397,679	إتحاد إتصالات
ZAIN KSA	898,729,175	9,499,567,379.75	242,528,090	2,719,114,479.61	285,744	زين السعودية
GO TELECOM	33,999,900	3,034,491,075.00	26,405,280	2,453,153,525.20	178,956	غو للإتصالات
Total	6,702,729,075	275,280,558,454.75	700,352,409	26,160,353,142.58	1,699,318	الإجمالي

إحصائيات السوق النصف الأول 2026م

Market Statistics 1st Half 2026

Utilities	الأسمم المصدرة	القيمة السوقية ﷲ	الكمية المتداولة	القيمة المتداولة ﷲ	عدد الصفقات	المرافق العامة
	Issued Shares	Market Capitalization ﷲ	Volume Traded	Value Traded ﷲ	No. of Trades	
GASCO HOLDING	75,000,000	5,261,250,000.00	11,037,384	902,621,764.80	162,853	الغاز القابضة
AWPT	35,000,000	3,871,000,000.00	12,150,263	1,461,187,260.70	152,058	الغريف
ACWA	766,490,498	148,699,156,612.00	75,210,482	13,740,955,296.30	668,745	أكوا
MARAFIQ	250,000,000	9,490,000,000.00	94,381,229	3,103,077,292.68	340,898	مرافق
MAIHONA	160,925,543	2,429,975,699.30	63,554,522	1,045,382,327.17	178,248	مياها
SAUDI ENERGY	4,166,593,815	74,165,369,907.00	229,165,550	3,648,102,664.91	356,153	السعودية للطاقة
Total	5,454,009,856	243,916,752,218.30	485,499,430	23,901,326,606.56	1,858,955	الإجمالي
REITs	الأسمم المصدرة	القيمة السوقية ﷲ	الكمية المتداولة	القيمة المتداولة ﷲ	عدد الصفقات	الصناديق العقارية المتداولة
	Issued Shares	Market Capitalization ﷲ	Volume Traded	Value Traded ﷲ	No. of Trades	
RIYAD REIT	171,697,101	867,070,360.05	12,130,700	61,075,598.38	39,819	الرياض ريت
ALJAZIRA REIT	11,800,000	129,092,000.00	3,094,742	34,648,293.42	38,439	الجزيرة ريت
JADWA REIT ALHARAMAIN	66,000,000	328,020,000.00	5,995,675	29,601,779.88	19,187	جدوى ريت الحرمين
TALEEM REIT	51,000,000	548,760,000.00	5,761,101	58,292,536.97	27,538	تعليم ريت
AL MAATHER REIT	61,370,000	552,330,000.00	4,044,368	36,276,169.60	21,224	المعذر ريت
MUSHARAKA REIT	88,000,000	346,720,000.00	7,413,887	30,560,506.79	22,642	مشاركة ريت
MULKIA REIT	103,765,995	479,398,896.90	8,727,223	39,978,344.67	34,148	ملكية ريت
AL AZIZIAH REIT	57,240,000	291,924,000.00	18,343,173	92,204,166.64	28,312	العزيزية ريت
ALAHLI REIT 1	137,500,000	884,125,000.00	6,149,042	39,630,602.15	27,788	الأهلي ريت 1
DERAYAH REIT	107,507,035	611,715,029.15	14,381,770	76,795,268.82	37,534	درابية ريت
AI RAHJI REIT	275,607,498	2,257,225,408.62	26,022,986	211,259,964.04	88,566	الراجحي ريت
JADWA REIT SAUDI	186,509,785	2,032,956,656.50	20,959,174	233,866,724.99	55,854	جدوى ريت السعودية
SEDCO CAPITAL REIT	186,944,444	1,465,644,440.96	26,848,583	193,201,896.67	53,184	سدكو كابيتال ريت
ALINMA RETAIL REIT	118,000,000	568,760,000.00	45,376,609	209,566,361.01	56,759	الإئماء ريت للتجزئة
MEFIC REIT	73,276,800	249,873,888.00	17,513,768	61,909,396.65	27,108	ميفك ريت
BONYAN REIT	162,881,100	1,627,182,189.00	11,689,279	112,945,332.39	30,608	بنيان ريت
ALKHABEER REIT	141,008,848	807,980,699.04	13,907,299	79,469,707.95	34,472	الخبير ريت
ALINMA HOSPITALITY REIT	102,002,100	844,577,388.00	25,255,861	204,903,677.55	45,464	الإئماء ريت الفندق
ALISTITHMAR REIT	60,500,000	422,290,000.00	6,573,983	48,787,821.58	33,570	الإستثمار ريت
Total	2,162,610,706	15,315,645,956.22	280,189,223	1,854,974,150.15	722,216	الإجمالي
Real Estate Mgmt & Dev't	الأسمم المصدرة	القيمة السوقية ﷲ	الكمية المتداولة	القيمة المتداولة ﷲ	عدد الصفقات	إدارة وتطوير العقارات
	Issued Shares	Market Capitalization ﷲ	Volume Traded	Value Traded ﷲ	No. of Trades	
ALAKARIA	375,000,000	5,857,500,000.00	116,868,571	1,685,116,406.21	195,536	العقارية
TAIBA	500,000,000	9,220,000,000.00	35,864,437	690,433,341.56	107,953	طيبة
MCDC	200,000,000	16,590,000,000.00	15,354,402	1,292,114,912.45	167,464	مكة
ARDCO	233,930,818	4,185,022,334.02	32,067,179	612,972,532.31	141,755	التعمير
EMAAR EC	882,929,905	8,811,640,451.90	71,008,601	730,512,584.37	159,539	إعمار
RED SEA	48,267,383	1,156,003,822.85	90,385,718	2,239,027,855.68	327,332	البحر الأحمر
JABAL OMAR	1,180,022,905	17,841,946,323.60	498,307,828	7,712,711,709.31	444,671	جبل عمر
DAR ALARKAN	1,080,000,000	19,450,800,000.00	122,720,961	2,213,866,127.11	269,282	دار الأركان
KEC	339,300,000	4,122,495,000.00	26,437,092	318,992,480.40	64,606	مدينة المعرفة
ALANDALUS	93,333,333	1,297,333,328.70	5,911,608	91,340,805.86	33,597	الأندلس
CENOMI CENTERS	475,000,000	8,117,750,000.00	87,705,340	1,553,497,850.84	218,810	سينومي سنترز
RETAL	500,000,000	6,010,000,000.00	144,920,856	1,875,056,005.48	333,549	رتال
SUMOU	50,000,000	1,415,000,000.00	16,783,119	500,334,239.10	72,145	سمو
BANAN	200,000,000	614,000,000.00	19,554,756	65,791,906.57	33,205	بنان
MASAR	1,438,647,561	25,895,656,098.00	237,319,859	3,980,442,656.43	378,942	مسار
ALMAJIDIAH	300,000,000	2,163,000,000.00	109,722,897	912,467,539.27	204,939	الماجدية
ALRAMZ	42,857,143	2,391,428,579.40	13,024,096	758,138,240.00	83,315	الرمز
Total	7,939,289,048	135,139,575,938.47	1,643,957,320	27,232,817,192.95	3,236,640	الإجمالي
Total Market	347,607,720,891	9,435,998,292,619.01	31,051,030,595	616,572,146,207.86	52,689,010	إجمالي السوق

المؤشرات المالية كما في 30/06/2026م
Financial Indicators as on 30/06/2026

Company	سعر الإغلاق	الأسهم المصدرة مليون	صاح الدخل مليون	حقوق المساهمين مليون	القيمة السوقية مليون	النسبة إلى إجمالي القيمة السوقية	العائد على السهم	السعر للعائد	القيمة الدفترية	السعر/القيمة الدفترية	الشركة
	Close Price	Issued Shares mn	Net Income mn	Shareholders' Equity mn	Market Cap. mn	% Market Cap	EPS	P/E Ratio	Book Value	P/B Value	
SARCO	54.20	15.00	-56.54	289.04	813.00	0.01	-3.77	(M)	19.27	2.81	الصافي
SAUDI ARAMCO	26.12	242,000.00	375,640.00	1,531,720.00	6,321,040.00	66.99	1.55	16.83	6.33	4.13	إرامكو السعودية
PETRO RABIGH	12.22	1,671.00	-1,743.00	14,488.00	20,419.62	0.22	-1.04	(M)	8.67	1.41	بترو رابغ
ARABIAN DRILLING	90.55	89.00	-143.80	5,753.50	8,058.95	0.09	-1.62	(M)	64.65	1.40	الحفر العربية
ADES	18.62	1,129.06	867.95	6,768.05	21,023.15	0.22	0.77	24.22	5.99	3.11	أديس
BAHRI	31.90	922.85	4,047.73	17,372.00	29,438.98	0.31	4.39	7.27	18.82	1.69	البحري
Total Energy	-	245,826.92	378,612.34	1,576,390.59	6,400,793.70	67.83	1.54	16.74	6.41	4.06	إجمالي الطاقة
TAKWEEN	5.11	76.47	-211.51	169.10	390.74	0.00	-2.77	(M)	2.21	2.31	تكوين
MEPCO	17.92	86.67	16.08	1,626.18	1,553.07	0.02	0.19	96.58	18.76	0.96	ميكو
BCI	24.24	27.50	36.82	595.48	666.60	0.01	1.34	18.10	21.65	1.12	بي سي آي
MAADEN	59.40	3,888.76	7,433.73	63,070.72	230,992.52	2.45	1.91	31.07	16.22	3.66	معادن
ASLAK	17.01	28.08	4.80	354.60	477.64	0.01	0.17	99.51	12.63	1.35	اسلاك
ALYAMAMAH STEEL	42.00	50.80	119.24	707.92	2,133.60	0.02	2.35	17.89	13.94	3.01	اليامة للحديد
SSP	50.45	51.00	225.00	905.00	2,572.95	0.03	4.41	11.44	17.75	2.84	أنابيب السعودية
EAST PIPES	220.00	31.50	494.44	1,400.03	6,930.00	0.07	15.70	14.02	44.45	4.95	أنابيب الشرق
AMAK	71.20	90.00	285.46	1,386.16	6,408.00	0.07	3.17	22.45	15.40	4.62	أماك
UCIC	25.42	40.00	84.62	612.47	1,016.80	0.01	2.12	12.02	15.31	1.66	يو سي آي سي
SALEH ALRASHED	42.98	18.60	77.74	430.84	799.43	0.01	4.18	10.28	23.16	1.86	صالح الرشيد
CHEMANOL*	8.87	67.45	-	-	598.29	0.01	-	-	-	-	كيمانول*
SABIC	51.55	3,000.00	-24,560.00	123,950.00	154,650.00	1.64	-8.19	(M)	41.32	1.25	سابك
SABIC AGRICULTURE	123.80	476.04	4,565.00	20,831.00	58,933.13	0.62	9.59	12.91	43.76	2.83	سابك للمغذيات الزراعية
TASNEE	9.04	668.91	-3,002.30	7,485.20	6,046.98	0.06	-4.49	(M)	11.19	0.81	التصنيع
NGC	14.85	31.67	-35.93	556.43	470.25	0.00	-1.13	(M)	17.57	0.85	جيسكو
ZOUJAJ	36.04	32.90	98.30	829.60	1,185.72	0.01	2.99	12.06	25.22	1.43	زجاج
ALUJAIN	27.00	69.20	-804.45	2,467.96	1,868.40	0.02	-11.63	(M)	35.66	0.76	الجبين
FIPCO	32.10	11.50	-12.90	128.80	369.15	0.00	-1.12	(M)	11.20	2.87	فيكو
APC	6.55	200.00	90.42	508.24	1,310.00	0.01	0.45	14.49	2.54	2.58	أنايب
NAMA CHEMICALS*	18.74	23.52	-	-	440.76	0.00	-	-	-	-	نماء للكيمياويات*
MAADANIYAH	12.66	35.40	-24.78	219.92	448.16	0.00	-0.70	(M)	6.21	2.04	معدنية
LUBREF	124.30	168.75	891.78	4,255.40	20,975.63	0.22	5.28	23.52	25.22	4.93	لوريف
SENAAT	33.98	60.00	108.32	564.60	2,038.80	0.02	1.81	18.82	9.41	3.61	صناعات
SIIG	13.33	679.32	130.00	8,850.00	9,055.34	0.10	0.19	69.66	13.03	1.02	المجموعة السعودية
YANSAB	29.42	562.50	76.90	10,173.40	16,548.75	0.18	0.14	215.20	18.09	1.63	ينساب
SPM	56.30	37.07	80.16	613.72	2,087.04	0.02	2.16	26.04	16.56	3.40	صناعة الورق
SIPHEM	14.31	733.33	-1,271.10	10,494.00	10,494.00	0.11	-1.73	(M)	18.30	0.78	سيكيم العالمية
ADVANCED	23.74	260.00	185.00	2,993.00	6,172.40	0.07	0.71	33.36	11.51	2.06	المتقدمة
SAUDI KAYAN	5.20	1,500.00	-1,132.71	8,541.10	7,800.00	0.08	-1.42	(M)	5.69	0.91	كيان السعودية
SVCP	18.95	15.00	-28.09	64.72	284.25	0.00	-1.87	(M)	4.31	4.39	الخبازية
NAIRAN CEMENT	5.83	170.00	25.66	2,041.09	991.10	0.01	0.15	38.62	12.01	0.49	أسمنت نيران
CITY CEMENT	11.28	140.00	107.56	1,793.02	1,579.20	0.02	0.77	14.68	12.81	0.88	أسمنت المدينة
NORTHERN CEMENT	6.73	180.00	59.98	2,273.72	1,211.40	0.01	0.33	20.20	12.63	0.53	أسمنت الشمالية
UACC	13.88	55.00	59.51	883.68	763.40	0.01	1.08	12.83	16.07	0.86	أسمنت ام القرى
OASIS	2.71	225.00	20.17	299.67	609.75	0.01	0.09	30.23	1.33	2.03	الواحة
ALKATHIRI	1.61	226.04	-49.66	56.26	363.93	0.00	-0.22	(M)	0.25	6.47	الكثري
ACC	23.10	100.00	201.40	2,641.00	2,310.00	0.02	2.01	11.47	26.41	6.47	أسمنت العربية
YC	25.26	202.50	484.67	5,114.55	5,115.15	0.05	2.39	10.55	25.26	1.00	أسمنت اليامة
SAUDI CEMENT	30.32	153.00	355.40	2,320.00	4,638.96	0.05	2.32	13.05	15.16	2.00	أسمنت السعودية
QACCO	44.90	110.56	240.04	2,638.68	4,964.10	0.05	2.17	20.68	23.87	1.88	أسمنت القصيم
SPCC	19.26	140.00	-80.00	3,062.00	2,696.40	0.03	-0.57	(M)	21.87	0.88	أسمنت الجنوب
YCC	15.69	157.50	112.10	2,549.90	2,471.18	0.03	0.71	22.04	16.19	0.97	أسمنت ينع
EPCCO	27.12	86.00	212.00	2,370.00	2,332.32	0.02	2.47	11.00	27.56	0.98	أسمنت الشرقية
TCC	7.88	90.00	28.35	1,174.17	709.20	0.01	0.32	25.02	13.05	0.60	أسمنت تبوك
JOUF CEMENT	5.16	108.70	-212.93	888.49	560.89	0.01	-1.96	(M)	8.17	0.63	أسمنت الجوف
RIYADH CEMENT	22.93	120.00	89.22	1,778.00	2,751.60	0.03	1.60	14.31	14.82	1.55	أسمنت الرياض
TALCO	33.16	40.00	162.53	552.97	1,326.40	0.01	2.16	15.33	13.82	2.40	تالكو
Total Materials	-	15,326.24	-15,236.96	310,147.19	591,113.38	6.26	-0.99	23.48	20.24	1.91	إجمالي المواد الأساسية
ASTRA INDUSTRIAL	131.60	80.00	668.08	3,134.51	10,528.00	0.11	8.35	15.76	39.18	3.36	أسترا الصناعية
SHAKER	13.91	67.71	78.82	875.57	941.85	0.01	1.16	11.95	12.93	1.08	شاكلر
BAWAN	40.30	60.00	167.94	1,124.39	2,418.00	0.03	2.80	14.40	18.74	2.15	بوان
EIC	14.43	1,125.00	697.27	1,347.31	16,233.75	0.17	0.62	23.28	1.20	12.05	الصناعات الكهروإتية
SAUDI CERAMICS	26.70	100.00	181.92	1,525.52	2,670.00	0.03	1.82	14.68	15.26	1.75	الخرف السعودي
SAUDI CABLE	167.70	6.67	-	-	1,119.06	0.01	-	-	-	-	الكابلات السعودية
AMIANIT	14.25	44.55	-143.59	794.76	634.84	0.01	-3.22	(M)	17.84	0.80	أمانييت
ALBARTAIN	64.70	63.95	508.10	1,445.70	4,137.37	0.04	7.95	8.14	22.61	2.86	البارتئين
MESC	30.48	40.00	115.03	558.00	1,219.20	0.01	2.88	10.60	13.95	2.18	مسك
BATIC	2.26	600.00	24.32	430.20	1,356.00	0.01	0.04	55.76	0.72	3.15	باتك
SIECO	2.41	194.40	-25.40	98.56	468.50	0.00	-0.13	(M)	0.51	4.75	صارات
ALOMRAN	22.11	12.00	-10.56	143.56	265.32	0.00	-0.88	(M)	11.96	1.85	العمران
RIYADH CABLES	119.80	150.00	1,106.35	3,519.81	17,970.00	0.19	7.38	16.24	23.47	5.11	كابلات الرياض
RAOUM	71.35	12.50	-15.49	131.53	891.88	0.01	-1.24	(M)	10.52	6.78	راؤوم
OGC	25.40	32.00	55.57	572.85	812.80	0.01	1.74	14.63	17.90	1.42	اوجي سي
GAS	17.67	158.00	157.64	473.50	2,791.86	0.03	1.00	17.71	3.00	5.90	جاز
CGS	6.64	100.00	50.00	185.70	664.00	0.01	0.50	13.28	1.86	3.58	سي جي إس
ALWASAIL INDUSTRIAL	2.70	250.00	25.49	388.06	675.00	0.01	0.10	26.48	1.55	1.74	الوسائل الصناعية
Total Capital Goods	-	3,096.78	3,641.49	16,749.53	65,797.43	0.70	1.18	16.27	5.41	3.93	إجمالي السلع الرأسمالية
MAHARAH	5.05	600.00	277.14	939.60	3,030.00	0.03	0.46	10.93	1.57	3.22	مهارة
SADR	2.75	175.00	-0.57	166.74	481.25	0.01	0.00	(M)	0.95	2.89	صدر
ALMAWARID	102.00	20.00	160.70	532.82	2,040.00	0.02	8.04	12.69	26.64	3.83	الموارد
SMASCO	6.30	400.00	158.70	626.93	2,520.00	0.03	0.40	15.88	1.57	4.02	سماسكو
TAMKEEN	45.86	26.50	95.80	347.30	1,215.29	0.01	3.62	12.69	13.11	3.50	تمكين
SPCC	7.33	65.21	-235.73	61.93	477.97	0.01	-3.62	(M)	0.95	7.72	طباغة وتغليف
CATRION	74.85	82.00	319.26	1,563.04	6,137.00	0.07	3.89	19.22	19.06	3.93	كاتريون
Total Commercial & Professional Svc	-	1,368.71	775.30	4,238.36	15,902.21	0.17	0.57	14.77	3.10	3.75	إجمالي الخدمات التجارية والمهنية
SISCO HOLDING	33.74	81.60	97.50	1,525.00	2,753.18	0.03	1.19	28.24	18.69	1.81	سيسكو القابضة
SGS	31.04	188.00	367.53	2,626.05	5,835.52	0.06	1.95	15.88	13.97	2.22	الخدمات الأرضية
SAPTCO	11.23	125.00	99.17	982.21	1,403.75	0.01	0.79	14.15	7.86	1.43	سابتكو
BUDGET SAUDI	30.20	104.54	297.46	2,976.47	3,157.17	0.03					

المؤشرات المالية كما في 30/06/2026م
Financial Indicators as on 30/06/2026

Company	سعر الإغلاق	الأسهم المصدرة مليون	صاح الدخل مليون	حقوق المساهمين مليون	القيمة السوقية مليون	النسبة إلى إجمالي القيمة السوقية	العائد على السهم	السعر للعائد	القيمة الدفترية	السعر/القيمة الدفترية	الشركة
	Close Price	Issued Shares mn	Net Income mn	Shareholders' Equity mn	Market Cap. mn	% Market Cap	EPS	P/E Ratio	Book Value	P/B Value	
SEERA	21.06	274.05	83.00	5,785.00	5,771.47	0.06	0.30	69.54	21.11	1.00	سيرا
BAAN	2.05	619.97	-136.02	50.60	1,270.93	0.01	-0.22	(M)	0.08	25.12	بان
LEEJAM SPORTS	78.30	52.38	280.00	1,152.00	4,101.59	0.04	5.35	14.65	21.99	3.56	لجام للرياضة
TECO	17.50	57.82	-16.74	480.75	1,011.92	0.01	-0.29	(M)	8.31	2.10	شمس
ALKHALEEJ TRNG	15.20	65.00	16.10	515.58	988.00	0.01	0.25	61.37	7.93	1.92	الخليج للتدريب
NCLE	129.50	43.00	173.93	921.19	5,568.50	0.06	4.04	32.02	21.42	6.04	الوطنية للتعليم
ATAA	51.90	42.09	91.79	821.44	2,184.32	0.02	2.18	23.80	19.52	2.66	عطاء
HERFY FOODS	14.94	64.68	-62.79	845.32	966.32	0.01	-0.97	(M)	13.07	1.14	هرفي للأغذية
RAYDAN	14.98	7.31	-63.00	11.03	109.56	0.00	-8.61	(M)	1.51	9.93	ريدان
DWF	99.80	3.00	-6.66	17.18	299.40	0.00	-2.22	(M)	5.73	17.43	التطويرية الغذائية
ALAMAR	39.94	25.50	49.63	281.53	1,018.47	0.01	1.95	20.52	11.04	3.62	الاقمار
AMERICANA	2.09	8,423.63	936.21	2,061.67	17,605.39	0.19	0.11	18.80	0.24	8.54	أمريكنا
BURGERIZZR	7.68	56.00	14.44	86.08	430.08	0.00	0.26	29.78	1.54	5.00	بورغرإيزر
JAHEZ	13.65	209.84	28.45	1,334.92	2,864.26	0.03	0.14	100.68	6.36	2.15	جاهز
SPORT CLUBS	7.03	114.40	42.16	271.66	804.23	0.01	0.37	19.08	2.37	2.96	الأندية للرياضة
ALMASAR ALSHAMIL	23.61	102.40	148.33	1,341.78	2,417.69	0.03	1.45	16.30	13.10	1.80	المسار المتامل
Total Consumer Services	-	10,161.07	1,578.83	15,977.73	47,412.13	0.50	0.16	23.47	1.57	2.97	إجمالي الخدمات الاستهلاكية
TAPSCO	18.20	22.92	-62.90	133.13	417.18	0.00	-2.74	(M)	5.81	3.13	تهامه
ALABRABIA	90.20	55.00	-225.28	1,560.43	4,961.00	0.05	-4.10	(M)	28.37	3.18	العربية
MBC GROUP	22.85	332.50	263.70	4,745.79	7,597.63	0.08	0.79	28.81	14.27	1.60	مجموعة إم بي سي
SRMG	71.00	80.00	-364.14	2,903.79	5,680.00	0.06	-4.55	(M)	36.30	1.96	الأبحاث والإعلام
Total Media and Entertainment	-	490.42	-388.62	9,343.14	18,655.81	0.20	-0.79	28.81	19.05	2.00	إجمالي الإعلام والترفيه
EXTRA	72.30	80.00	548.06	1,549.57	5,784.00	0.06	6.85	10.55	19.37	3.73	إكسترا
SACO	23.80	36.00	42.52	362.11	856.80	0.01	1.18	20.15	10.06	2.37	ساقو
SASCO	44.14	70.00	36.30	865.02	3,089.80	0.03	0.52	85.12	12.36	3.57	ساسكو
BAAZEEM	5.66	101.25	26.64	215.59	573.08	0.01	0.26	21.51	2.13	2.66	بازيم
JARIR	16.76	1,200.00	1,085.40	1,700.60	20,112.00	0.21	0.90	18.53	1.42	11.83	جوير
ABO MOATI	42.90	20.00	22.55	242.65	858.00	0.01	1.13	38.05	12.13	3.54	أبو موفلي
ALSAIF GALLERY	6.83	350.00	61.20	534.77	2,390.50	0.03	0.17	39.06	1.53	4.47	السيف غاليري
NICE ONE	14.04	115.50	-12.50	388.80	1,621.62	0.02	-0.11	(M)	3.37	4.17	نيس ون
BUILD STATION	44.66	16.00	45.72	299.88	714.56	0.01	2.86	15.63	18.74	2.38	محطة البناء
ALDREES	114.00	100.00	431.80	1,588.20	11,400.00	0.12	4.32	26.40	15.88	7.18	الدريس
CENOMI RETAIL	13.91	114.77	-	-	1,596.40	0.02	-	-	-	-	سنومي ريتل
Total Consumer Discretionary Distribution & Retail	-	2,203.52	2,287.69	7,747.19	48,996.76	0.52	1.04	19.90	3.52	6.32	إجمالي تجارة وتوزيع السلع الكمالية
A.OTHAIM MARKET	5.86	900.00	227.40	1,228.16	5,274.00	0.06	0.25	23.19	1.36	4.29	أسواق ع العليم
FARM SUPERSTORES	13.13	45.00	25.37	716.86	590.85	0.01	0.56	23.29	15.93	0.82	أسواق المزرعة
ANAAM HOLDING	12.43	31.50	-15.54	245.70	391.55	0.00	-0.49	(M)	7.80	1.59	أنعام للحفاضة
THIMAR	36.04	6.50	-12.05	7.59	234.26	0.00	-1.85	(M)	1.17	30.86	ثيمار
BINDAWOOD	4.88	1,143.00	269.73	1,596.01	5,577.84	0.06	0.24	20.68	1.40	3.49	بن داود
ALMUNAEM	61.80	60.00	217.00	1,159.60	3,708.00	0.04	3.62	17.09	19.33	3.50	المنعم
ALDAWAA	43.50	85.00	238.84	1,428.31	3,697.50	0.04	2.81	15.48	16.80	2.29	الدواء
NAHDI	93.00	130.00	811.20	2,615.70	12,090.00	0.13	6.24	14.90	20.12	4.62	النهدى
Total Consumer Staples Distribution & Retail	-	2,401.00	1,761.95	8,997.93	31,564.00	0.33	0.73	17.29	3.75	3.51	إجمالي تجارة وتوزيع السلع الاستهلاكية
SAVOLA GROUP	28.58	300.00	969.82	5,708.44	8,574.00	0.09	3.23	8.84	19.03	1.50	مجموعة صافولا
WAFRAH	23.38	23.15	-61.91	180.45	541.27	0.01	-2.67	(M)	7.79	3.00	وافره
SADAFECO	219.60	32.50	433.30	1,566.56	7,137.00	0.08	13.33	16.47	48.20	4.56	سدافكو
ALMARAI	45.48	1,000.00	2,457.12	21,117.84	45,480.00	0.48	2.46	18.51	21.12	2.15	المرعي
TANMIAH	56.65	20.00	-38.80	614.30	1,133.00	0.01	-1.94	(M)	30.72	1.84	تنمية
NAQI	54.80	20.00	-0.11	276.92	1,096.00	0.01	-0.01	(M)	13.85	3.96	نقي
FIRST MILLS	54.50	55.50	277.87	1,053.05	3,024.75	0.03	5.01	10.89	18.97	2.87	المطاحن الأولى
MODERN MILLS	28.72	81.83	224.04	307.85	2,350.22	0.02	2.74	10.49	3.76	7.63	المطاحن الحديثة
ARABIAN MILLS	48.02	51.32	257.99	1,326.84	2,464.15	0.03	5.03	9.55	25.86	1.86	المطاحن العربية
FOURTH MILLING	4.16	540.00	201.41	777.82	2,246.40	0.02	0.37	11.15	1.44	2.89	المطاحن الرابعة
ENTAJ	24.59	30.00	-56.90	318.50	737.70	0.01	-1.90	(M)	10.62	2.32	إنتاج
NOFOOTH	7.39	96.00	50.83	195.37	709.44	0.01	0.53	13.96	2.04	3.63	نوفوث
SINAD HOLDING	8.85	126.39	-27.70	999.80	1,118.54	0.01	-0.22	(M)	7.91	1.12	سناد الحفاضة
HB	32.74	35.36	46.51	348.08	1,157.59	0.01	1.32	24.89	9.84	3.33	حلواني إخوان
NADEC	15.82	301.64	383.63	4,709.74	4,771.94	0.05	1.27	12.44	15.61	1.01	نادك
GACO	13.07	30.00	7.97	310.94	392.10	0.00	0.27	49.20	10.36	1.26	جاقو
TADCO	7.01	39.18	-100.79	74.27	274.63	0.00	-2.57	(M)	1.91	3.66	تدوك الزراعية
SFICO	79.00	6.70	-25.24	49.95	529.22	0.01	-3.77	(M)	7.35	10.75	الإسكند
SHARQIAH DEV	15.09	30.00	-2.37	350.72	452.70	0.00	-0.08	(M)	11.69	1.29	الشرقية للتنمية
ALJOUF	43.90	30.00	48.66	790.53	1,317.00	0.01	1.62	27.07	26.35	1.67	الجوف
JAZADCO	8.44	50.00	-1.62	314.05	422.00	0.00	-0.03	(M)	6.28	1.34	جازادكو
Total Food & Beverages	-	2,899.56	5,043.71	41,392.02	85,929.65	0.91	1.74	14.86	14.28	2.08	إجمالي إنتاج الأغذية
ALMAIED OUD	130.80	25.00	206.84	690.00	3,270.00	0.03	8.27	15.81	27.60	4.74	المساعد للعود
Total Household & Personal Products	-	25.00	206.84	690.00	3,270.00	0.03	8.27	15.81	27.60	4.74	إجمالي المنتجات المنزلية و الشخصية
AYYAN	11.16	100.64	24.35	984.29	1,123.10	0.01	0.24	46.32	9.78	1.14	أيان
CHEMICAL	8.18	843.20	338.78	2,470.06	6,897.38	0.07	0.40	20.36	2.93	2.79	الكيميائية
MOUWASAT	63.75	200.00	826.01	3,979.01	12,750.00	0.14	4.13	15.44	19.90	3.20	المواسة
DALLAH HEALTH	109.80	101.58	467.22	4,100.87	11,152.94	0.12	4.60	23.87	40.37	2.72	دلّه الصحية
CARE	103.60	44.85	285.56	1,902.32	4,646.46	0.05	6.37	16.27	42.42	2.44	رعاية
ALHAMMADI	27.02	160.00	224.17	2,025.92	4,323.20	0.05	1.40	19.29	12.66	2.13	الحمادي
SAUDI GERMAN HEALTH	31.86	92.04	167.45	1,898.17	2,932.39	0.03	1.82	17.51	20.62	1.54	السعودي الألماني الصحية
SULAIMAN ALHABIB	212.00	350.00	2,347.75	7,949.69	74,200.00	0.79	6.71	31.60	22.71	9.30	سليمان الحبيب
EQUIPMENT HOUSE	29.38	30.00	28.50	517.00	881.40	0.01	0.95	30.93	17.23	1.77	دار المعدات
FAKEEH CARE	36.72	232.00	227.90	3,211.62	8,519.04	0.09	0.98	37.38	13.84	2.65	فقيه الطبية
ALMOOSA	119.00	44.30	179.10	1,933.80	5,272.18	0.06	4.04	29.44	43.65	2.73	الموسى
SMC HEALTHCARE	16.75	250.00	269.14	1,018.95	4,187.50	0.04	1.08	15.56	4.08	4.11	أس ام سي للرعاية الصحية
CMCER	5.70	77.00	6.09	92.54	438.90	0.00	0.08	72.07	1.20	4.74	المركز الكندي الطبي
Total Health Care Equipment & Svc	-	2,525.61	5,392.02	32,084.24	137,324.49	1.46	2.13	25.47	12.70	4.28	إجمالي الرعاية الصحية
SPIMACO	28.26	120.00	183.50	1,660.70	3,391.20	0.04	1.53	18.48	13.84	2.04	الدوائية
JAMJOOM PHARMA	155.00	70.00	474.97	1,729.60	10,850.00	0.11	6.79	22.84	24.71	6.27	مجموع فارما
AVALON PHARMA	60.50	35.00	104.51	417.45	2,117.50	0.02	2.99	20.26	11.93	5.07	أفالون فارما
Total Pharma, Biotech & Life Science	-	225.00	762.98	3,807.75	16,358.70	0.17	3.39	21.44	16.92	4.30	

المؤشرات المالية كما في 30/06/2026م
Financial Indicators as on 30/06/2026

Company	سعر الإغلاق	الأسهم المصدرة مليون	صافي الدخل مليون	حقوق المساهمين مليون	القيمة السوقية مليون	النسبة إلى إجمالي القيمة السوقية	العائد على السهم	السعر للعائد	القيمة الدفترية	السعر/القيمة الدفترية	الشركة
	Close Price	Issued Shares mn	Net Income mn	Shareholders' Equity mn	Market Cap. mn	% Market Cap	EPS	P/E Ratio	Book Value	P/B Value	
TAWUNIYA	147.10	150.00	1,129.50	5,645.74	22,065.00	0.23	7.53	19.54	37.64	3.91	العائوية
JAZIRA TAKAFUL	11.75	66.00	31.19	1,014.43	775.50	0.01	0.47	24.86	15.37	0.76	جزيرة تكافل
MALATH INSURANCE	10.25	50.00	17.30	467.18	512.50	0.01	0.35	29.62	9.34	1.10	ملاثل التأمين
MEDGULF	16.32	138.16	57.67	1,612.00	2,254.74	0.02	0.42	39.10	11.67	1.40	ميدغلف للتأمين
MUTAKAMELA	12.03	60.00	-9.03	714.36	721.80	0.01	-0.15	(M) (س)	11.91	1.01	مكاملة
SALAMA	10.14	30.00	-59.47	266.57	304.20	0.00	-1.98	(M) (س)	8.89	1.14	سلامة
WALAA	10.46	127.56	-91.69	1,695.14	1,334.26	0.01	-0.72	(M) (س)	13.29	0.79	ولاء
ARABIAN SHIELD	12.00	79.82	-45.31	1,636.70	957.78	0.01	-0.57	(M) (س)	20.51	0.59	الدرع العربي
SAICO	10.60	30.00	21.02	428.31	318.00	0.00	0.70	15.13	14.28	0.74	سايكو
GULF UNION ALAHUA	13.33	45.90	-39.48	573.14	611.78	0.01	-0.86	(M) (س)	12.49	1.07	إتحاد الخليج الأهلية
ACIG	6.97	29.10	-72.64	204.53	202.83	0.00	-2.50	(M) (س)	7.03	0.99	أسج
AICC	8.86	53.00	-64.43	556.47	469.58	0.00	-1.22	(M) (س)	10.50	0.84	التأمين العربية
ALETHAD	6.80	50.00	-272.09	410.02	340.00	0.00	-5.44	(M) (س)	8.20	0.83	الاتحاد
ALSAGR INSURANCE	11.79	30.00	-51.39	343.21	353.70	0.00	-1.71	(M) (س)	11.44	1.03	الصقر للتأمين
UCA	3.35	40.00	-239.77	17.71	134.00	0.00	-5.99	(M) (س)	0.44	7.57	الشمعة للتأمين
SAUDI RE	25.80	169.81	151.36	2,234.21	4,381.10	0.05	0.89	28.94	13.16	1.96	الإعادة السعودية
BUPA ARABIA	174.90	150.00	1,086.16	5,891.80	26,235.00	0.28	7.24	24.15	39.28	4.45	بوا العربية
ALRAHII TAKAFUL	51.90	200.00	477.69	2,669.75	10,380.00	0.11	2.39	21.73	13.35	3.89	تكافل الراحي
CHUBB	19.05	40.00	10.65	478.10	762.00	0.01	0.27	71.55	11.95	1.59	كشيب
GIG	32.66	52.50	142.84	1,227.13	1,714.65	0.02	2.72	12.00	23.37	1.40	جي آي سي
GULF GENERAL	3.95	30.00	-110.73	151.10	118.50	0.00	-3.69	(M) (س)	5.04	0.78	الخليجية العامة
LIVA	12.53	40.00	32.03	485.91	501.20	0.01	0.80	15.65	12.15	1.03	ليفا
WATANIYA	13.39	40.00	20.64	647.93	535.60	0.01	0.52	25.95	16.20	0.83	الوطنية
AMANA INSURANCE	7.43	43.00	-13.71	304.63	319.49	0.00	-0.32	(M) (س)	7.08	1.05	أمانة للتأمين
ENAYA	11.44	23.00	-7.17	154.75	263.12	0.00	-0.31	(M) (س)	6.73	1.70	عنابة
RASAN	154.60	77.51	305.10	821.80	11,982.58	0.13	3.94	39.27	10.60	14.58	رسن
Total Insurance	-	1,845.34	2,406.24	30,652.62	88,548.91	0.94	1.30	23.66	16.61	2.89	إجمالي التأمين
MIS	232.80	30.00	74.38	333.80	6,984.00	0.07	2.48	93.90	11.13	20.92	إم أي إس
ARAB SEA	3.59	100.00	-20.39	101.95	359.00	0.00	-0.20	(M) (س)	1.02	3.52	بحر العرب
SOLUTIONS	204.30	120.00	1,512.00	4,622.00	24,516.00	0.26	12.60	16.21	38.52	5.30	سولوشنز
ELM	687.00	80.00	2,251.00	3,932.00	54,960.00	0.58	28.14	24.42	49.15	13.98	علم
2P	6.59	330.00	134.97	702.01	2,174.70	0.02	0.41	16.11	2.13	3.10	توبي
DBS	11.36	70.00	51.36	194.15	795.20	0.01	0.73	15.48	2.77	4.10	دي بي إس
AZM	21.42	60.00	46.50	160.17	1,285.20	0.01	0.78	27.64	2.67	8.02	عزم
Total Software & Services	-	790.00	4,049.82	10,046.08	91,074.10	0.97	5.13	22.29	12.72	9.07	إجمالي التطبيقات وخدمات التقنية
STC	43.24	5,000.00	14,875.00	84,743.00	216,200.00	2.29	2.98	14.53	16.95	2.55	إس تي سي
ETHAD ETISALAT	60.45	770.00	3,579.00	19,963.00	46,546.50	0.49	4.65	13.01	25.93	2.33	إتحاد إتيسالات
ZAIN KSA	10.57	898.73	712.00	9,499.57	11,071.00	0.10	0.79	13.34	12.32	0.86	زين السعودية
GO TELECOM	89.25	34.00	256.00	952.00	3,034.50	0.03	7.53	11.85	28.00	3.19	غو للإتصالات
Total Telecommunication Services	-	6,702.73	19,422.00	116,729.00	275,280.57	2.92	2.90	14.17	17.42	2.36	إجمالي الإتصالات
GASCO HOLDING	70.15	75.00	269.40	2,208.80	5,261.25	0.06	3.59	19.53	29.45	2.38	الغاز القابضة
AWPT	110.60	35.00	262.07	981.27	3,871.00	0.04	7.49	14.77	28.04	3.94	الخريف
ACWA	194.00	766.49	1,769.83	29,441.65	148,699.06	1.58	2.31	84.02	38.41	5.05	أكوا
MARAFIQ	37.96	250.00	459.04	5,285.17	9,490.00	0.10	1.84	20.67	21.14	1.80	مرفاق
MAHONA	15.10	160.93	15.20	484.20	2,429.98	0.03	0.09	159.87	3.01	5.02	ماهونا
SAUDI ENERGY	17.80	4,166.59	13,840.00	259,648.00	74,165.37	0.79	3.32	5.36	62.32	0.29	السعودية للطاقة
Total Utilities	-	5,454.01	16,615.54	298,049.09	243,916.66	2.58	3.05	14.68	54.65	0.82	إجمالي المرافق العامة
RIYAD REIT	5.05	171.70	-13.46	1,715.98	867.07	0.01	-0.08	(M) (س)	9.99	0.51	الرياض ريت
ALJAZIRA REIT	10.94	11.80	7.36	88.60	129.09	0.00	0.62	17.54	7.51	1.46	الجزيرة ريت
JADWA REIT ALHARAMAIN	4.97	66.00	30.78	518.77	328.02	0.00	0.47	10.66	7.86	0.63	جدوى ريت الحرمين
TALEEM REIT	10.76	51.00	33.74	550.17	548.76	0.01	0.66	16.26	10.79	1.00	تعليم ريت
ALMAATHER REIT	9.00	61.37	34.02	507.20	552.33	0.01	0.55	16.24	8.26	1.09	المعطر ريت
MUSHARAKA REIT	3.94	88.00	-109.89	613.86	346.72	0.00	-1.25	(M) (س)	6.98	0.56	مشراكة ريت
MULKIA REIT	4.62	103.77	-28.36	707.91	479.40	0.01	-0.27	(M) (س)	6.82	0.68	ملكوة ريت
AL AZIZIAH REIT	5.10	57.24	-0.93	242.11	251.92	0.00	-0.02	(M) (س)	4.23	1.21	العزيزية ريت
ALAHLI REIT 1	6.43	137.50	18.39	1,152.32	884.13	0.01	0.13	48.08	8.38	0.77	الأهلي ريت 1
DERAYAH REIT	5.69	107.51	8.73	840.88	611.71	0.01	0.08	70.07	7.82	0.73	درية ريت
AI RAHII REIT	8.19	275.61	147.39	2,254.85	2,257.22	0.02	0.53	15.31	8.18	1.00	الراحي ريت
JADWA REIT SAUDI	10.90	186.51	64.20	2,190.98	2,032.96	0.02	0.35	31.47	11.75	0.93	جدوى ريت السعودية
SEDCO CAPITAL REIT	7.84	186.94	79.25	1,615.30	1,465.64	0.02	0.42	18.49	8.64	0.91	سدكو كابيتال ريت
AUNMA RETAIL REIT	4.82	118.00	-21.01	773.41	568.76	0.01	-0.18	(M) (س)	6.55	0.74	الإقامة ريت للتجزئة
MEFIC REIT	3.41	73.28	0.36	515.77	249.87	0.00	0.00	694.10	7.04	0.48	ميفيك ريت
BONYAN REIT	9.99	162.88	103.69	1,341.92	1,627.18	0.02	0.64	15.69	8.24	1.21	بنيان ريت
ALKHABER REIT	5.73	141.01	37.47	1,245.99	807.98	0.01	0.27	21.56	8.84	0.65	الخير ريت
ALUMA HOSPITALITY REIT	8.28	102.00	48.96	1,015.08	844.58	0.01	0.48	17.25	9.95	0.83	الإقامة ريت الفندقية
ALISTITHMAR REIT	6.98	60.50	-19.98	517.64	422.29	0.00	-0.33	(M) (س)	8.56	0.82	الإستثمار ريت
Total REITs	-	2,162.61	421.11	18,408.74	15,315.63	0.16	0.19	20.07	8.51	0.83	إجمالي الصناديق العقارية المتداولة
ALAKARIA	15.62	375.00	636.40	5,776.90	5,857.50	0.06	1.70	9.20	15.41	1.01	العقارية
TAIBA	18.44	500.00	358.30	6,999.30	9,220.00	0.10	0.72	25.73	14.00	1.32	طيبة
MDCD	82.95	200.00	485.60	4,086.00	16,590.00	0.18	2.43	34.16	20.43	4.06	مكة
ARDCO	17.89	233.93	304.49	4,178.00	4,185.03	0.04	1.30	13.74	17.86	1.00	التعمير
EMAAR EC	9.98	882.93	-66.00	9,166.00	8,811.64	0.09	-0.07	(M) (س)	10.38	0.96	إعمار
RED SEA	23.95	48.27	-26.07	435.04	1,155.99	0.01	-0.54	(M) (س)	9.01	2.66	البحر الأحمر
JABAL OMAR	15.12	1,180.02	1,563.88	15,979.38	17,841.95	0.19	1.33	11.41	13.54	1.12	جبل عمر
DAR ALARKAN	18.01	1,080.00	1,181.70	22,466.30	19,450.80	0.21	1.09	16.46	20.80	0.87	دار الأركان
KEC	12.15	339.30	-33.04	2,934.04	4,122.50	0.04	-0.10	(M) (س)	8.65	1.41	مدينة المعرفة
ALANDALUS	13.90	93.33	-15.67	953.08	1,297.33	0.01	-0.17	(M) (س)	10.21	1.36	الأندلس
CENOMI CENTERS	17.09	475.00	1,253.40	15,715.60	8,117.75	0.09	2.64	6.48	33.09	0.52	سينومي سنترز
RETAL	12.02	500.00	300.72	1,073.50	6,010.00	0.06	0.60	19.99	2.15	5.60	رتال
SUMOU	28.30	50.00	148.52	776.70	1,415.00	0.01	2.97	9.53	15.53	1.82	سمو
BANAN	3.07	200.00	36.91	431.64	614.00	0.01	0.18	16.64	21.16	1.42	بنان
MASAR	18.00	1,438.65	868.67	15,908.69	25,895.66	0.27	0.60	29.81	11.06	1.63	مسار
ALMAIDIAH	7.21	300.00	202.93	1,124.16	2,163.00	0.02	0.68	10.66	3.75	1.92	الماجدية
ALRAMZ	45.80	42.86	303.16	1,886.25	2,391.42	0.03	7.07	7.89	44.01	1.27	الرمز
Total Real Estate Mgmt & Dev't	-	7,939.29	7,503.90	109,890.58	135,139.57	1.43	0.95	15.6			

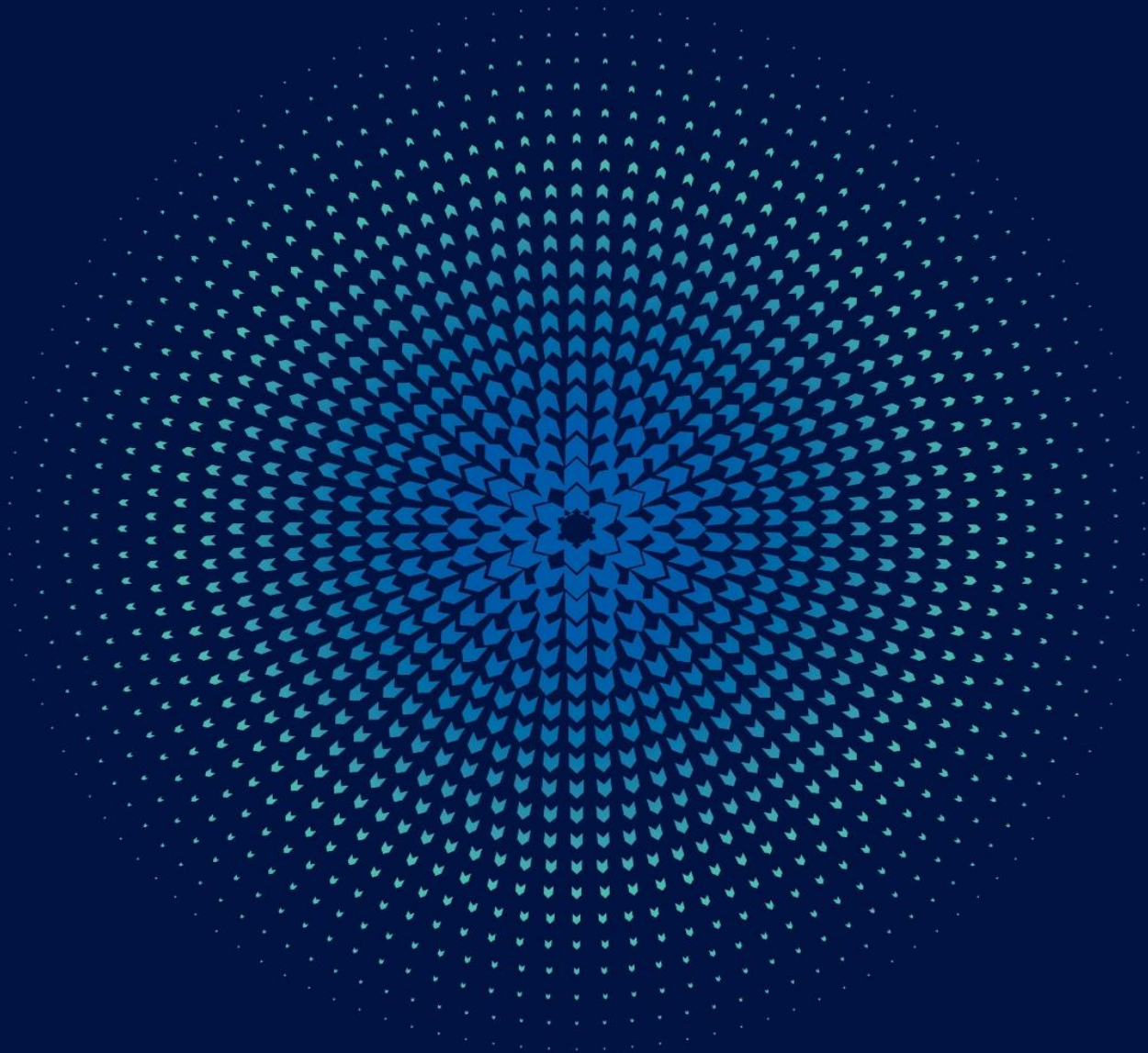

Market Summary

ملخص السوق

**Value of Shares Traded Reached ₪ 2.87 billion.
Number of Transactions Executed Reached 337.78
thousand During 1st Half 2026**

At the end of the 1st Half 2026 Parallel Market Capped Index (NomuC) closed at 23,051.10 points, decreasing by 4,290.53 points 15.69% over the same period of the previous year. Highest close level for the index during the period was 24,093.12 point on 15/02/2026.

Total equity market capitalization at the end of the 1st Half 2026 reached ₪ 39.13 billion (\$10.43 billion), decreasing by 27.96% over the same period of the previous year.

The total value of shares traded during the 1st Half 2026 reached ₪ 2.87 billion (\$766.02 million), decreasing by 38.81% over the same period of the previous year.

The total number of volume traded* reached 303.20 million shares during the 1st Half 2026 compared to 500.97 million shares traded during the 1st Half 2025, a decrease of 39.48%.

The total number of transactions executed during the 1st Half 2026 reached 337.78 thousand compared to 551.06 thousand trades during the 1st Half 2025, a decrease of 38.70%.

* Adjusted to all corporate actions.

- Number of trading days during 1st Half 2026 were 118, against 120 trading days during 1st Half 2025.

**القيمة المتداولة بلغت 2.87 مليار ₪.
عدد الصفقات المنفذة بلغ 337.78 ألف خلال النصف الأول 2026م**

في نهاية النصف الأول 2026م أغلق مؤشر السوق الموازية (نمو حد أعلى) عند مستوى 23,051.10 نقطة، منخفضاً 4,290.53 نقطة 15.69% مقارنة بإغلاق النصف الأول للعام السابق. وقد كانت أعلى نقطة لإغلاق للمؤشر خلال الفترة في يوم 15/02/2026م عند مستوى 24,093.12 نقطة.

بلغت القيمة السوقية في نهاية النصف الأول 2026م، 39.13 مليار ₪ أي ما يعادل (10.43 مليار \$)، وذلك بانخفاض بلغت نسبته 27.96% مقارنة بالنصف الأول من العام السابق.

بلغت القيمة المتداولة خلال النصف الأول 2026م، 2.87 مليار ₪ أي ما يعادل (766.02 مليون \$)، وذلك بانخفاض بلغت نسبته 38.81% مقارنة بالنصف الأول من العام السابق.

وبلغ إجمالي الكمية المتداولة* خلال النصف الأول 2026م 303.20 مليون سهم مقابل 500.97 مليون سهم تم تداولها خلال النصف الأول 2025، وذلك بانخفاض بلغت نسبته 39.48%.

أما إجمالي عدد الصفقات المنفذة خلال النصف الأول 2026م، فقد بلغ 337.78 ألف صفقة مقابل 551.06 ألف صفقة تم تنفيذها خلال النصف الأول 2025م، وذلك بانخفاض بلغت نسبته 38.70%.

* معدلة لجميع إجراءات الشركات.

- بلغ عدد أيام التداول خلال النصف الأول 2026م، 118 يوماً مقابل 120 يوماً خلال النصف الأول 2025م.

إحصائيات التداول الشهرية 2026
Monthly Trading Statistics 2026

الشهر	الكمية المتداولة*	القيمة المتداولة ٴ	عدد الصفقات	عدد الشركات المدرجة
Month	Volume Traded*	Value Traded ٴ	No. of Trades	Number of Listed Companies
يناير / January	56,676,673	419,617,108.83	64,481	125
فبراير / February	36,276,690	329,983,610.60	49,970	125
مارس / March	42,191,766	379,512,707.79	45,845	125
الربع الأول / 1 st Quarter	135,145,129	1,129,113,427.22	160,296	-
أبريل / April	58,900,981	501,715,666.15	66,481	125
مايو / May	53,601,939	842,693,423.58	49,007	125
يونيو / June	55,551,190	399,053,954.29	61,992	125
الربع الثاني / 2 nd Quarter	168,054,110	1,743,463,044.02	177,480	-
الإجمالي / Total	303,199,239	2,872,576,471.24	337,776	-

* Adjusted for all corporate actions

* معدلة لجميع إجراءات الشركات

المؤشرات المالية 2026
Financial Indicators 2026

الشهر	مؤشر السوق الموازية (نمو حد أعلى)	نسبة التغير	القيمة السوقية ٴ	نسبة التغير	العائد على السهم ٴ	السعر للعائد	القيمة الدفترية ٴ	السعر / القيمة الدفترية
Month	NomuC	% Change	Market Capitalization ٴ	% Change	EPS ٴ	P/E Ratio	Book Value ٴ	P/B Value
يناير / January	23,910.86	-	41,282,972,177.17	-	0.58	15.36	3.94	2.58
فبراير / February	22,792.98	-4.68%	39,304,690,157.19	-4.79%	0.58	14.69	3.94	2.46
مارس / March	22,705.28	-0.38%	38,846,229,013.07	-1.17%	0.58	14.48	3.94	2.43
أبريل / April	22,882.14	0.78%	39,211,807,532.13	0.94%	0.49	15.83	4.00	2.42
مايو / May	22,931.51	0.22%	39,240,980,099.15	0.07%	0.45	15.89	4.04	2.38
يونيو / June	23,051.10	0.52%	39,126,898,802.36	-0.29%	0.42	15.72	3.85	2.37

إجراءات الشركات خلال النصف الأول 2026م
Corporate Actions During 1st Half 2026

#	Company	Action Type	التاريخ	رأس المال (القديم)	رأس المال (الجديد)	الاسهم المصدرة (القديم)	الاسهم المصدرة (الجديد)	نوع الإجراء	الشركة
			Date	Share Capital (Old)	Share Capital (New)	Issued Shares (Old)	Issued Shares (New)		
1	Academy of Learning Co.	Bonus - 1 free share for every 2 shares held	01/01/2026	90,000,000	135,000,000	90,000,000	135,000,000	أسهم منحة - 1 سهم مجاني لكل 2 أسهم مملوكة	شركة أكاديمية التعلم
2	Saudi Networkers Services Co.	Bonus - 1 free share for every 4 shares held	08/03/2026	60,000,000	75,000,000	6,000,000	7,500,000	أسهم منحة - 1 سهم مجاني لكل 4 أسهم مملوكة	شركة نت وركس السعودية للخدمات
3	Knowledge Net Co.	Bonus - 1 free share for every 2 shares held	11/05/2026	35,000,000	52,500,000	3,500,000	5,250,000	أسهم منحة - 1 سهم مجاني لكل 2 أسهم مملوكة	شركة شبكة المعرفة للحاسب الآلي
4	Naseej for Technology Co.	Bonus - 1 free share for every 2 shares held	18/05/2026	50,000,000	77,250,000	5,000,000	7,725,000	أسهم منحة - 1 سهم مجاني لكل 2 أسهم مملوكة	شركة نسيج للتقنية
5	Asas Makeen Real Estate Development and Investment Co.	Bonus - 2 free shares for every 1 share held	21/05/2026	100,000,000	300,000,000	10,000,000	30,000,000	أسهم منحة - 2 سهم مجاني لكل 1 سهم مملوك	شركة أساس مكين للتطوير والاستثمار العقاري
6	Naba Alsaha Medical Services Co.	Bonus - 1 free share for every 1 share held	03/06/2026	105,000,000	210,000,000	10,500,000	21,000,000	أسهم منحة - 1 سهم مجاني لكل 1 سهم مملوك	شركة نبع الصحة للخدمات الطبية
7	Fesh Fash Snack Food Production Co.	Bonus - 3 free shares for every 4 shares held	07/06/2026	11,300,000	19,775,000	11,300,000	19,775,000	أسهم منحة - 3 أسهم مجانية لكل 4 أسهم مملوكة	شركة مصنع فاش فاش للمواد الغذائية
8	Edarat Communication and Information Technology Co.	Bonus - 1 free share for every 2 shares held	14/06/2026	50,400,000	75,600,000	5,040,000	7,560,000	أسهم منحة - 1 سهم مجاني لكل 2 أسهم مملوكة	شركة إدرات للاتصالات وتقنية المعلومات
9	First Avenue for Real Estate Development Co.	Bonus - 9 free shares for every 20 shares held	15/06/2026	205,000,000	300,000,000	205,000,000	300,000,000	أسهم منحة - 9 أسهم مجانية لكل 20 سهم مملوكة	شركة الجادة الأولى للتطوير العقاري
10	Future Vision for Health Training Co.	Bonus - 1 free share for every 1 share held	17/06/2026	10,000,000	20,000,000	10,000,000	20,000,000	أسهم منحة - 1 سهم مجاني لكل 1 سهم مملوك	شركة رؤية المستقبل للتدريب الصحي
11	Al Rashid Industrial Co.	Bonus - 1 free share for every 2 shares held	17/06/2026	80,000,000	120,000,000	8,000,000	12,000,000	أسهم منحة - 1 سهم مجاني لكل 2 أسهم مملوكة	شركة الراشد للصناعة
12	Atlas Elevators General Trading and Contracting Co.	Bonus - 1 free share for every 2 shares held	18/06/2026	60,000,000	90,000,000	6,000,000	9,000,000	أسهم منحة - 1 سهم مجاني لكل 2 أسهم مملوكة	شركة مصاعد أطلس للتجارة العامة والمقاولات
13	Naf Company for Feed for Industry	Split - Change Nominal Value from 10 SAR to 1 SAR	24/06/2026	20,000,000	20,000,000	2,000,000	20,000,000	تجزئة - القيمة الاسمية من 10 ريال سعودي إلى 1 ريال سعودي	شركة ناف للعلف للصناعة
14	Multi Business Group Co.	Bonus - 2 free shares for every 1 share held	25/06/2026	15,000,000	45,000,000	15,000,000	45,000,000	أسهم منحة - 2 أسهم مجانية لكل 1 سهم مملوك	شركة مجموعة الأعمال المتعددة
15	Digital Research Co.	Bonus - 3 free shares for every 4 shares held	28/06/2026	16,875,000	29,531,250	1,687,500	2,953,125	أسهم منحة - 3 أسهم مجانية لكل 4 أسهم مملوكة	شركة الأبحاث الرقمية
16	Almuneef Company for Trade, Industry, Agriculture and Contracting	Bonus - 1 free share for every 2 shares held	29/06/2026	38,000,000	57,000,000	38,000,000	57,000,000	أسهم منحة - 1 سهم مجاني لكل 2 أسهم مملوكة	شركة آل منيف للتجارة والصناعة والزراعة والمقاولات

الطروحات الجديدة (الإكتتابات الأولية) خلال النصف الأول 2026م

Initial Public Offerings (IPOs) During 1st Half 2026

#	Company	Industry Group	تاريخ الإكتتاب	تاريخ الإدراج	رأس المال	الأسهم المصدرة	أسهم الإكتتاب	متحصلات الإكتتاب	سعر الطرح	القطاع	الشركة
			Offer Date	Listing Date	Share Capital	Issued Shares	Offered Shares	Offered Value	Offer Price		
1	MSGA Investment Co.	Real Estate Mgmt & Dev't	17/06/2026	-	111,111,111	111,111,111	11,111,111	66,666,666	6.00	إدارة وتطوير العقارات	شركة مسقا للاستثمار
Total			-	-	111,111,111	111,111,111	11,111,111	66,666,666	-	الإجمالي	

الشركات الجديدة المدرجة خلال النصف الأول 2026م

New Listing During 1st Half 2026

#	Company	تاريخ الإدراج Listing Date	رأس المال R.S. Share Capital R.S.	الأسهم المصدرة Issued Shares	سعر الطرح R.S. Offer Price R.S.	الشركة
1	Khaled Dhafer and Brothers for Logistics Services Co.	06/01/2026	35,000,000	3,500,000	23.00	شركة خالد ظافر وإخوانه للخدمات اللوجستية
	Total	-	35,000,000	3,500,000	-	الإجمالي

إحصائيات السوق حسب القطاع النصف الأول 2026
Market Statistics By Industry Group 1st Half 2026

Industry Group	القيمة السوقية	النسبة الى الإجمالي	الكمية المتداولة*	النسبة الى الإجمالي	القيمة المتداولة	النسبة الى الإجمالي	عدد الصفقات	النسبة الى الإجمالي	القطاع
	Market Capitalization	%To Market	Volume Traded*	%To Market	Value Traded	%To Market	No. of Trades	%To Market	
Materials	6,915,106,660.00	17.67%	34,064,162	11.23%	448,235,075.99	15.60%	57,101	16.90%	المواد الأساسية
Capital Goods	4,224,960,856.98	10.80%	29,639,955	9.78%	739,611,729.76	25.75%	29,546	8.75%	السلع الرأسمالية
Commercial & Professional Svc	2,822,238,717.50	7.21%	35,624,499	11.75%	217,758,663.56	7.58%	24,562	7.27%	الخدمات التجارية والمهنية
Transportation	285,830,000.00	0.73%	11,059,888	3.65%	33,772,762.07	1.18%	6,563	1.94%	النقل
Consumer Durables & Apparel	230,400,000.00	0.59%	1,477,602	0.49%	8,474,211.92	0.30%	1,846	0.55%	السلع طويلة الاجل
Consumer Services	4,372,187,418.80	11.17%	14,460,687	4.77%	239,628,155.85	8.34%	33,711	9.98%	الخدمات الاستهلاكية
Media and Entertainment	243,360,000.00	0.62%	864,769	0.29%	31,561,109.84	1.10%	5,853	1.73%	الإعلام والترفيه
Consumer Discretionary Distribution & Retail	1,419,949,200.00	3.63%	2,795,455	0.92%	51,336,146.18	1.79%	8,148	2.41%	تجزئة وتوزيع السلع الكمالية
Consumer Staples Distribution & Retail	295,150,000.00	0.75%	544,987	0.18%	14,780,265.04	0.51%	1,551	0.46%	تجزئة وتوزيع السلع الاستهلاكية
Food & Beverages	2,274,869,882.00	5.81%	32,462,000	10.71%	146,638,232.65	5.10%	20,472	6.06%	إنتاج الأغذية
Household & Personal Products	706,911,000.00	1.81%	3,154,662	1.04%	54,185,247.79	1.89%	13,798	4.08%	المنتجات المنزلية و الشخصية
Health Care Equipment & Svc	4,272,994,250.00	10.92%	92,840,003	30.62%	382,797,243.21	13.33%	72,538	21.48%	الرعاية الصحية
Financial Services	1,146,333,000.00	2.93%	1,728,932	0.57%	20,758,941.24	0.72%	2,725	0.81%	الخدمات المالية
Software & Services	4,391,474,462.50	11.22%	6,445,604	2.13%	253,483,661.96	8.82%	24,740	7.32%	التطبيقات وخدمات التقنية
Utilities	115,000,000.00	0.29%	264,192	0.09%	7,022,094.51	0.24%	1,806	0.53%	المرافق العامة
REITs	227,398,061.46	0.58%	187,881	0.06%	1,842,087.88	0.06%	423	0.13%	الصناديق العقارية المتداولة
Real Estate Mgmt & Dev't	5,182,735,293.12	13.25%	35,583,961	11.74%	220,690,841.79	7.68%	32,393	9.59%	إدارة وتطوير العقارات
Total	39,126,898,802.36	100.00%	303,199,239	100.00%	2,872,576,471.24	100.00%	337,776	100.00%	الإجمالي

* Adjusted for all corporate actions

* معدلة لجميع إجراءات الشركات

إحصائيات السوق حسب القطاع النصف الأول 2026 Market Statistics By Industry Group 1st Half 2026

بالملايين
Millions

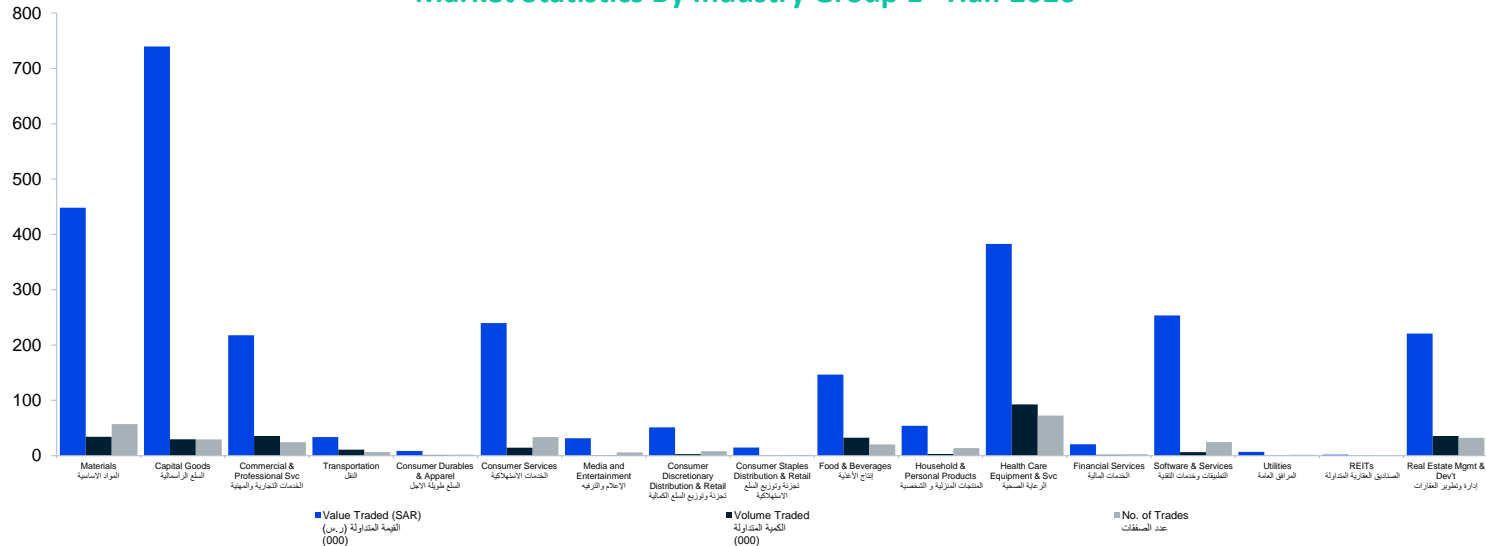

مؤشر السوق الموازية (نمو حد أعلى) - القيمة والكمية المتداولة يونيو 2026م

NomuC - Value and Volume Traded June 2026

مؤشر نمو حد أعلى
نقطة
NomuC
Point

بالملايين

Millions

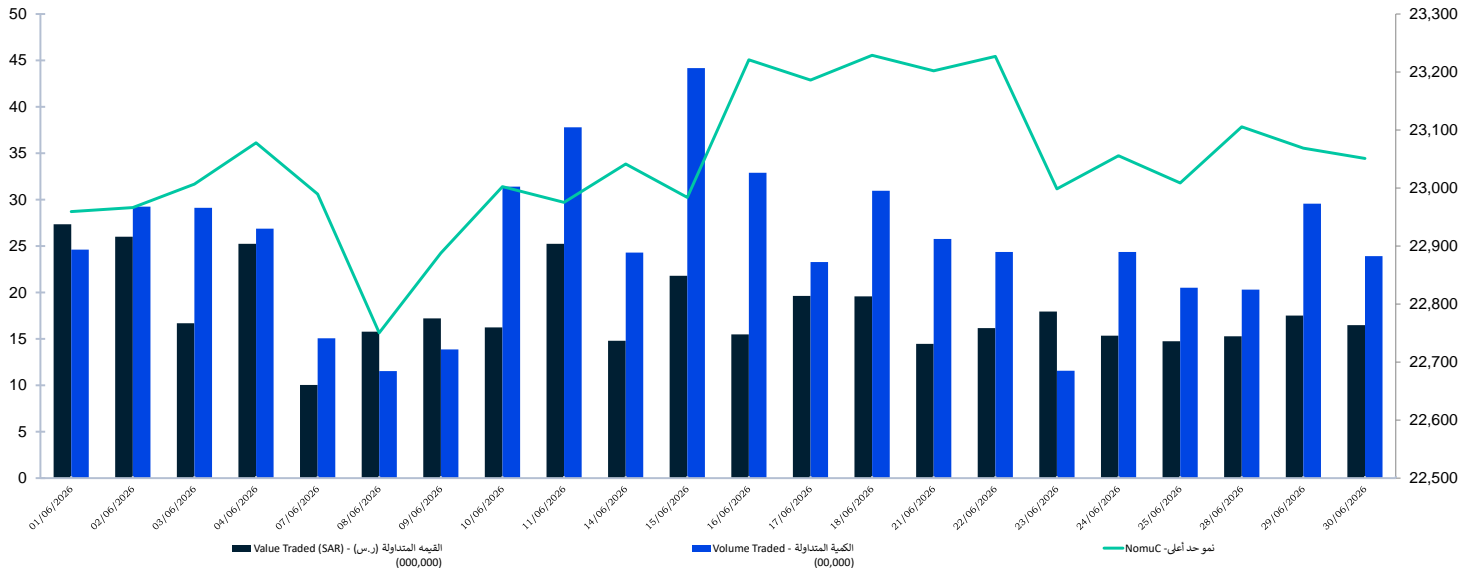

مؤشر السوق الموازية (نمو حد أعلى) - القيمة والكمية المتداولة النصف الأول 2026م

NomuC - Value and Volume Traded 1st Half 2026

مؤشر نمو حد أعلى
نقطة
NomuC
Point

بالملايين
Million

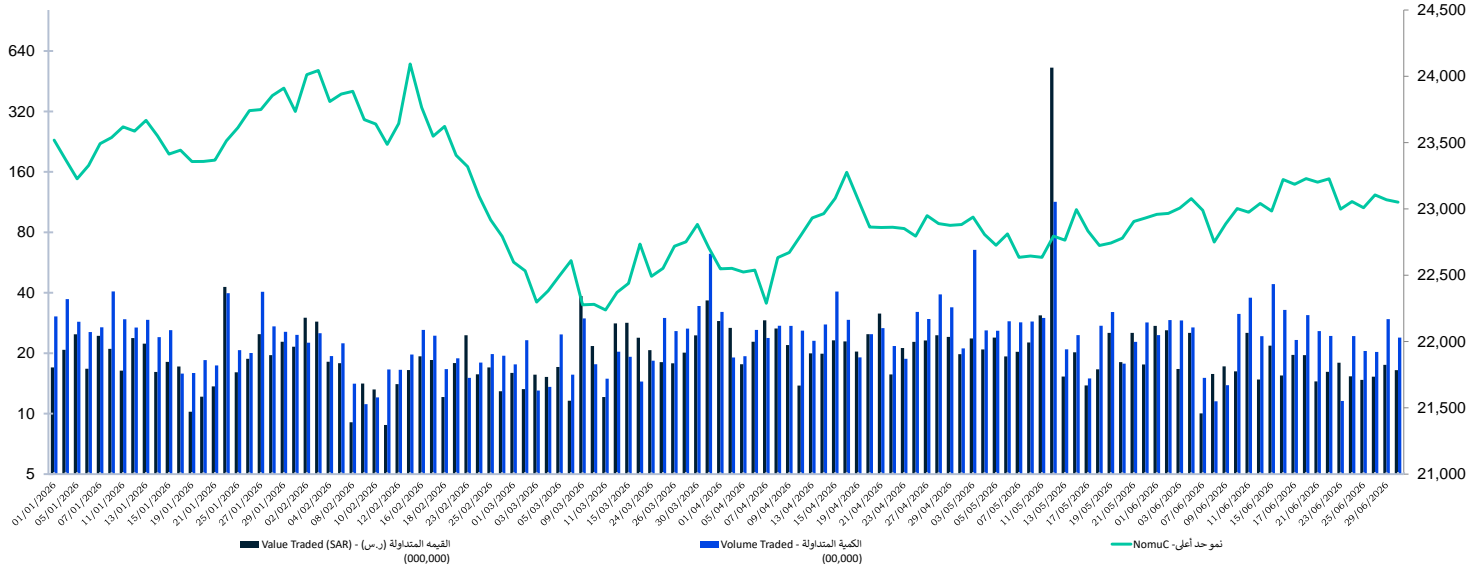

مقارنة معلومات التداول عن النصف الأول 2026م مع النصف الأول 2025م
Comparing Trading Information for 1st Half 2026 with 1st Half 2025

Trading Information	الربع الأول 2026	أبريل 2026	مايو 2026	يونيو 2026	النصف الأول 2026	النصف الأول 2025	نسبة التغير	معلومات التداول
	1 st Quarter 2026	April 2026	May 2026	June 2026	1 st Half 2026	1 st Half 2025	% Change	
No. of Trades	160,296	66,481	49,007	61,992	337,776	551,058	-38.70%	عدد الصفقات المنفذة
Volume Traded*	135,145,129	58,900,981	53,601,939	55,551,190	303,199,239	500,966,521	-39.48%	عدد الأسهم المتداولة *
Value Traded ٴ	1,129,113,427.22	501,715,666.15	842,693,423.58	399,053,954.29	2,872,576,471.24	4,694,902,136.76	-38.81%	قيمة الأسهم المتداولة ٴ
Number of Trading Days	58	22	16	22	118	120	-	عدد أيام التداول
Daily Average of No. of Trades	2,763.72	3,021.86	3,062.94	2,817.82	2,862.51	4,592.15	-37.67%	المتوسط اليومي لعدد الصفقات المنفذة
Daily Average of Volume Traded*	2,330,088.43	2,677,317.32	3,350,121.19	2,525,054.09	2,569,485.08	4,174,721.01	-38.45%	المتوسط اليومي للأسهم المتداولة*
Daily Average of Value ٴ	19,467,472.88	22,805,257.55	52,668,338.97	18,138,816.10	24,343,868.40	39,124,184.47	-37.78%	المتوسط اليومي لقيمة الأسهم المتداولة ٴ
Market Capitalization bn ٴ	38.85	39.21	39.24	39.13	39.13	54.32	-27.96%	القيمة السوقية للأسهم المصدرة مليار ٴ
Parallel Market Capped Index (NomuC)	22,705.28	22,882.14	22,931.51	23,051.10	23,051.10	27,341.63	-15.69%	مؤشر السوق الموازية (نموحد أعلى)
Initial Public Offerings (IPOs)	0	0	0	1	1	17	-	الطروحات الجديدة (الإكتتابات الأولية)
Newly listed companies (Direct Listing)	0	0	0	0	0	1	-	عدد الشركات الجديدة المدرجة (إدراج مباشر)
Newly listed companies	1	0	0	0	1	17	-	الشركات الجديدة المدرجة
Total of newly listed companies	1	0	0	0	1	18	-	مجموع الإدراجات الجديدة
Delisting of Company	2	0	0	0	2	1	-	إلغاء شركة مدرجة
Listed companies	125	125	125	125	125	123	-	الشركات المدرجة

* Adjusted for all corporate actions

* معدلة لجميع إجراءات الشركات

الشركات الخمس الأكثر نشاطاً النصف الأول 2026م

Top Five Active Stocks 1st Half 2026

By Number of Trades

من حيث عدد الصفقات

Company	عدد الصفقات	نسبة الشركة من إجمالي القطاع	نسبة الشركة من إجمالي السوق	الشركة
	No. of Trades	% To Industry Group	% To Market	
FUTURE CARE	31,658	43.64%	9.37%	الرعاية المستقبلية
GROUP FIVE	16,436	28.78%	4.87%	جروب فايف
ALMODAWAT	13,406	18.48%	3.97%	المداواة
FUTURE VISION	11,404	33.83%	3.38%	رؤية المستقبل
FIRST AVENUE	9,737	30.06%	2.88%	الجادة الأولى

By Volume Traded

من حيث الكمية المتداولة

Company	الكمية المتداولة*	نسبة الشركة من إجمالي القطاع	نسبة الشركة من إجمالي السوق	الشركة
	Volume Traded*	% To Industry Group	% To Market	
FUTURE CARE	66,364,905	71.48%	21.89%	الرعاية المستقبلية
TADWEEER	28,148,167	79.01%	9.28%	تدوير
HILWA	23,680,402	72.95%	7.81%	حلوة
LADUN	17,010,015	47.80%	5.61%	لدى
ALMODAWAT	13,681,458	14.74%	4.51%	المداواة

* Adjusted for all corporate actions

* معدلة لجميع إجراءات الشركات

By Value of Shares Traded

من حيث القيمة المتداولة

Company	القيمة المتداولة ٴ	نسبة الشركة من إجمالي القطاع	نسبة الشركة من إجمالي السوق	الشركة
	Value Traded ٴ	% To Industry Group	% To Market	
UNITED MINING	601,583,048	81.34%	20.94%	المتحدة للتعدين
GROUP FIVE	150,277,865	33.53%	5.23%	جروب فايف
EDARAT	145,324,574	57.33%	5.06%	إدارات
FUTURE CARE	127,719,983	33.36%	4.45%	الرعاية المستقبلية
TADWEEER	116,459,676	53.48%	4.05%	تدوير

إحصائيات السوق النصف الأول 2026م
Market Statistics 1st Half 2026

Materials	الأسمم المصدرة	القيمة السوقية ₪	الكمية المتداولة	القيمة المتداولة ₪	عدد الصفقات	المواد الأساسية
	Issued Shares	Market Capitalization ₪	Volume Traded	Value Traded ₪	No. of Trades	
WATANI STEEL	181,650,000	381,465,000.00	6,078,892	11,483,385.91	1,406	حديد وطني
ALNAQOOL	2,900,000	259,840,000.00	907,690	50,323,671.26	8,047	الناقول
GROUP FIVE	28,000,000	1,646,400,000.00	2,911,853	150,277,865.27	16,436	جروب فايف
AQASEEM	25,000,000	80,250,000.00	1,581,533	5,979,987.25	1,568	أقسام
APICO	7,500,000	376,875,000.00	935,464	44,440,447.01	5,779	إبيكو
SAUDI TOP	40,000,000	290,000,000.00	4,723,603	29,923,072.20	1,200	قمة السعودية
MOLAN	26,600,000	29,260,000.00	4,194,382	6,249,786.64	3,124	ملان
BENA	6,000,000	203,760,000.00	17,371	589,363.04	168	بناء
MEYAR	1,327,000	41,641,260.00	86,890	2,747,847.50	401	معيار
LIME INDUSTRIES	23,100,000	278,124,000.00	1,680,181	19,680,413.39	1,746	الصناعات الجيرية
MARBLE DESIGN	75,000,000	476,250,000.00	223,960	1,415,318.64	521	ماربل ديزاين
PAPER HOME	6,000,000	232,560,000.00	414,865	15,878,463.98	1,745	منزل الورق
ALRASHID INDUSTRIAL	12,000,000	393,840,000.00	576,789	19,059,444.10	3,898	الراشد للصناعة
RIYADH STEEL	70,000,000	102,900,000.00	5,454,713	8,265,230.65	1,810	حديد الرياض
TAQAT	12,187,500	109,200,000.00	1,667,323	18,729,039.46	1,329	طاقات
ALRASHEED	18,000,000	1,179,000,000.00	277,900	21,007,242.55	2,036	الرشيد
NEFT ALSHARQ	25,000,000	76,500,000.00	817,400	2,194,914.76	556	نفط الشرق
ASG	7,050,000	315,417,000.00	394,002	17,132,424.12	2,161	عسق
NAAS PETROL	3,000,000	93,000,000.00	28,663	945,644.74	302	بترو ناس
ALBATTAL FACTORY	3,335,000	48,824,400.00	897,875	15,404,690.84	2,410	مصنع البتال
HKC	7,500,000	300,000,000.00	192,813	6,506,822.68	458	هضاب الخليج
Total	581,149,500	6,915,106,660.00	34,064,162	448,235,075.99	57,101	الإجمالي
Capital Goods	الأسمم المصدرة	القيمة السوقية ₪	الكمية المتداولة	القيمة المتداولة ₪	عدد الصفقات	السلع الرأسمالية
	Issued Shares	Market Capitalization ₪	Volume Traded	Value Traded ₪	No. of Trades	
NBM	12,000,000	534,000,000.00	289,802	15,469,804.76	3,073	الوطنية للبناء والتسويق
ALWASAIL INDUSTRIAL**	0	-	5,045,658	17,439,365.25	3,931	الوسائل الصناعية**
SPC	3,000,000	51,300,000.00	48,765	987,566.74	358	المركز الآلي
KEIR	120,000,000	232,800,000.00	1,129,675	2,642,106.27	506	كير
RAWASI	55,000,000	246,400,000.00	2,148,689	7,365,208.91	843	رواسي
WAJA	70,000,000	500,500,000.00	2,955,664	21,449,328.41	4,588	وجا
MAYAR	120,000,000	324,000,000.00	1,356,983	2,454,084.22	1,155	مييار
ALMUNEEF	57,000,000	273,030,000.00	2,130,009	11,396,259.27	1,952	آل منيف
ATLAS ELEVATORS	9,000,000	87,390,000.00	1,264,469	13,242,150.97	1,328	مصاعد أطلس
UNITED MINING	14,000,000	749,000,000.00	10,772,099	601,583,047.67	3,673	المتحدة للتعدين
ALASHGHAL ALMOYSRA	4,800,000	67,200,000.00	691,057	11,698,633.64	2,109	الأشغال الميسرة
UFG	17,003,851	577,790,856.98	527,132	17,230,584.94	1,828	المتحدة للزجاج المسطح
ALSHEHILI METAL	2,500,000	141,250,000.00	35,864	2,021,244.15	434	الشهيلي المعدنية
SERVICE EQUIPMENT	2,400,000	57,600,000.00	258,477	6,827,037.22	1,482	آلات الصيانة
ANMAT	43,000,000	382,700,000.00	985,612	7,805,307.34	2,286	أنماط
Total	529,703,851	4,224,960,856.98	29,639,955	739,611,729.76	29,546	الإجمالي
Commercial & Professional Svc	الأسمم المصدرة	القيمة السوقية ₪	الكمية المتداولة	القيمة المتداولة ₪	عدد الصفقات	الخدمات التجارية والمهنية
	Issued Shares	Market Capitalization ₪	Volume Traded	Value Traded ₪	No. of Trades	
TADWEER	232,320,000	1,122,105,600.00	28,148,167	116,459,675.79	8,842	تدوير
ALDAWLIAH	50,000,000	240,000,000.00	2,188,831	11,088,227.84	1,897	الدولية
TAM DEVELOPMENT	3,659,997	259,859,787.00	284,007	20,849,170.65	2,895	تام التنموية
PAN GULF	7,500,000	163,425,000.00	6,871	126,759.91	58	عبر الخليج
LEAF	5,000,000	102,000,000.00	594,279	15,716,689.19	3,941	الليف
THARWAH	4,705,735	123,760,830.50	233,526	7,937,609.15	1,228	ثروة
SHALFA	4,200,000	252,000,000.00	49,290	2,865,629.09	213	شلفا
MULTI BUSINESS	45,000,000	98,550,000.00	1,732,399	4,957,800.24	1,545	الأعمال المتعددة
DRC	2,953,125	82,687,500.00	578,039	10,071,138.22	1,918	دي آر سي
ITMAM	21,000,000	280,350,000.00	1,303,884	20,716,288.77	587	إتمام
SIGN WORLD	7,500,000	97,500,000.00	505,206	6,969,674.71	1,438	ساين وورلد
Total	383,838,857	2,822,238,717.50	35,624,499	217,758,663.56	24,562	الإجمالي

إحصائيات السوق النصف الأول 2026م
Market Statistics 1st Half 2026

Transportation	الأسمم المصدرة	القيمة السوقية ₪	الكمية المتداولة	القيمة المتداولة ₪	عدد الصفقات	النقل
	Issued Shares	Market Capitalization ₪	Volume Traded	Value Traded ₪	No. of Trades	
MUNAWLA	3,000,000	53,250,000.00	777,453	18,904,165.86	2,818	مناولة
DAR ALMARKABAH	50,000,000	66,000,000.00	10,122,476	12,289,476.11	2,766	دار المركبة
RIYAL	8,000,000	114,080,000.00	84,810	1,310,979.41	278	ريال
KDL	3,500,000	52,500,000.00	75,149	1,268,140.69	701	خالد ظافر واخوانه
Total	64,500,000	285,830,000.00	11,059,888	33,772,762.07	6,563	الإجمالي
Consumer Durables & Apparel	الأسمم المصدرة	القيمة السوقية ₪	الكمية المتداولة	القيمة المتداولة ₪	عدد الصفقات	السلع طويلة الاجل
	Issued Shares	Market Capitalization ₪	Volume Traded	Value Traded ₪	No. of Trades	
ALFAKHERA	36,000,000	230,400,000.00	1,477,602	8,474,211.92	1,846	الفاخرة
Total	36,000,000	230,400,000.00	1,477,602	8,474,211.92	1,846	الإجمالي
Consumer Services	الأسمم المصدرة	القيمة السوقية ₪	الكمية المتداولة	القيمة المتداولة ₪	عدد الصفقات	الخدمات الاستهلاكية
	Issued Shares	Market Capitalization ₪	Volume Traded	Value Traded ₪	No. of Trades	
ACADEMY OF LEARNING	135,000,000	945,000,000.00	5,094,919	35,994,504.72	2,937	أكاديمية التعلم
FOOD GATE	3,150,000	81,837,000.00	41,796	1,076,136.17	178	بوابة الأطعمة
GHIDA ALSULTAN	3,200,000	59,360,000.00	906,735	20,733,173.48	2,236	غذاء السلطان
CLEAN LIFE	1,500,000	131,850,000.00	18,767	1,766,801.70	265	كلين لايف
ARMAH	32,859,166	1,938,690,794.00	1,723,683	112,852,318.25	7,793	أرماح
ALMOHAFAZA FOR EDUCATION	8,000,000	207,680,000.00	29,985	772,464.57	123	المحافظة للتعليم
HORIZON EDUCATIONAL	2,500,000	184,750,000.00	53,087	3,711,538.10	553	الأفق التعليمية
ARABICA STAR	1,375,000	36,987,500.00	928,477	33,771,693.82	5,732	ارابيك ستار
LAMASAT	81,000,000	384,750,000.00	249,126	1,160,680.23	831	لمسات
RATIO	20,000,000	94,400,000.00	710,997	3,964,173.45	1,248	رزشيو
FUTURE VISION	20,000,000	79,800,000.00	4,636,854	19,488,170.01	11,404	رؤية المستقبل
ALKUZAMA	3,942,398	227,082,124.80	66,261	4,336,501.35	411	الخزاي
Total	312,526,564	4,372,187,418.80	14,460,687	239,628,155.85	33,711	الإجمالي
Media and Entertainment	الأسمم المصدرة	القيمة السوقية ₪	الكمية المتداولة	القيمة المتداولة ₪	عدد الصفقات	الإعلام والترفيه
	Issued Shares	Market Capitalization ₪	Volume Traded	Value Traded ₪	No. of Trades	
MUFEED	6,600,000	218,460,000.00	629,197	23,317,318.00	3,275	مفيد
TIME	1,000,000	24,900,000.00	235,572	8,243,791.84	2,578	تايم
Total	7,600,000	243,360,000.00	864,769	31,561,109.84	5,853	الإجمالي
Consumer Discretionary Distribution & Retail	الأسمم المصدرة	القيمة السوقية ₪	الكمية المتداولة	القيمة المتداولة ₪	عدد الصفقات	تجزئة وتوزيع السلع الكمالية
	Issued Shares	Market Capitalization ₪	Volume Traded	Value Traded ₪	No. of Trades	
ALHASOOB	2,800,000	98,000,000.00	166,902	5,913,654.88	1,440	الحاسوب
AMWAJ INTERNATIONAL*	6,000,000	108,000,000.00	41,291	946,719.13	535	أمواج الدولية*
KNOWLEDGE TOWER	17,500,000	119,000,000.00	2,293,775	21,481,387.07	2,765	برج المعرفة
FAD	1,200,000	81,600,000.00	169,698	11,642,380.15	1,515	فاد
JAMJOOM FASHION	7,947,800	906,049,200.00	79,653	10,387,250.50	1,029	مجموع فاشن
ALTUJURI	5,000,000	107,300,000.00	44,136	964,754.45	864	التويجري
Total	40,447,800	1,419,949,200.00	2,795,455	51,336,146.18	8,148	الإجمالي
Consumer Staples Distribution & Retail	الأسمم المصدرة	القيمة السوقية ₪	الكمية المتداولة	القيمة المتداولة ₪	عدد الصفقات	تجزئة وتوزيع السلع الاستهلاكية
	Issued Shares	Market Capitalization ₪	Volume Traded	Value Traded ₪	No. of Trades	
ALBABTAIN FOOD	3,400,000	83,300,000.00	71,598	1,695,576.20	329	البابطين الغذائية
ALMUJTAMA MEDICAL	9,500,000	211,850,000.00	473,389	13,084,688.84	1,222	المجتمع الطبية
Total	12,900,000	295,150,000.00	544,987	14,780,265.04	1,551	الإجمالي
Food & Beverages	الأسمم المصدرة	القيمة السوقية ₪	الكمية المتداولة	القيمة المتداولة ₪	عدد الصفقات	إنتاج الأغذية
	Issued Shares	Market Capitalization ₪	Volume Traded	Value Traded ₪	No. of Trades	
FESH FASH	19,775,000	109,751,250.00	3,437,169	21,585,504.18	6,582	فش فاشن
HILWA	93,750,000	225,000,000.00	23,680,402	53,493,834.66	7,093	حلوة
FADECO	1,410,000	57,387,000.00	20,779	902,064.84	321	فاديكو
LEEN ALKHAIR	8,159,560	99,546,632.00	66,044	821,033.46	167	لين الخير
NOFOTH**	0	-	339,821	3,375,992.46	672	نفوذ**
BALADY	6,570,000	1,005,210,000.00	148,948	18,523,796.25	1,763	بلدي
HORIZON FOOD	8,000,000	280,800,000.00	1,020,670	35,718,599.46	227	أفاق الغذاء
SAMA WATER	50,000,000	101,000,000.00	2,646,304	5,260,345.54	1,652	مياه سما
SMC	9,400,000	86,950,000.00	480,278	3,761,261.69	317	شموع الماضي
NAF	20,000,000	84,000,000.00	249,409	864,956.07	662	ناف
SAHAT ALMAJD	39,375,000	225,225,000.00	372,176	2,330,844.04	1,016	ساحة المجد
Total	256,439,560	2,274,869,882.00	32,462,000	146,638,232.65	20,472	الإجمالي

إحصائيات السوق النصف الأول 2026م
Market Statistics 1st Half 2026

Household & Personal Products	الأشهم المصدرة	القيمة السوقية ﷲ	الكمية المتداولة	القيمة المتداولة ﷲ	عدد الصفقات	المنتجات المنزلية و الشخصية
	Issued Shares	Market Capitalization ﷲ	Volume Traded	Value Traded ﷲ	No. of Trades	
MOBI INDUSTRY	50,000,000	524,500,000.00	2,145,773	22,333,667.44	4,815	موبى للصناعة
RIMATH	1,950,000	60,411,000.00	961,549	28,940,831.10	8,542	رمان
DKHOUN	2,000,000	122,000,000.00	47,340	2,910,749.25	441	دخون
Total	53,950,000	706,911,000.00	3,154,662	54,185,247.79	13,798	الإجمالي
Health Care Equipment & Svc	الأشهم المصدرة	القيمة السوقية ﷲ	الكمية المتداولة	القيمة المتداولة ﷲ	عدد الصفقات	الرعاية الصحية
	Issued Shares	Market Capitalization ﷲ	Volume Traded	Value Traded ﷲ	No. of Trades	
AME	7,000,000	507,500,000.00	606,794	53,860,356.10	6,500	أف ميم ياه
TIBBIYAH	20,000,000	426,000,000.00	302,802	6,272,718.90	1,454	طبية
FUTURE CARE	500,000,000	860,000,000.00	66,364,905	127,719,983.14	31,658	الرعاية المستقبلية
NABA ALSAHA	21,000,000	462,000,000.00	836,841	20,055,482.43	3,165	نبيع الصحة
ALRAZI	1,520,000	48,488,000.00	576,587	17,365,910.10	1,750	الرازي
PRO MEDEX	3,500,000	294,000,000.00	257,314	24,351,820.80	1,900	بروميديكس
LANA	54,000,000	151,200,000.00	7,657,911	20,617,393.03	3,240	لانا
ALMODAWAT	71,250,000	278,587,500.00	13,681,458	57,460,836.27	13,406	المداواة
QOMEL	7,000,000	350,000,000.00	582,579	28,166,801.38	2,538	كومل
MIRAL	2,000,000	206,000,000.00	89,612	9,284,718.95	780	ميرال
JANA*	3,212,500	43,368,750.00	0	0.00	0	جنى *
BALSM MEDICAL	2,500,000	60,000,000.00	278,523	7,497,939.24	962	بلسم الطبية
SMILE CARE	20,000,000	125,000,000.00	1,036,671	5,832,630.51	919	سمائل كير
TMC	40,000,000	399,600,000.00	245,694	2,515,739.83	2,035	طوارنيات
WAJD LIFE	12,500,000	61,250,000.00	322,312	1,794,912.53	2,231	وحد الحياة
Total	765,482,500	4,272,994,250.00	92,840,003	382,797,243.21	72,538	الإجمالي
Financial Services	الأشهم المصدرة	القيمة السوقية ﷲ	الكمية المتداولة	القيمة المتداولة ﷲ	عدد الصفقات	الخدمات المالية
	Issued Shares	Market Capitalization ﷲ	Volume Traded	Value Traded ﷲ	No. of Trades	
MULKIA	7,800,000	311,064,000.00	107,222	4,154,609.60	967	ملكية
OSOOL AND BAKHEET	8,100,000	97,119,000.00	90,660	1,165,489.90	229	أصول وبخيت
QUARA	30,000,000	501,000,000.00	112,076	1,932,607.09	337	كوارا
YAQEN	25,500,000	237,150,000.00	1,418,974	13,506,234.65	1,192	يقين
Total	71,400,000	1,146,333,000.00	1,728,932	20,758,941.24	2,725	الإجمالي
Software & Services	الأشهم المصدرة	القيمة السوقية ﷲ	الكمية المتداولة	القيمة المتداولة ﷲ	عدد الصفقات	التطبيقات وخدمات التقنية
	Issued Shares	Market Capitalization ﷲ	Volume Traded	Value Traded ﷲ	No. of Trades	
AICTEC	64,000,000	89,600,000.00	1,587,996	2,654,311.80	1,722	آيكتك
NASEJ TECH	7,725,000	168,405,000.00	243,615	6,410,738.83	619	نسج للتقنية
NETWORKERS	7,500,000	374,550,000.00	321,503	16,879,526.81	2,683	نت وركس
SURE	7,694,625	277,775,962.50	305,520	13,474,268.21	1,781	شور
EDARAT	7,560,000	2,154,600,000.00	622,830	145,324,574.00	6,643	إدارات
ALQEMAM	3,000,000	131,640,000.00	90,817	4,159,682.45	1,004	القمم
KNOWLEDGENET	5,250,000	49,297,500.00	1,166,736	15,157,859.69	3,018	نولجت
WSM	2,860,000	63,206,000.00	756,403	18,824,375.03	2,396	وسم
PURITY	15,000,000	360,000,000.00	980,414	21,616,970.04	3,844	نقاوة
AXELERATED SOLUTIONS	28,000,000	722,400,000.00	369,770	8,981,355.10	1,030	الحلول المتسارعة
Total	148,589,625	4,391,474,462.50	6,445,604	253,483,661.96	24,740	الإجمالي
Utilities	الأشهم المصدرة	القيمة السوقية ﷲ	الكمية المتداولة	القيمة المتداولة ﷲ	عدد الصفقات	المرافق العامة
	Issued Shares	Market Capitalization ﷲ	Volume Traded	Value Traded ﷲ	No. of Trades	
NGDC	5,000,000	115,000,000.00	264,192	7,022,094.51	1,806	غاز
Total	5,000,000	115,000,000.00	264,192	7,022,094.51	1,806	الإجمالي
REITs	الأشهم المصدرة	القيمة السوقية ﷲ	الكمية المتداولة	القيمة المتداولة ﷲ	عدد الصفقات	الصناديق العقارية المتداولة
	Issued Shares	Market Capitalization ﷲ	Volume Traded	Value Traded ﷲ	No. of Trades	
ALWAHA REIT	19,790,954	227,398,061.46	187,881	1,842,087.88	423	الواحة ريت
Total	19,790,954	227,398,061.46	187,881	1,842,087.88	423	الإجمالي
Real Estate Mgmt & Dev't	الأشهم المصدرة	القيمة السوقية ﷲ	الكمية المتداولة	القيمة المتداولة ﷲ	عدد الصفقات	إدارة وتطوير العقارات
	Issued Shares	Market Capitalization ﷲ	Volume Traded	Value Traded ﷲ	No. of Trades	
INMAR	40,000,000	825,600,000.00	2,026,258	43,129,963.95	2,489	إنمار
LADUN	500,000,000	1,420,000,000.00	17,010,015	40,739,768.58	6,334	لذن
VIEW	66,000,000	161,700,000.00	1,521,644	3,864,698.53	1,039	فيو
FIRST AVENUE	300,000,000	1,104,000,000.00	9,564,283	40,466,174.81	9,737	الجادة الأولى
ADEER	5,000,000	450,000,000.00	540,258	56,225,946.05	5,528	أدير
ASAS MAKEEN	30,000,000	720,000,000.00	211,745	5,009,042.49	1,030	أساس مكن
HAWYIA	20,000,000	262,000,000.00	191,273	2,546,708.43	570	هوية
HAMAD BIN SAEDAN REAL ESTATE	28,235,294	239,435,293.12	4,518,485	28,708,538.95	5,666	حمد بن سعيدان العقارية
Total	989,235,294	5,182,735,293.12	35,583,961	220,690,841.79	32,393	الإجمالي
Total Market	4,278,554,505	39,126,898,802.36	303,199,239	2,872,576,471.24	337,776	إجمالي السوق

* Suspended

**The Company transferred from Parallel Market (NOMU) to the Main Market

* معلقة من التداول
** الشركة انتقلت من السوق الموازية (نومو) إلى السوق الرئيسية

المؤشرات المالية كما في 2026/06/30
Financial Indicators as on 30/06/2026

Company	سعر الإغلاق Close Price	الأسمم المصدرة مليون Issued Shares mn	صاح الدخل مليون Net Income mn	حقوق المساهمين مليون Shareholders' Equity mn	القيمة السوقية مليون Market Cap. Mn	النسبة إلى إجمالي القيمة السوقية % Market Cap	العائد على السهم EPS	السعر للعائد P/E Ratio	القيمة الدفترية Book Value	السعر/القيمة الدفترية P/B Value	الشركة
WATANI STEEL	2.10	181.65	-14.87	236.15	381.47	0.97	-0.08	(M) (س)	1.30	1.62	حديد وطني
ALNAQOOL	89.60	2.90	7.53	259.84	59.90	0.66	2.60	34.51	20.66	4.34	التداول
GROUP FIVE	58.80	28.00	144.84	489.77	1,646.40	4.21	5.17	11.37	17.49	3.36	جروب فايف
QAASEEM	3.21	25.00	-2.21	49.91	80.25	0.21	-0.09	(M) (س)	2.00	1.61	القاسم
APICO	50.25	7.50	23.79	124.93	376.88	0.96	3.17	15.84	16.66	3.02	البيكو
SAUDI TOP	7.25	40.00	9.68	72.13	290.00	0.74	0.24	29.96	1.80	4.02	قمة السعودية
MOLAN	1.10	26.60	-21.85	1.20	29.26	0.07	-0.12	(M) (س)	0.05	24.38	ملان
BENA	33.96	6.00	0.61	89.24	203.76	0.52	-0.80	334.03	14.87	2.28	بناء
MEYAR	31.38	1.33	0.16	32.54	41.64	0.11	0.12	260.26	24.52	1.28	معيار
LIME INDUSTRIES	12.04	23.10	23.30	315.77	278.12	0.71	1.01	11.94	13.67	0.88	الصناعات الجيرية
MARBLE DESIGN	6.35	75.00	10.62	95.84	476.25	1.22	0.14	44.84	1.28	4.97	ماربل ديزاين
PAPER HOME	38.76	6.00	17.79	100.90	232.56	0.59	2.97	13.07	16.82	2.30	منزل الورق
ALRASHID INDUSTRIAL	32.82	12.00	43.28	177.31	393.84	1.01	3.61	9.10	14.78	2.22	الراشد للصناعة
RIYADH STEEL	1.47	70.00	5.72	102.90	82.91	0.26	0.08	17.99	1.18	1.24	حديد الرياض
TAQAT	8.96	12.19	-10.17	110.15	109.20	0.28	-0.83	(M) (س)	9.04	0.99	طاقات
ALRASHEED	65.50	18.00	85.01	291.39	1,179.00	3.01	4.72	13.87	16.19	4.05	الرشيد
NEFT ALSHARQ	3.06	25.00	-1.73	46.44	76.50	0.20	-0.07	(M) (س)	1.86	1.65	نفط الشرق
ASG	44.74	7.05	32.94	155.36	315.42	0.81	4.67	9.58	22.04	2.03	عسق
NAAS PETROL	31.00	3.00	2.04	60.07	93.00	0.24	0.68	45.59	20.02	1.55	بتروك ناس
ALBATTAL FACTORY	14.64	3.34	-29.56	27.32	48.82	0.12	-8.86	(M) (س)	8.19	1.79	مصنع البتال
HKC	40.00	7.50	27.21	199.32	300.00	0.77	3.63	11.03	26.58	1.51	هضاب الخليج
Total Materials	-	581.15	354.13	2,818.55	6,915.11	17.67	0.61	14.24	4.85	2.45	إجمالي المواد الاساسية
NBM	44.50	12.00	10.51	351.95	534.00	1.36	0.88	50.81	29.33	1.52	الوطنية للبناء والتسويق
SPC	17.10	3.00	-14.87	32.07	51.30	0.13	-4.96	(M) (س)	10.69	1.60	المركز الآلي
KEIR	1.94	120.00	-45.80	26.91	232.80	0.59	-0.38	(M) (س)	0.22	8.65	كير
RAWASI	4.48	55.00	-23.89	120.63	246.40	0.63	-0.43	(M) (س)	2.19	2.04	رؤاسي
WAJA	7.15	70.00	5.13	105.57	500.50	1.28	0.07	97.56	1.51	4.74	وجا
MAYAR	2.70	120.00	-	-	324.00	0.83	-	-	-	-	مييار
ALMUNEEF	4.79	57.00	24.53	91.10	273.03	0.70	0.43	11.13	1.60	3.00	آل منيف
ATLAS ELEVATORS	9.71	9.00	9.54	99.66	87.39	0.22	1.06	9.16	11.07	0.88	مصاعد أطلس
UNITED MINING	53.50	14.00	18.76	199.28	749.00	1.91	1.34	39.93	14.23	3.76	المتحدة للتعدين
ALASHGHAL ALMOYSRA	14.00	4.80	5.01	55.70	67.20	0.17	1.04	13.41	11.60	1.21	الأشغال الميصرية
UFG	33.98	17.00	60.37	476.76	577.80	1.48	3.55	9.57	28.04	1.21	المتحدة للزجاج المسطح
ALSHEHILI METAL	56.50	2.50	13.83	87.48	141.25	0.36	5.53	10.21	34.99	1.61	الشهيلي المعدنية
SERVICE EQUIPMENT	24.00	2.40	6.00	44.27	57.60	0.15	2.50	9.60	18.45	1.30	آلات الصيانة
ANMAT	8.90	43.00	30.73	167.38	382.70	0.98	1.71	12.45	3.89	2.29	أنمات
Total Capital Goods	-	529.70	99.85	1,858.76	4,224.97	10.80	0.19	18.28	3.51	2.27	إجمالي السلع الرأسمالية
TADWEER	4.83	232.32	60.89	298.73	1,122.11	2.87	0.26	18.43	1.29	3.76	تادوير
ALDANWLAH	4.80	50.00	14.27	59.56	240.00	0.61	0.29	16.82	1.19	4.03	الدولية
TAM DEVELOPMENT	71.00	3.66	20.58	156.45	259.86	0.66	5.62	12.63	42.75	1.66	تام التنمية
PAN GULF	21.79	7.50	6.45	86.18	163.43	0.42	0.86	25.34	11.49	1.90	عبر الخليج
LEAF	20.40	5.00	6.27	37.28	102.00	0.26	1.25	16.27	7.46	2.74	الليف
THARWAH	26.30	4.71	2.16	77.64	123.77	0.32	0.46	57.30	16.50	1.59	ثروة
SHALFA	60.00	4.20	25.08	112.59	252.00	0.64	5.97	10.05	26.81	2.24	شلفا
MULTI BUSINESS	2.19	45.00	0.35	84.44	98.55	0.25	0.01	281.57	1.88	1.17	الأعمال المتعددة
DRC	28.00	2.95	-5.26	31.57	82.68	0.21	-1.78	(M) (س)	10.69	2.62	دي آر سي
ITMAM	13.35	21.00	20.66	103.83	280.35	0.72	0.98	13.57	4.94	2.70	إتمام
SIGN WORLD	13.00	7.50	9.14	93.24	97.50	0.25	1.22	10.67	12.43	1.05	ساين ورلد
Total Commercial & Professional Svc	-	383.84	160.59	1,141.51	2,822.25	7.21	0.42	16.52	2.97	2.47	إجمالي الخدمات التجارية والمهنية
MUNAWLA	17.75	3.00	3.37	32.87	53.25	0.14	1.12	15.80	10.96	1.62	مناوله
DAR ALMARKABAH	1.32	50.00	-5.64	33.38	66.00	0.17	-0.11	(M) (س)	0.67	1.98	دار المركبة
RIVAL	14.26	8.00	5.76	168.92	114.08	0.29	0.72	19.81	21.12	0.68	ريال
KDL	15.00	3.50	3.55	47.62	52.50	0.13	1.01	14.79	13.61	1.10	خالد ظفر وإخوانه
Total Transportations	-	64.50	7.04	282.79	285.83	0.73	0.11	17.34	4.38	1.01	إجمالي النقل
ALFAKHERA	6.40	36.00	21.04	97.80	230.40	0.59	0.58	10.95	2.72	2.36	الفاخرة
Total Consumer Durables & Apparel	-	36.00	21.04	97.80	230.40	0.59	0.58	10.95	2.72	2.36	إجمالي السلع طويلة الأجل
ACADEMY OF LEARNING	7.00	135.00	35.95	158.42	945.00	2.42	0.27	26.29	1.17	5.97	أكاديمية التعلم
FOOD GATE	25.98	3.15	6.84	57.47	81.84	0.21	2.17	11.96	18.24	1.42	بوابة الأطعمة
GHIDA ALSULTAN	18.55	3.20	2.02	63.38	59.36	0.15	0.63	29.39	19.81	0.94	غذاء السلطان
CLEAN LIFE	87.90	1.50	7.68	22.68	131.85	0.34	5.12	17.17	15.12	5.81	كين ليف
ARMAH	59.00	32.86	62.00	552.60	1,938.68	4.95	1.89	31.27	16.82	3.51	أرماح
ALMOHAFAZA FOR EDUCATION	25.96	8.00	4.94	116.00	207.68	0.53	0.62	42.04	14.50	1.79	المحافظة للتعليم
HORIZON EDUCATIONAL	73.90	2.50	13.15	82.01	184.75	0.47	5.26	14.05	32.80	2.25	الأفق التعليمية
ARABICA STAR	26.90	1.38	-3.11	36.02	36.99	0.09	-2.26	(M) (س)	26.20	1.03	أرابيكا ستار
LAMASAT	4.75	81.00	33.70	175.49	384.75	0.98	0.42	11.42	2.17	2.19	لمسات
RATIO	4.72	20.00	5.11	46.38	94.40	0.24	0.26	18.47	2.32	2.04	رشيون
FUTURE VISION	3.99	20.00	-0.08	24.62	79.80	0.20	0.00	(M) (س)	1.23	3.24	رؤية المستقبل
ALKUZAMA	57.60	3.94	22.93	132.31	227.06	0.58	5.82	9.90	33.56	1.72	الكوزام
Total Consumer Services	-	312.53	191.13	1,467.38	4,372.16	11.17	0.61	21.90	4.70	2.98	إجمالي الخدمات الاستهلاكية
MUFFED	33.10	6.60	26.47	155.21	218.46	0.56	4.01	8.25	23.52	1.41	مفيد
TIME	24.90	1.00	-9.71	5.81	24.90	0.06	-9.71	(M) (س)	5.81	4.29	تايم
Total Media and Entertainment	-	7.60	16.76	161.02	243.36	0.62	2.21	8.25	21.19	1.51	إجمالي الإعلام والترفيه
ALHASOOB	35.00	2.80	7.39	47.78	98.00	0.25	2.64	13.26	17.06	2.05	الحاسوب
AMWAJ INTERNATIONAL*	18.00	6.00	-	-	108.00	0.28	-	-	-	-	أمواج الدولية*
KNOWLEDGE TOWER	6.80	17.50	2.17	25.13	119.00	0.30	0.12	54.84	1.44	4.74	برج المعرفة
FAD	68.00	1.20	5.89	20.85	81.60	0.21	4.91	13.85	17.38	3.91	فاذ
JAMJOOM FASHION	114.00	7.95	107.59	233.29	906.07	2.32	13.54	8.42	29.35	3.88	مجموع فاشن
ALTWURI	21.46	5.00	-14.60	88.64	107.30	0.27	-2.92	(M) (س)	17.73	1.21	التويجري
Total Consumer Discretionary Distribution & Retail	-	40.45	108.44	415.69	1,419.97	3.63	2.68	9.79	10.28	3.42	إجمالي تجارة وتوزيع السلع الكمالية

المؤشرات المالية كما في 2026/06/30
Financial Indicators as on 30/06/2026

Company	سعر الإغلاق Close Price	الأسمم المصدرة مليون Issued Shares mn	صافي الدخل مليون Net Income mn	حقوق المساهمين مليون Shareholders' Equity mn	القيمة السوقية مليون Market Cap. Mn	النسبة إلى إجمالي القيمة السوقية % Market Cap	العائد على السهم EPS	السعر للعائد P/E Ratio	القيمة الدفترية Book Value	السعر/القيمة الدفترية P/B Value	الشركة
ALBASTAIN FOOD	24.50	3.40	8.40	74.10	83.30	0.21	2.47	9.92	21.79	1.12	البابطين الغذائية
ALMUTAMA MEDICAL	22.30	9.50	8.39	146.32	211.85	0.54	0.88	25.25	15.40	1.45	المجمع الطبية
Total Consumer Staples Distribution & Retail	-	12.90	16.79	220.42	295.15	0.75	1.30	17.58	17.09	1.34	إجمالي تجارة وتوزيع السلع الاستهلاكية
FESH FASH	5.55	19.78	3.70	20.76	109.75	0.28	0.19	29.66	1.05	5.29	فلف فاش
HILWA	2.40	93.75	4.36	94.65	225.00	0.58	0.05	51.61	1.01	2.38	حلاوة
FADECO	40.70	1.41	1.61	33.13	57.39	0.15	1.14	35.64	23.50	1.73	فاديكو
LEEN ALKHAIR	12.20	8.16	-28.94	102.81	99.55	0.25	-3.55	(M) (س)	12.60	0.97	لين الكخير
BALADY	153.00	6.57	34.15	342.75	1,005.21	2.57	5.20	29.44	52.17	2.93	بلدي
HORIZON FOOD	35.10	8.50	5.51	117.35	280.80	0.72	0.69	50.96	14.67	2.39	أفق الغذاء
SAMA WATER	2.02	50.00	8.89	98.71	101.00	0.26	0.18	11.36	1.97	1.02	ساما مياه
SMC	9.25	9.40	7.27	77.44	86.95	0.22	0.77	11.96	8.24	1.12	شموع الماس
NAF	4.20	20.00	1.88	25.28	84.00	0.21	0.09	44.68	1.26	3.32	ناف
SAHAT ALMAID	5.72	39.38	20.07	107.81	225.23	0.58	0.51	11.22	2.74	2.09	ساحة المجد
Total Food & Beverages	-	256.44	58.50	1,020.69	2,274.88	5.81	0.23	24.88	3.98	2.23	إجمالي إنتاج الأغذية
MOBI INDUSTRY	10.49	50.00	28.32	80.26	524.50	1.34	0.57	18.52	1.61	6.54	موبل للصناعة
RIMATH	30.98	1.95	4.10	50.36	60.41	0.15	2.10	14.73	25.83	1.20	ريماث
DHOUN	61.00	2.00	7.49	64.37	122.00	0.31	3.75	16.29	32.19	1.90	دخون
Total Household & Personal Products	-	53.95	39.91	194.99	706.91	1.81	0.74	17.71	3.61	3.63	إجمالي المنتجات المنزلية و الشخصية
AME	72.50	7.00	35.01	179.19	507.50	1.30	5.00	14.50	25.60	2.83	أمم إم
TIBBIYAH	21.30	20.00	23.60	365.16	426.00	1.09	1.18	18.05	18.26	1.17	طبية
FUTURE CARE	1.72	500.00	15.75	96.97	860.00	2.00	0.03	54.60	0.19	8.87	الرعاية المستقبلية
NABA ALSAHA	22.00	21.00	27.53	222.86	462.00	1.18	1.31	16.78	10.61	2.07	تبين الصحة
ALRAZI	31.90	1.52	0.82	23.50	48.49	0.12	0.54	59.13	15.46	2.06	الرازي
PRO MEDEX	84.00	3.50	41.70	150.21	294.00	0.75	11.91	7.05	42.92	1.96	بروميديكس
LANA	2.80	54.00	2.70	65.13	151.20	0.39	0.05	56.00	1.21	2.32	لانا
ALMADAWAT	3.91	71.25	18.98	88.25	278.59	0.71	0.27	14.68	1.24	3.16	المداواة
QOMEL	50.00	7.00	14.96	119.88	350.00	0.89	2.14	23.40	17.13	2.92	كومل
MIRAL	103.00	2.00	18.39	77.75	206.00	0.53	9.20	11.20	38.88	2.65	ميرال
JANA*	13.50	3.21	-	43.38	10.11	0.11	-	-	-	-	جاني*
BALSM MEDICAL	24.00	2.50	1.97	30.89	60.00	0.15	0.79	30.46	12.36	1.94	باسم الطبية
SMILE CARE	6.25	20.00	7.30	46.07	125.00	0.32	0.37	17.12	2.30	2.71	سمائل كير
TMC	9.99	40.00	-10.32	46.64	399.60	1.02	-0.26	(M) (س)	1.17	8.57	طولويات
WAID LIFE	4.90	12.50	-3.61	22.62	61.25	0.16	-0.29	(M) (س)	1.81	2.71	ويد الحياة
Total Health Care Equipment & Svc	-	765.48	194.78	1,535.12	4,273.01	10.92	0.25	18.06	2.01	2.78	إجمالي الرعاية الصحية
MULKIA	39.88	7.80	16.68	98.63	311.06	0.80	2.14	18.65	12.64	3.15	ملكيا
OSOOL AND BAKHEET	11.99	8.10	-95.07	137.58	97.12	0.25	-11.74	(M) (س)	16.99	0.71	أصول وبكيت
QUARA	16.70	30.00	8.12	467.25	501.00	1.28	0.27	61.70	15.58	1.07	كوارا
YAQEN	9.30	25.50	5.09	284.58	237.15	0.61	0.20	46.59	11.16	0.83	ياقين
Total Financial Services	-	71.40	-65.18	988.04	1,146.33	2.93	-0.91	35.10	13.84	1.16	إجمالي الخدمات المالية
ACTEC	1.40	64.00	-17.78	19.18	89.60	0.23	-0.28	(M) (س)	0.30	4.67	أكتيك
NASEJ TECH	21.80	7.73	5.15	136.59	168.41	0.43	0.67	32.70	17.68	1.23	نسج للتقنية
NETWORKERS	49.94	7.50	31.32	112.61	374.55	0.96	4.18	11.96	15.01	3.33	نت وركس
SURE	36.10	7.70	18.25	120.14	277.79	0.71	2.37	15.22	15.61	2.31	سور
EDARAT	285.00	7.56	36.34	95.08	2,154.60	5.51	4.81	59.29	12.58	22.66	إدارات
ALQEMAM	43.88	3.00	4.77	84.27	131.64	0.34	1.59	27.60	28.09	1.56	القيم
KNOWLEDGENET	9.39	5.25	2.63	67.60	49.30	0.13	0.50	18.74	12.88	0.73	نولجنت
WSM	22.10	2.86	3.80	49.09	63.21	0.16	1.33	16.63	17.16	1.29	وسم
PURITY	24.00	15.00	3.88	45.42	360.00	0.92	0.26	92.78	3.03	7.93	نقاية
AXELERATED SOLUTIONS	25.80	28.00	51.87	284.94	722.40	1.85	1.85	13.93	10.18	2.54	الحلول المتسارعة
Total Software & Services	-	148.59	140.23	1,014.92	4,391.50	11.22	0.94	27.23	6.83	4.33	إجمالي التطبيقات وخدمات التقنية
NGDC	23.00	5.00	7.64	64.28	115.00	0.29	1.53	15.05	12.86	1.79	نجد
Total Utilities	-	5.00	7.64	64.28	115.00	0.29	1.53	15.05	12.86	1.79	إجمالي المرافق العامة
ALWAHA REIT	11.49	19.79	13.77	207.01	227.40	0.58	0.70	16.51	10.46	1.10	الواحة ريت
Total REITs	-	19.79	13.77	207.01	227.40	0.58	0.70	16.51	10.46	1.10	إجمالي الصناديق العقارية المتداولة
INMAR	20.64	40.00	89.42	673.42	825.60	2.11	2.24	9.23	16.84	1.23	إنمار
LADUN	2.84	500.00	-55.40	577.50	1,420.00	3.63	-0.11	(M) (س)	1.16	2.46	لادن
VIEW	2.45	66.00	21.57	88.98	161.70	0.41	0.33	7.50	1.35	1.82	فيو
FIRST AVENUE	3.68	300.00	110.91	674.54	1,104.00	2.82	0.37	9.95	2.25	1.64	الجادة الأولى
ADEER	90.00	5.00	103.25	152.91	450.00	1.15	20.65	4.36	30.58	2.94	أدير
ASAS MAKEEN	24.00	30.00	129.94	469.58	720.00	1.84	4.33	5.54	15.65	1.53	أساس مكين
HAWIA	13.10	20.00	28.25	55.34	262.00	0.67	1.41	9.27	2.77	4.73	هوية
HAMAD BIN SAFDAN REAL ESTATE	8.48	28.24	7.59	304.23	239.43	0.61	0.27	31.55	10.77	0.79	حمد بن سيفدان العقارية
Total Real Estate Mgmt & Dev't	-	989.24	435.53	2,996.50	5,182.73	13.25	0.44	7.66	3.03	1.73	إجمالي إدارة وتطوير العقارات
Total Market	-	4,278.56	1,800.95	16,485.47	39,126.96	100.00	0.42	15.72	3.85	2.37	إجمالي السوق

Companies that have not announced a net income statement or have posted negative net income (recent 12 months), are not included in calculating P/E ratio for the industry group and the market.
M: Minus ratio due to company losses according to recent 12 months financial data (2nd half 2025 as recent).
* Suspended.

الشركات التي لم تعلن صافي الدخل، والشركات الخاسرة (آخر 12 شهرا) غير مشمولة في حساب نسبة السعر للعائد للقطاعات والسوق.
س: المؤشر سالب لأن الشركة سجلت خسائر وفقا للبيانات المالية لأخر أربعة أرباع (نصف الثاني 2025م) لجميع الشركات
* معطلة من التداول

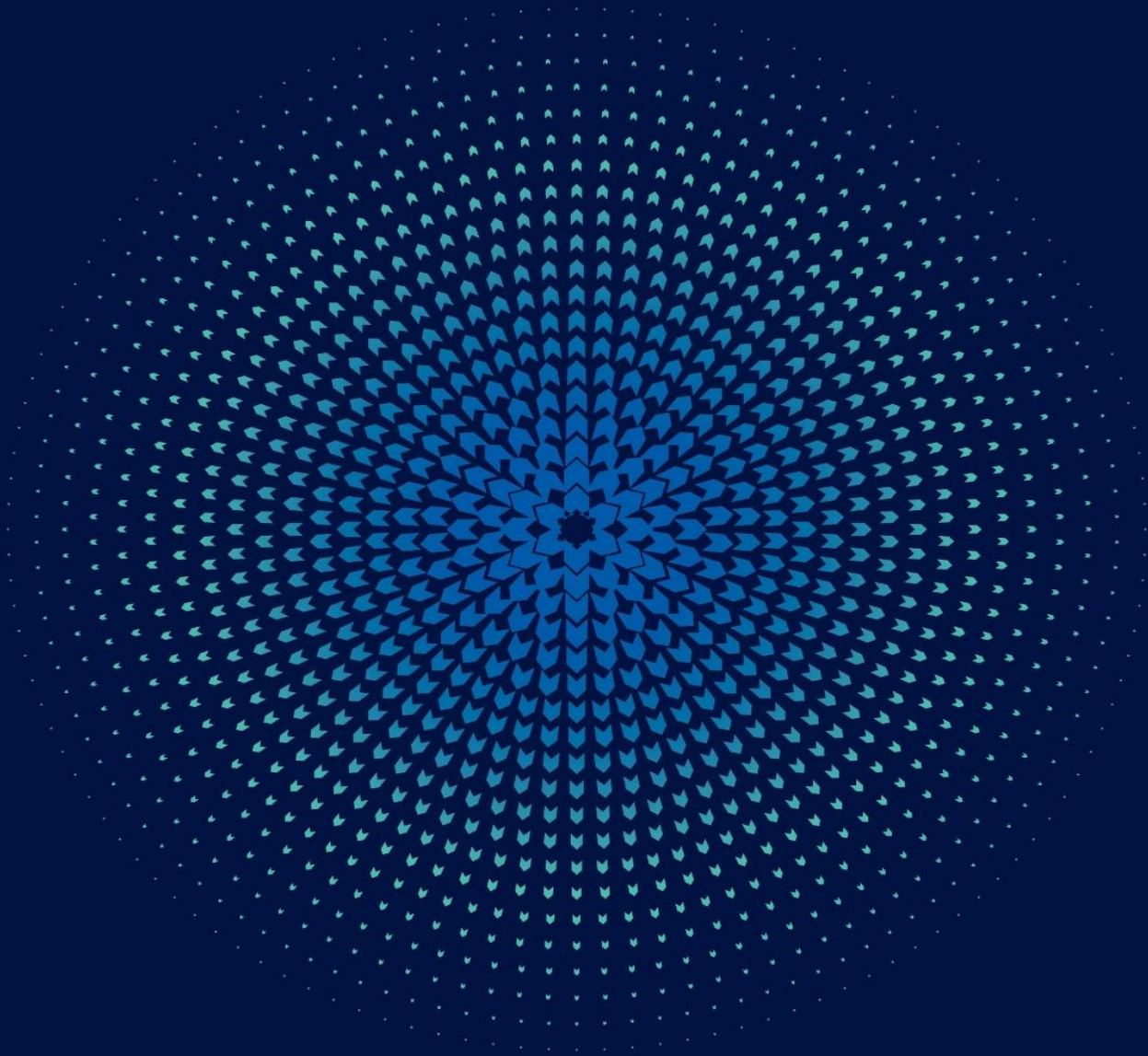

التغير في قيمة إصدارات الصكوك والسندات الربع الثاني 2026م

Changes in Sizes of Issuances Sukuk/Bonds Market 2nd Quarter 2026

Sukuk/Bonds	التاريخ	قيمة الإصدارات (قبل) ٴ	قيمة الإصدارات (بعد) ٴ	الصكوك والسندات
	Date	Size of Issuances (Before) ٴ	Size of Issuances (After) ٴ	
Saudi Government SAR Sukuk 2023-08-08	16/04/2026	13,466,258,000	14,029,258,000	صكوك الحكومة السعودية بالريال 2023-08-08
Saudi Government SAR Sukuk 2023-08-10	16/04/2026	17,156,205,000	20,186,205,000	صكوك الحكومة السعودية بالريال 2023-08-10
Saudi Government SAR Sukuk 2024-04-12	16/04/2026	40,454,406,000	46,122,406,000	صكوك الحكومة السعودية بالريال 2024-04-12
Saudi Government SAR Sukuk 2024-01-15	16/04/2026	46,147,845,000	48,152,845,000	صكوك الحكومة السعودية بالريال 2024-01-15
Saudi Government SAR Sukuk 2026-01-15	16/04/2026	9,671,225,000	15,351,225,000	صكوك الحكومة السعودية بالريال 2026-01-15
Saudi Government SAR Sukuk 2023-08-08	14/05/2026	14,029,258,000	14,377,258,000	صكوك الحكومة السعودية بالريال 2023-08-08
Saudi Government SAR Sukuk 2023-08-10	14/05/2026	20,186,205,000	20,221,205,000	صكوك الحكومة السعودية بالريال 2023-08-10
Saudi Government SAR Sukuk 2024-04-12	14/05/2026	46,122,406,000	47,132,406,000	صكوك الحكومة السعودية بالريال 2024-04-12
Saudi Government SAR Sukuk 2024-01-15	14/05/2026	48,152,845,000	49,167,845,000	صكوك الحكومة السعودية بالريال 2024-01-15
Saudi Government SAR Sukuk 2026-01-15	14/05/2026	15,351,225,000	15,361,225,000	صكوك الحكومة السعودية بالريال 2026-01-15
Saudi Government SAR Sukuk 2019-01-10	25/06/2026	33,599,302,000	38,296,302,000	صكوك الحكومة السعودية بالريال 2019-01-10
Saudi Government SAR Sukuk 2023-08-08	25/06/2026	14,377,258,000	16,498,697,000	صكوك الحكومة السعودية بالريال 2023-08-08
Saudi Government SAR Sukuk 2023-08-10	25/06/2026	20,221,205,000	21,242,805,000	صكوك الحكومة السعودية بالريال 2023-08-10
Saudi Government SAR Sukuk 2024-04-12	25/06/2026	47,132,406,000	48,777,406,000	صكوك الحكومة السعودية بالريال 2024-04-12
Saudi Government SAR Sukuk 2024-01-15	25/06/2026	49,167,845,000	49,488,345,000	صكوك الحكومة السعودية بالريال 2024-01-15
Saudi Government SAR Sukuk 2026-01-15	25/06/2026	15,361,225,000	16,131,225,000	صكوك الحكومة السعودية بالريال 2026-01-15
Sadara Basic Services Company's sukuk	29/06/2026	5,439,900,000	5,428,950,000	صكوك شركة صدارة للخدمات الأساسية

الاسترداد الكامل للصكوك والسندات الربع الثاني 2026م

Sukuk/Bonds Full Redemption 2nd Quarter 2026

Sukuk/Bonds	التاريخ	قيمة الإصدارات ٴ	الصكوك والسندات
	Date	Size of Issuances ٴ	
Government Debt Floating Rate Instrument 1003-10	26/04/2026	3,240,000,000	أداة دين حكومية ذات عائد متغير 1003-10
Government Debt Floating Rate Instrument 1004-10	24/05/2026	5,200,000,000	أداة دين حكومية ذات عائد متغير 1004-10
Government Debt Floating Rate Instrument 1005-10	28/06/2026	2,050,000,000	أداة دين حكومية ذات عائد متغير 1005-10

الإصدارات الجديدة المدرجة للصكوك والسندات الربع الثاني 2026م

Sukuk/Bonds New Issuance Listing 2nd Quarter 2026

Sukuk/Bonds	التاريخ	قيمة الإصدارات ٴ	الصكوك والسندات
	Date	Size of Issuances ٴ	
Intelligent Oud Credit Enhanced Sukuk	21/05/2026	50,000,000	صكوك البخور الذكي المعززة ائتمانيا

إحصائيات سوق الصكوك والسندات يونيو 2026م
Market Statistics Sukuk/Bonds June 2026

Sukuk & Bonds	القيمة الإسمية المتداولة	القيمة المتداولة	عدد الصفقات	قيمة الإصدارات الإجمالية	إغلاق المؤشر	عدد الصكوك والسندات المدرجة	الصكوك والسندات
	Nominal Value Traded	Value Traded	No. Of Trades	Total Size Of Issuances	Index Close	Number of Listed Sukuk & Bonds	
Government Debt Instruments Index	170,036,000	164,285,713.65	335	730,709,584,000	923.44	53	مؤشر أدوات الدين الحكومية
Corporate Sukuk & Bonds Index	194,753,000	197,570,041.16	5,192	19,248,950,000	1,004.99	10	مؤشر صكوك وسندات الشركات
Sukuk & Bonds Market Index	364,789,000	361,855,754.81	5,527	749,958,534,000	915.94	63	مؤشر سوق الصكوك والسندات

إحصائيات سوق الصكوك والسندات 2026م
Market Statistics Sukuk/Bonds 2026

Month	القيمة الإسمية المتداولة	القيمة المتداولة	عدد الصفقات	قيمة الإصدارات الإجمالية	إغلاق المؤشر	عدد الصكوك والسندات المدرجة	الشهر
	Nominal Value Traded	Value Traded	No. Of Trades	Total Size Of Issuances	Index Close	Number of Listed Sukuk & Bonds	
January	2,398,635,000	2,056,041,776.58	3,866	715,725,805,000	917.55	65	يناير
February	3,591,189,000	3,595,040,032.80	4,340	720,333,745,000	922.51	65	فبراير
March	530,927,000	524,655,016.56	5,024	730,469,945,000	914.04	65	مارس
1 st Quarter 2026	6,520,751,000	6,175,736,825.94	13,230	-	-	-	الربع الأول 2026
April	1,155,807,000	1,165,882,659.01	4,797	744,175,945,000	917.09	64	أبريل
May	333,721,000	330,122,312.89	5,121	741,443,945,000	913.70	64	مايو
June	364,789,000	361,855,754.81	5,527	749,958,534,000	915.94	63	يونيو
2 nd Quarter 2026	1,854,317,000	1,857,860,726.71	15,445	-	-	-	الربع الثاني 2026
Total	8,375,068,000	8,033,597,552.65	28,675	-	-	-	الإجمالي

سوق الصكوك والسندات - الربع الثاني 2026
Sukuk/Bonds Market 2nd Quarter 2026

Sukuk/Bonds Market	القيمة الاسمية المتداولة ^١	النسبة الى الإجمالي	القيمة المتداولة ^١	النسبة الى الإجمالي	الصفقات المنفذة	النسبة الى الإجمالي	سوق الصكوك والسندات
	Nominal Value Traded ^١	% To Market	Value Traded ^١	%To Market	No. Of Trades	% To Market	
Government Sukuk/Bonds	1,341,068,000	72.32%	1,336,433,539.93	71.93%	973	6.30%	صكوك وسندات الحكومة
Corporate Sukuk/Bonds	513,249,000	27.68%	521,427,186.78	28.07%	14,472	93.70%	صكوك وسندات الشركات
Total	1,854,317,000	100%	1,857,860,726.71	100%	15,445	100%	الإجمالي

إجمالي معلومات التداول في سوق الصكوك والسندات - الربع الثاني 2026م

Sukuk/Bonds Total Market Trading Information 2nd Quarter 2026

Trading Information	الربع الثاني 2026	النسبة إلى الإجمالي	معلومات التداول
	2 nd Quarter 2026	% of Total	
Sukuk/Bonds Order Book Trades			الصكوك والسندات في سجل الأوامر
No. Of Trades	15,426	99.88%	عدد الصفقات المنفذة
Nominal Value Traded ٴ	638,957,000	34.46%	القيمة الاسمية المتداولة ٴ
Value Traded ٴ	642,895,599.11	34.60%	القيمة المتداولة ٴ
Negotiated deals			الصفقات المتفاوض عليها
No. Of Trades	19	0.12%	عدد الصفقات المنفذة
Nominal Value Traded ٴ	1,215,360,000	65.54%	القيمة الاسمية المتداولة ٴ
Value Traded ٴ	1,214,965,127.60	65.40%	القيمة المتداولة ٴ
Sukuk/Bonds Total Trades			إجمالي تداولات الصكوك والسندات
No. Of Trades	15,445	100%	عدد الصفقات المنفذة
Nominal Value Traded ٴ	1,854,317,000	100%	القيمة الاسمية المتداولة ٴ
Value Traded ٴ	1,857,860,726.71	100%	القيمة المتداولة ٴ

مقارنة احصائيات سوق الصكوك والسندات - الربع الثاني 2026م / الربع الأول 2026م
Comparing Sukuk/Bonds Statistics - 2nd Quarter 2026 / 1st Quarter 2026

Trading Statistics Sukuk/Bonds	أبريل 2026	مايو 2026	يونيو 2026	الربع الثاني 2026	الربع الأول 2026	نسبة التغير	إحصائيات التداول للصكوك والسندات
	April 2026	May 2026	June 2026	2 nd Quarter 2026	1 st Quarter 2026	% Change	
No. Of Trades on Order Book	4,795	5,110	5,521	15,426	13,195	16.91%	عدد الصفقات المنفذة في سجل الأوامر
Nominal Value Traded on Order Book ٴ	155,807,000	214,361,000	268,789,000	638,957,000	717,100,000	-10.90%	القيمة الاسمية المتداولة في سجل الأوامر ٴ
Value Traded on Order Book ٴ	156,882,659.01	216,505,935.29	269,507,004.81	642,895,599.11	708,486,090.04	-9.26%	القيمة المتداولة في سجل الأوامر ٴ
Negotiated Deals No. Of Trades	2	11	6	19	35	-45.71%	عدد الصفقات المتفاوض عليها المنفذة
Negotiated Deals Nominal Value Traded ٴ	1,000,000,000	119,360,000	96,000,000	1,215,360,000	5,803,651,000	-79.06%	القيمة الاسمية المتداولة للصفقات المتفاوض عليها ٴ
Negotiated Deals Value Traded ٴ	1,009,000,000.00	113,616,377.60	92,348,750.00	1,214,965,127.60	5,467,250,735.90	-77.78%	القيمة المتداولة للصفقات المتفاوض عليها ٴ
Total No. Of Trades	4,797	5,121	5,527	15,445	13,230	16.74%	إجمالي الصفقات المنفذة
Total Nominal Value Traded ٴ	1,155,807,000	333,721,000	364,789,000	1,854,317,000	6,520,751,000	-71.56%	إجمالي القيمة الاسمية المتداولة ٴ
Total Value Traded ٴ	1,165,882,659.01	330,122,312.89	361,855,754.81	1,857,860,726.71	6,175,736,825.94	-69.92%	إجمالي القيمة المتداولة ٴ
Number of Trading Days	22	16	22	60	58	-	عدد أيام التداول
Daily Average of Nominal Value Traded ٴ	52,536,681.82	20,857,562.50	16,581,318.18	30,905,283.33	112,426,741.38	-72.51%	المتوسط اليومي لقيمة الاسمية المتداولة ٴ
Daily Average of Value Traded ٴ	52,994,666.32	20,632,644.56	16,447,988.86	30,964,345.45	106,478,221.14	-70.92%	المتوسط اليومي للقيمة المتداولة ٴ
Sukuk/Bonds Market Index	917.09	913.70	915.94	915.94	914.04	0.21%	مؤشر سوق الصكوك والسندات
Total Size Of Issuances ٴ	744,175,945,000	741,443,945,000	749,958,534,000	749,958,534,000	730,469,945,000	2.67%	قيمة الإصدارات الإجمالية ٴ
Number of newly Sukuk/Bonds listed	0	1	0	1	3	-	عدد الصكوك والسندات الجديدة المدرجة
Number of Delisting Sukuk/Bonds	1	1	1	3	2	-	عدد الصكوك والسندات ملغاة الإدراج
Number listed Sukuk/Bonds	64	64	63	63	65	-	عدد الصكوك والسندات المدرجة

إحصائيات سوق الصكوك والسندات - الربع الثاني 2026
Sukuk/Bonds Market Statistics - 2nd Quarter 2026

Corporate Sukuk/Bonds Market	معدل القسبية %	تاريخ الاستحقاق	نوع القسبية	القيمة الاسمية المتداولة ٲ	القيمة المتداولة ٲ	الصفقات المنفذة	سوق صكوك وسندات الشركات
	Coupon Rate %	Maturity Date	Coupon Type	Nominal Value Traded ٲ	Value Traded ٲ	No. Of Trades	
IJUD SUKUK 05/2031	10.50	20/05/2031	الثابتة / Fixed	9,986,000	10,011,348.15	1,058	صكوك البخور المكي 2031/05
BIDAYA SUKUK 03/2029	7.10	3/16/2029	الثابتة / Fixed	16,292,000	16,467,098.28	767	صكوك بداية 2029/03
RAYA SUKUK PREP	8.50	31/12/2099	الثابتة / Fixed	23,517,000	24,234,907.94	966	صكوك راية دائمة
CENOMI CENTERS SUKUK 11/2031	8.50	11/23/2031	الثابتة / Fixed	147,874,000	152,285,927.80	2,911	صكوك سنوي سنتر 2031/11
AQASEEM SUKUK 05/2030	10.00	20/05/2030	الثابتة / Fixed	4,951,000	4,952,801.82	602	صكوك أقاسم 2030/05
RAWASI SUKUK 03/2030	10.25	3/10/2030	الثابتة / Fixed	4,414,000	4,506,324.59	596	صكوك رواسي 2030/03
SAUDI GERMAN HEALTH SUKUK 03/2029	7.20	06/03/2029	الثابتة / Fixed	12,842,000	12,968,798.76	535	صكوك السعودي الأمل الصحية 2029/03
ALKATHIRI SUKUK 03/2028	8.50	3/30/2028	الثابتة / Fixed	17,618,000	15,441,815.56	1,285	صكوك الكثيري 2028/03
SADARA SUKUK 12/2038	6.09	15/12/2038	الحرّة / Floating	0	0.00	0	صكوك صادرة 2038/12
ALRAJHI SUKUK PERP	5.50	دائمة بدون تاريخ استحقاق / Perpetual	الثابتة / Fixed	275,755,000	280,558,163.88	5,752	صكوك الراجي دائمة
Total	-	-	-	513,249,000	521,427,186.78	14,472	الإجمالي
Government Sukuk/Bonds Market	معدل القسبية %	تاريخ الاستحقاق	نوع القسبية	القيمة الاسمية المتداولة ٲ	القيمة المتداولة ٲ	الصفقات المنفذة	سوق صكوك وسندات الحكومة
	Coupon Rate %	Maturity Date	Coupon Type	Nominal Value Traded ٲ	Value Traded ٲ	No. Of Trades	
KSA Sukuk 2026-01-15	5.69	22/07/2041	الثابتة / Fixed	33,393,000	34,671,404.36	161	صكوك السعودية 2026-01-15
KSA Sukuk 2025-05-15	5.28	25/05/2040	الحرّة / Floating	0	0.00	0	صكوك السعودية 2025-05-15
KSA Sukuk 2025-05-10	5.23	25/05/2035	الحرّة / Floating	0	0.00	0	صكوك السعودية 2025-05-10
KSA Sukuk 2024-05-15	5.23	27/05/2039	الحرّة / Floating	0	0.00	0	صكوك السعودية 2024-05-15
KSA Sukuk 2024-04-12	5.59	25/04/2036	الثابتة / Fixed	1,088,557,000	1,098,060,127.40	123	صكوك السعودية 2024-04-12
KSA Sukuk 2024-04-07	5.40	25/04/2031	الثابتة / Fixed	778,000	789,827.40	35	صكوك السعودية 2024-04-07
KSA Sukuk 2024-01-15	5.14	18/01/2039	الثابتة / Fixed	11,562,000	10,778,879.70	95	صكوك السعودية 2024-01-15
KSA Sukuk 2024-01-10	4.94	18/01/2034	الثابتة / Fixed	18,435,000	18,013,077.80	60	صكوك السعودية 2024-01-10
KSA Sukuk 2023-08-15	4.69	17/08/2038	الثابتة / Fixed	0	0.00	0	صكوك السعودية 2023-08-15
KSA Sukuk 2023-08-10	4.60	17/08/2033	الثابتة / Fixed	25,188,000	24,000,880.84	5	صكوك السعودية 2023-08-10
KSA Sukuk 2023-08-09	4.57	17/08/2032	الثابتة / Fixed	3,767,000	3,643,401.03	13	صكوك السعودية 2023-08-09
KSA Sukuk 2023-08-08	4.50	17/08/2031	الثابتة / Fixed	22,000	21,340.46	3	صكوك السعودية 2023-08-08
KSA Sukuk 2022-06-12	4.30	23/06/2034	الثابتة / Fixed	1,000	923.02	1	صكوك السعودية 2022-06-12
KSA Sukuk 2022-06-08	3.95	23/06/2030	الثابتة / Fixed	6,000,000	5,767,260.00	3	صكوك السعودية 2022-06-08
KSA Sukuk 2022-03-15	3.35	17/03/2037	الثابتة / Fixed	0	0.00	0	صكوك السعودية 2022-03-15
KSA Sukuk 2022-03-10	3.05	17/03/2032	الثابتة / Fixed	515,000	461,717.25	6	صكوك السعودية 2022-03-10
KSA Sukuk 2022-03-07	2.70	17/03/2029	الثابتة / Fixed	8,110,000	7,679,390.40	9	صكوك السعودية 2022-03-07
KSA Sukuk 2022-03-05	2.60	17/03/2027	الثابتة / Fixed	310,000	304,692.30	3	صكوك السعودية 2022-03-05
KSA Sukuk 2022-01-12	3.12	20/01/2034	الثابتة / Fixed	0	0.00	0	صكوك السعودية 2022-01-12
KSA Sukuk 2022-01-08	2.77	20/01/2030	الثابتة / Fixed	0	0.00	0	صكوك السعودية 2022-01-08
KSA Sukuk 2021-11-15	3.50	04/11/2036	الثابتة / Fixed	46,000	39,791.78	3	صكوك السعودية 2021-11-15
KSA Sukuk 2021-11-12	3.20	04/11/2033	الثابتة / Fixed	0	0.00	0	صكوك السعودية 2021-11-12
KSA Sukuk 2021-11-10	2.99	04/11/2031	الثابتة / Fixed	0	0.00	0	صكوك السعودية 2021-11-10
KSA Sukuk 2021-11-07	2.60	04/01/2029	الثابتة / Fixed	0	0.00	0	صكوك السعودية 2021-11-07
KSA Sukuk 2021-08-15	3.21	19/08/2036	الثابتة / Fixed	667,000	554,673.20	10	صكوك السعودية 2021-08-15
KSA Sukuk 2021-08-08	2.43	19/08/2029	الثابتة / Fixed	6,495,000	5,961,415.71	13	صكوك السعودية 2021-08-08
KSA Sukuk 2021-06-10	2.60	17/06/2031	الثابتة / Fixed	13,594,000	12,439,778.08	9	صكوك السعودية 2021-06-10
KSA Sukuk 2021-03-10	2.80	18/03/2033	الثابتة / Fixed	3,108,000	2,801,305.62	32	صكوك السعودية 2021-03-10
KSA Sukuk 2021-01-12	2.55	21/01/2031	الثابتة / Fixed	10,554,000	9,189,369.43	48	صكوك السعودية 2021-01-12
KSA Sukuk 2021-01-07	1.97	21/01/2028	الثابتة / Fixed	1,706,000	1,625,572.14	18	صكوك السعودية 2021-01-07
KSA Sukuk 2020-07-15	3.10	26/07/2035	الثابتة / Fixed	4,596,000	3,810,634.61	64	صكوك السعودية 2020-07-15
KSA Sukuk 2020-07-12	2.89	26/07/2032	الثابتة / Fixed	0	0.00	0	صكوك السعودية 2020-07-12
KSA Sukuk 2020-07-08	2.29	26/07/2028	الثابتة / Fixed	431,000	405,835.00	5	صكوك السعودية 2020-07-08
KSA Sukuk 2020-07-07	1.73	27/07/2027	الثابتة / Fixed	467,000	450,485.34	7	صكوك السعودية 2020-07-07
KSA Sukuk 2020-03-30	3.68	30/03/2050	الثابتة / Fixed	1,406,000	1,051,489.58	43	صكوك السعودية 2020-03-30
KSA Sukuk 2020-02-15	3.00	24/02/2035	الثابتة / Fixed	22,718,000	20,024,206.82	17	صكوك السعودية 2020-02-15
KSA Sukuk 2020-01-07	2.47	27/01/2027	الثابتة / Fixed	16,538,000	16,266,792.05	22	صكوك السعودية 2020-01-07
KSA Sukuk 2019-10-10	2.69	23/03/2030	الثابتة / Fixed	2,131,000	1,959,376.22	22	صكوك السعودية 2019-10-10
KSA Sukuk 2019-04-30	4.64	24/04/2040	الثابتة / Fixed	14,401,000	11,252,839.13	56	صكوك السعودية 2019-04-30
KSA Sukuk 2019-03-15	4.01	27/03/2034	الثابتة / Fixed	1,050,000	935,758.00	2	صكوك السعودية 2019-03-15
KSA Sukuk 2019-02-12	4.10	20/02/2031	الثابتة / Fixed	331,000	315,464.82	4	صكوك السعودية 2019-02-12
KSA Sukuk 2019-01-10	3.90	23/01/2029	الثابتة / Fixed	20,322,000	19,658,509.32	25	صكوك السعودية 2019-01-10
KSA Sukuk 2018-10-10	4.06	24/10/2028	الثابتة / Fixed	209,000	204,107.27	3	صكوك السعودية 2018-10-10
KSA Sukuk 2018-07-10	3.80	25/07/2028	الثابتة / Fixed	200,000	194,775.00	2	صكوك السعودية 2018-07-10
KSA Sukuk 2018-04-10	3.75	25/04/2028	الثابتة / Fixed	2,151,000	2,103,041.91	8	صكوك السعودية 2018-04-10
KSA Sukuk 2018-01-10	3.85	24/01/2028	الثابتة / Fixed	632,000	619,839.48	18	صكوك السعودية 2018-01-10
KSA Sukuk 2017-10-10	3.65	25/10/2027	الثابتة / Fixed	0	0.00	0	صكوك السعودية 2017-10-10
KSA Sukuk 2017-09-10	3.45	20/09/2027	الثابتة / Fixed	802,000	786,307.50	4	صكوك السعودية 2017-09-10
KSA Sukuk 2017-08-10	3.50	23/08/2027	الثابتة / Fixed	0	0.00	0	صكوك السعودية 2017-08-10
KSA Sukuk 2017-07-10	3.55	26/07/2027	الثابتة / Fixed	19,875,000	19,589,249.96	21	صكوك السعودية 2017-07-10
FRNs 1008-10	4.71	27/09/2026	الحرّة / Floating	0	0.00	0	أداة دين متغير / 1008-10
FRNs 1007-10	4.74	23/08/2026	الحرّة / Floating	0	0.00	0	أداة دين متغير / 1007-10
FRNs 1006-10	4.85	26/07/2026	الحرّة / Floating	0	0.00	0	أداة دين متغير / 1006-10
FRNs 1005-10*	4.96	28/06/2026	الحرّة / Floating	0	0.00	0	أداة دين متغير / *1005-10
FRNs 1004-10*	4.96	24/05/2026	الحرّة / Floating	0	0.00	0	أداة دين متغير / *1004-10
FRNs 1003-10*	4.86	26/04/2026	الحرّة / Floating	0	0.00	0	أداة دين متغير / *1003-10
Total	-	-	-	1,341,068,000	1,336,433,539.93	973	الإجمالي
Total Sukuk/Bonds Market	-	-	-	1,854,317,000	1,857,860,726.71	15,445	اجمالي سوق الصكوك والسندات

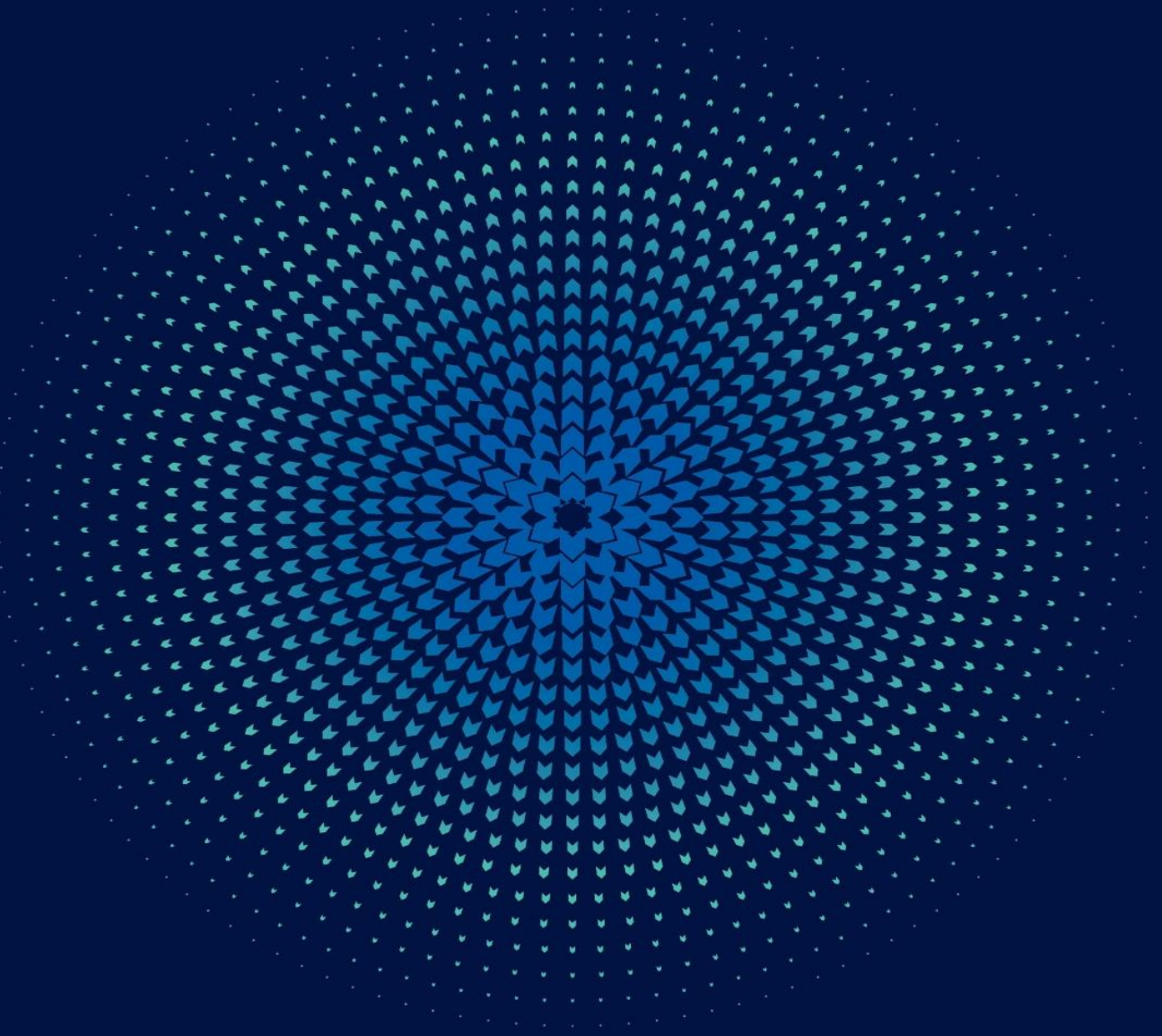

صناديق المؤشرات المتداولة

ETFs

صناديق الاستثمار المغلقة

CEFs

The Saudi Exchange announced the Delisting of Alkhabeer Growth and Income Traded Fund Units

Saudi Exchange announced the delisting of Alkhabeer Growth and Income Traded Fund units in the Saudi Exchange as end of Wednesday 24/06/2026

أعلنت تداول السعودية بشأن إلغاء إدراج وحدات صندوق الخير للنمو والدخل المتداول

أعلنت تداول السعودية أنه تم إلغاء إدراج وحدات صندوق الخير للنمو والدخل المتداول في السوق وذلك بنهاية عمل يوم الأربعاء 1448/01/09 هـ الموافق 2026/06/24 م

إحصائيات صناديق المؤشرات المتداولة يونيو 2026م
ETFs Statistics June 2026

ETFs	الكمية المتداولة	القيمة المتداولة ٴ	عدد الصفقات	صناديق المؤشرات المتداولة
	Volume Traded	Value Traded ٴ	No. of Trades	
YAQEEEN 30 ETF	32,667	1,612,971.69	802	صندوق يقين 30
YAQEEEN PETROCHEMICAL ETF	32,744	818,724.17	742	صندوق يقين للبترولوكيماويات
SABI QUANT ETF	21,989	994,262.30	379	صندوق الأول للاستثمار الكمي المتداول
ALBILAD SOVEREIGN SUKUK ETF	2,497,242	21,330,381.38	1,304	صندوق البلاد للصكوك السيادية
ALINMA GOVERNMENT SUKUK ETF	451,669	4,670,359.49	1,316	صندوق الإنماء للصكوك الحكومية
ALBILAD GOLD ETF	1,745,502	39,788,009.63	14,586	صندوق البلاد للذهب
ALBILAD US ETF	147,600	2,403,317.61	1,454	صندوق البلاد الأمريكي
ALBILAD US TECH ETF	366,724	9,305,203.86	1,975	صندوق البلاد التقني الأمريكي
ALBILAD SAUDI GROWTH ETF	123,985	1,026,440.69	1,212	صندوق البلاد للنمو السعودي
YAQEEEN ESG ETF	15,194	157,682.99	430	صندوق يقين إي إس جي
ALBILAD HONG KONG CHINA ETF	388,657	3,990,374.97	1,164	صندوق البلاد هونج كونج الصين
SABI HK ETF	88,206	1,084,437.04	836	صندوق الأول للاستثمار هونج كونج
ALBILAD SAUDI EQUITY ETF	196,202	1,879,437.71	1,152	صندوق البلاد للأسهم السعودية
Total	6,108,381	89,061,603.53	27,352	الإجمالي

إحصائيات صناديق المؤشرات المتداولة 2026م
ETFs Statistics 2026

Month	الكمية المتداولة	القيمة المتداولة ٴ	عدد الصفقات	الشهر
	Volume Traded	Value Traded ٴ	No. of Trades	
January	10,218,383	250,875,644.12	44,363	يناير
February	10,524,051	253,428,807.66	46,358	فبراير
March	15,800,983	342,368,338.17	50,698	مارس
1st Quarter 2026	36,543,417	846,672,789.95	141,419	الربع الأول 2026
April	7,945,697	142,361,188.18	33,397	أبريل
May	5,545,700	76,802,756	19,727	مايو
June	6,108,381	89,061,603.53	27,352	يونيو
2nd Quarter 2026	19,599,778	308,225,547.45	80,476	الربع الثاني 2026
Total	56,143,195	1,154,898,337.40	221,895	الإجمالي

إحصائيات صناديق الاستثمار المغلقة يونيو 2026م

CEFs Statistics June 2026

CEFs	الكمية المتداولة	القيمة المتداولة ٴ	عدد الصفقات	صناديق الاستثمار المغلقة
	Volume Traded	Value Traded ٴ	No. of Trades	
ALKHABEER INCOME	908,098	4,368,565.94	2,890	الخبير للدخل
ALKHABEER GROWTH AND INCOME*	3,401,651	36,869,404.97	5,136	الخبير للنمو والدخل*
ALKHABEER INCOME 2030	3,804,456	26,791,298.66	4,269	الخبير للدخل 2030
SEDCO MULTI ASSET	646,569	4,115,635.16	4,382	سدكو متعدد الأصول
Total	8,760,774	72,144,904.73	16,677	الإجمالي

*Delisted

*إلغاء إدراج

إحصائيات صناديق الاستثمار المغلقة 2026م

CEFs Statistics 2026

Month	الكمية المتداولة	القيمة المتداولة ٴ	عدد الصفقات	الشهر
	Volume Traded	Value Traded ٴ	No. of Trades	
January	5,071,634	41,490,620.31	17,233	يناير
February	3,620,301	26,762,347.07	16,871	فبراير
March	2,819,548	20,257,474.65	12,995	مارس
1st Quarter 2026	11,511,483	88,510,442.03	47,099	الربع الأول 2026
April	5,082,311	36,140,139.46	16,683	أبريل
May	7,944,935	61,173,350.90	14,571	مايو
June	8,760,774	72,144,904.73	16,677	يونيو
2nd Quarter 2026	21,788,020	169,458,395.09	47,931	الربع الثاني 2026
Total	33,299,503	257,968,837.12	95,030	الإجمالي

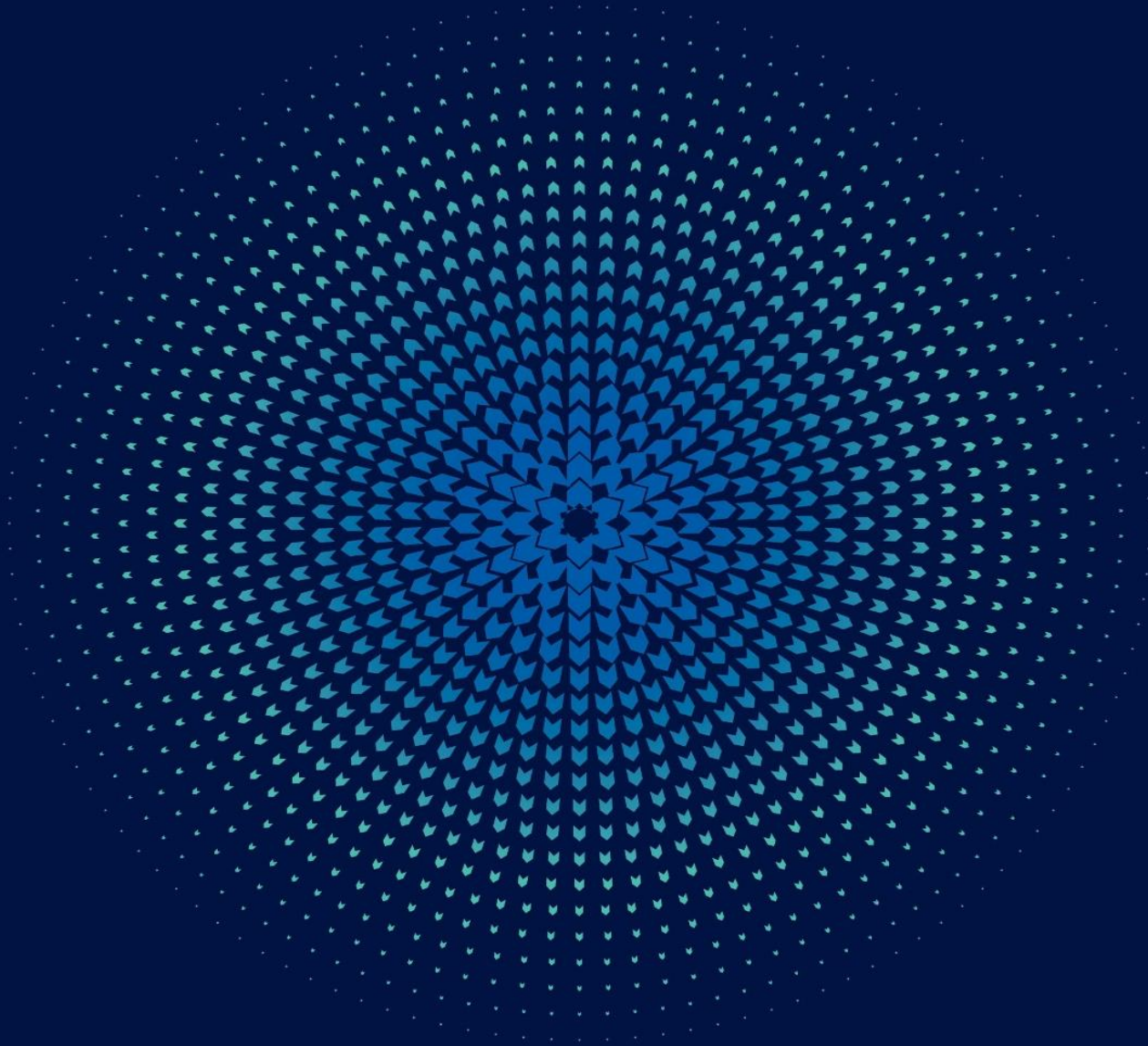

إحصائيات سوق المشتقات يونيو 2026م
Derivatives Statistics June 2026

Contract	الكمية المتداولة	القيمة المتداولة ﷲ	عدد الصفقات	العقد
	Volume Traded	Value Traded ﷲ	No. of Trades	
Single Stock Options				عقود الخيارات للأسهم المفردة
SAUDI ARAMCO Single Stock Options	0	0.00	0	عقود الخيارات لأسهم أرامكو السعودية
ALRAJHI Single Stock Options	0	0.00	0	عقود الخيارات لأسهم الراجحي
SABIC Single Stock Options	0	0.00	0	عقود الخيارات لأسهم سابك
STC Single Stock Options	0	0.00	0	عقود الخيارات لأسهم اس تي سي
SNB Single Stock Options	0	0.00	0	عقود الخيارات الأهلي
ALINMA Single Stock Options	0	0.00	0	عقود الخيارات لأسهم الإنماء
MAADEN Single Stock Options	0	0.00	0	عقود الخيارات لأسهم معادن
SAUDI KAYAN Single Stock Options	0	0.00	0	عقود الخيارات لأسهم كيان السعودية
ALMARAI Single Stock Options	0	0.00	0	عقود الخيارات لأسهم المراعي
SAUDI ELECTRICITY Single Stock Options	0	0.00	0	عقود الخيارات لأسهم كهرباء السعودية
Total Single Stock Options	0	0.00	0	إجمالي عقود الخيارات للأسهم المفردة
Index Futures				العقود المستقبلية للمؤشرات
MT30 Index Futures	0	0.00	0	العقود المستقبلية لمؤشر (إم تي 30)
Total Index Futures	0	0.00	0	إجمالي العقود المستقبلية للمؤشرات
Single Stock Futures				العقود المستقبلية للأسهم المفردة
ARAMCO Futures	0	0.00	0	العقود المستقبلية لأسهم أرامكو
Alinma Futures	0	0.00	0	العقود المستقبلية لأسهم الإنماء
Saudi Kayan Futures	0	0.00	0	العقود المستقبلية لأسهم كيان السعودية
Maaden Futures	0	0.00	0	العقود المستقبلية لأسهم معادن
Almarai Futures	0	0.00	0	العقود المستقبلية لأسهم المراعي
Al-Rajhi Futures	0	0.00	0	العقود المستقبلية لأسهم الراجحي
SABIC Futures	0	0.00	0	العقود المستقبلية لأسهم سابك
Saudi Electricity Futures	0	0.00	0	العقود المستقبلية لأسهم كهرباء السعودية
SNB Futures	0	0.00	0	العقود المستقبلية لأسهم الأهلي
STC Futures	0	0.00	0	العقود المستقبلية لأسهم اس تي سي
Total Single Stock Futures	0	0.00	0	إجمالي العقود المستقبلية للأسهم المفردة
Total	0	0.00	0	الإجمالي

إحصائيات سوق المشتقات الشهرية 2026م
Derivatives Monthly Statistics 2026

Month	الكمية المتداولة	القيمة المتداولة ﷲ	عدد الصفقات	الشهر
	Volume Traded	Value Traded ﷲ	No. of Trades	
January	0	0.00	0	يناير
February	0	0.00	0	فبراير
March	0	0.00	0	مارس
1st Quarter 2026	0	0.00	0	الربع الأول 2026
April	0	0.00	0	أبريل
May	0	0.00	0	مايو
June	0	0.00	0	يونيو
2nd Quarter 2026	0	0.00	0	الربع الثاني 2026
Total	0	0.00	0	الإجمالي