

ملخص السوق – 2023م

القيمة المتداولة للأسهم تتجاوز **1,333.12** مليار ريال، **94.02** مليون صفقة تم تنفيذها خلال العام 2023م

في نهاية عام 2023م، أغلق المؤشر العام السوق الرئيسية عند مستوى **11,967.39** نقطة مقارنة مع **10,478.46** نقطة كما في نهاية عام 2022م، مرتفعا **1,488.93** نقطة أي بنسبة **14.21%**. وقد حقق المؤشر أعلى نقطة إغلاق خلال العام 2023 في يوم 31 ديسمبر حيث أغلق عند مستوى **11,967.39** نقطة.

بلغت القيمة السوقية للأسهم المصدرة في نهاية عام 2023م، **11,259.32** مليار ريال أي ما يعادل **3,002.49** مليار دولار أمريكي) وذلك بارتفاع بلغت نسبته **13.98%** مقارنة مع نهاية العام السابق.

بلغت القيمة الإجمالية للأسهم المتداولة خلال عام 2023م، نحو **1,333.12** مليار ريال أي ما يعادل **355.50** مليار دولار أمريكي)، مقابل **1,708.04** مليار ريال (**455.48** مليار دولار أمريكي) للعام السابق بإنخفاض بلغت نسبته **21.95%**.

وبلغ إجمالي عدد الصفقات المنفذة خلال عام 2023م، **94.02** مليون صفقة مقابل **87.90** مليون صفقة تم تنفيذها خلال العام السابق بارتفاع بلغت نسبته **6.96%**.

أما إجمالي عدد الأسهم المتداولة* خلال عام 2023م، فقد بلغ **83.03** مليار سهم مقابل **83.69** مليار سهم تم تداولها خلال العام السابق بإنخفاض بلغت نسبته **0.79%**.

بلغ المتوسط اليومي لعدد الصفقات المنفذة خلال عام 2023م، نحو **377.57** ألف صفقة مقابل **354.43** ألف صفقة كمتوسط يومي خلال العام السابق بنسبة ارتفاع بلغت **6.53%**.

أما المتوسط اليومي لقيمة الأسهم المتداولة خلال عام 2023م، فقد بلغ نحو **5,353.90** مليون ريال مقابل **6,887.26** مليون ريال كمتوسط يومي للعام السابق بنسبة انخفاض بلغت **22.26%**.

وبلغ المتوسط اليومي لعدد الأسهم المتداولة خلال عام 2023م، نحو **333.46** مليون سهم مقابل **337.47** مليون سهم كمتوسط يومي خلال العام السابق بنسبة انخفاض بلغت **1.19%**.

النشاط القطاعي:

خلال عام 2023م، كان قطاع المواد الأساسية أنشط القطاعات من حيث عدد الصفقات المنفذة حيث بلغت نحو **16.55** مليون صفقة تمثل **17.60%** من إجمالي عدد الصفقات المنفذة خلال العام، وحل ثانياً قطاع البنوك بنحو **9.22** مليون صفقة بنسبة **9.81%**، وجاء قطاع التأمين في المرتبة الثالثة بنحو **6.42** مليون صفقة بنسبة **6.83%** من إجمالي عدد الصفقات المنفذة خلال عام 2023م.

أما من حيث قيمة الأسهم المتداولة خلال عام 2023م، فقد كان قطاع المواد الأساسية أنشط القطاعات حيث بلغت قيمة الأسهم المتداولة للقطاع نحو **225.88** مليار ريال تمثل **16.94%** من إجمالي قيمة الأسهم المتداولة خلال العام، وحل ثانياً قطاع البنوك بنحو **221.37** مليار ريال بنسبة **16.61%**، وجاء قطاع الطاقة في المرتبة الثالثة بنحو **120.28** مليار ريال بنسبة **9.02%** من إجمالي قيمة الأسهم المتداولة خلال عام 2023م.

وبالنسبة لنشاط القطاعات فيما يتعلق بعدد الأسهم المتداولة (معدلة) خلال عام 2023م، فقد كان قطاع الخدمات الاستهلاكية أنشط القطاعات حيث بلغ عدد الأسهم المتداولة للقطاع نحو **18.38** مليار سهم تمثل **22.13%** من إجمالي عدد الأسهم المتداولة خلال العام، يليه قطاع الاستثمار والتمويل بنحو **17.85** مليار سهم بنسبة **21.50%**، وحل ثالثاً قطاع المواد الأساسية بنحو **6.70** مليار سهم تمثل **8.06%** من إجمالي عدد الأسهم المتداولة خلال عام 2023م.

نشاط الشركات:

وبالنسبة لنشاط الشركات خلال عام 2023م، فقد تصدر مصرف الراجحي من حيث عدد الصفقات المنفذة إذ بلغ عددها نحو **2,501.56** ألف صفقة، ثم شركة الزيت العربية السعودية بنحو **2,421.28** ألف صفقة وفي المرتبة الثالثة شركة الإتصالات السعودية بنحو **1,958.19** ألف صفقة.

أما من حيث قيمة الأسهم المتداولة خلال عام 2023م، تصدر شركة الزيت العربية السعودية بما قيمته **78.12** مليار ريال، ثم مصرف الراجحي بنحو **76.19** مليار ريال وفي المرتبة الثالثة البنك الأهلي السعودي بنحو **46.14** مليار ريال.

وحلت شركة الباحة للإستثمار والتنمية في المرتبة الأولى من حيث عدد الأسهم المتداولة خلال عام 2023م، بنحو **17.17** مليار سهم، شركة المشروعات السياحية في المرتبة الثانية بنحو **11.53** مليار سهم، وفي المرتبة الثالثة شركة أمريكانا للمطاعم العالمية بي إل سي بنحو **5.12** مليار سهم.

ملخص الاكتتابات الأولية - 2023م

طرحت **8** شركة/صناديق للاكتتاب العام خلال عام 2023م، ليصل إجمالي عدد الشركات المدرجة بالسوق بنهاية العام إلى **231** شركة.

وبلغت متحصلات الاكتتاب خلال العام 2023م، نحو **11.90** مليار ريال حيث تم طرح **476.05** مليون سهم لجميع شركات الاكتتابات الأولية.

وبنهاية عام 2023م، بلغت القيمة السوقية للشركات التي تم طرحها وإدراجها بالسوق خلال العام نحو **63.12** مليار ريال أي ما نسبته **0.56%** من إجمالي القيمة السوقية.

عدد المستثمرين والمحافظ الاستثمارية في سوق الاسهم - بنهاية الربع الرابع 2023

عدد المحافظ الاستثمارية **		عدد المستثمرين *		
مؤسسات	أفراد	مؤسسات	أنثى	ذكر
49,031	11,043,494	13,661	1,591,660	4,554,570

* لا تشمل حاملي الشهادات غير المودعة

** لا تشمل المحافظ المغلقة

الطروحات الجديدة (الإكتتابات الأولية) خلال 2023م

الرقم	الشركة / الصندوق	القطاع	تاريخ الإكتتاب	تاريخ الإدراج	رأس المال / حجم الصندوق (ريال)	الأسمم - الوحدات المصدرة	أسهم - وحدات الإكتتاب	متحصلات الإكتتاب (ريال)	سعر الطرح (ريال)	سعر الإغلاق (ريال)	القيمة السوقية (ريال)	% الإجمالي القيمة السوقية
1	شركة المرابحة المرنة للتمويل	الخدمات المالية	28/05/2023	21/06/2023	714,285,720	71,428,572	21,428,572	312,857,151.20	14.60	12.38	884,285,721	0.01%
2	شركة الموارد للقوى البشرية	الخدمات التجارية والمهنية	28/05/2023	19/06/2023	150,000,000	15,000,000	4,500,000	288,000,000.00	64.00	124.80	1,872,000,000	0.02%
3	شركة مصنع مجموعم للأدوية	الأدوية	30/05/2023	20/06/2023	700,000,000	70,000,000	21,000,000	1,260,000,000.00	60.00	115.00	8,050,000,000	0.07%
4	شركة المطاحن الأول	إنتاج الأغذية	06/06/2023	22/06/2023	555,000,000	55,500,000	16,650,000	999,000,000.00	60.00	75.10	4,168,050,000	0.04%
5	شركة لومي للتأجير	النقل	12/09/2023	25/09/2023	550,000,000	55,000,000	16,500,000	1,089,000,000.00	66.00	100.00	5,500,000,000	0.05%
6	شركة أديس القابضة	الطاقة	26/09/2023	11/10/2023	1,129,062,513	1,129,062,513	338,718,754	4,572,703,179.00	13.50	24.00	27,097,500,312	0.24%
7	شركة سال السعودية للخدمات اللوجستية	النقل	11/10/2023	01/11/2023	800,000,000	80,000,000	24,000,000	2,544,000,000.00	106.00	194.40	15,552,000,000	0.14%
8	شركة مجموعة إم بي بي س	الإعلام والترفيه	14/12/2023	-	3,325,000,000	332,500,000	33,250,000	831,250,000.00	25.00	-	-	-
	الإجمالي		-	-	7,923,348,233	1,808,491,085	476,047,326	11,896,810,330.20	-	-	63,123,836,033	0.56%

الشركات الجديدة المدرجة خلال 2023م

الشركة	تاريخ الإدراج	رأس المال (ريال)	الأسمم المصدرة	سعر الطرح (ريال)
صندوق الإنماء ريت الفندقية	30/01/2023	1,020,021,000	102,002,100	10.00
شركة الموارد للقوى البشرية	19/06/2023	150,000,000	15,000,000	64.00
شركة مصنع مجموعم للأدوية	20/06/2023	700,000,000	70,000,000	60.00
شركة المرابحة المرنة للتمويل	21/06/2023	714,285,720	71,428,572	14.60
شركة المطاحن الأول	22/06/2023	555,000,000	55,500,000	60.00
شركة لومي للتأجير	25/09/2023	550,000,000	55,000,000	66.00
شركة أديس القابضة	11/10/2023	1,129,062,513	1,129,062,513	13.50
شركة سال السعودية للخدمات اللوجستية	01/11/2023	800,000,000	80,000,000	106.00
الإجمالي	-	5,618,369,233	1,577,993,185	-

الشركات المنقولة من السوق الموازية (نمو) الى السوق الرئيسية خلال 2023م

الشركة	تاريخ الإدراج	رأس المال (ريال)	الأسمم المصدرة
شركة سمو العقارية	07/09/2023	375,000,000	37,500,000
شركة أسمنت الرياض	05/12/2023	1,200,000,000	120,000,000
الإجمالي	-	1,575,000,000	157,500,000

إجراءات الشركات خلال 2023م

الاسهم - الوحدات المصدرة (الجديد)	الاسهم - الوحدات المصدرة (التقديم)	راس المال (الجديد) ريس	راس المال (التقديم) ريس	التاريخ	نوع الاجراء	الشركة
54,670,828	33,358,121	976,811,660	900,000,000	16/01/2023	زيادة رأس المال - استحواذ	شركة دله للخدمات الصحية
60,000,000	50,000,000	600,000,000	500,000,000	25/01/2023	اسهم منحة - 1 سهم مجاني لكل 5 اسهم مملوكة	الشركة السعودية للصناعات المتطورة
400,000,000	5,000,000	400,000,000	50,000,000	02/04/2023	حقوق أولوية (10 ريال سعودي)	شركة تهامة للإعلان والعلاقات العامة
226,044,000	11,302,200	113,022,000	113,022,000	12/04/2023	تجزئة - القيمة الاسمية من 10 ريال سعودي إلى 0.50 ريال سعودي	شركة الكبري القابضة
400,000,000	40,000,000	400,000,000	400,000,000	02/05/2023	تجزئة - القيمة الاسمية من 10 ريال سعودي إلى 1 ريال سعودي	شركة زناز للتطوير العمراني
6,000,000,000	4,478,000,000	60,000,000,000	44,780,000,000	07/05/2023	اسهم منحة - 1 سهم مجاني لكل 3 اسهم مملوكة	البنك الأهلي السعودي
30,000,000	7,500,000	300,000,000	75,000,000	07/05/2023	حقوق أولوية (10 ريال سعودي)	شركة الشرقية للتنمية
242,000,000,000	220,000,000,000	90,000,000,000	75,000,000,000	08/05/2023	اسهم منحة - 1 سهم مجاني لكل 10 اسهم مملوكة	شركة الزيت العربية السعودية
1,200,000,000	120,000,000	1,200,000,000	1,200,000,000	30/05/2023	تجزئة - القيمة الاسمية من 10 ريال سعودي إلى 1 ريال سعودي	شركة جبري للتسويق
900,000,000	90,000,000	900,000,000	900,000,000	05/06/2023	تجزئة - القيمة الاسمية من 10 ريال سعودي إلى 1 ريال سعودي	شركة أسواق عبدالله العظيم
150,000,000	15,000,000	150,000,000	150,000,000	07/06/2023	تجزئة - القيمة الاسمية من 10 ريال سعودي إلى 1 ريال سعودي	شركة العرض المقتن للخدمات التجارية
3,691,773,438	2,461,182,292	36,917,734,380	24,611,822,920	07/06/2023	اسهم منحة - 1 سهم مجاني لكل 2 سهم مملوكة	شركة التعدين العربية السعودية
47,500,000	37,500,000	475,000,000	375,000,000	08/06/2023	اسهم منحة - 1 سهم مجاني لكل 5 اسهم مملوكة	شركة مهارة للموارد البشرية
1,156,472,460	57,823,623	578,236,230	578,236,230	12/06/2023	تجزئة - القيمة الاسمية من 10 ريال سعودي إلى 0.50 ريال سعودي	شركة المشروعات السياحية
175,000,000	17,500,000	175,000,000	175,000,000	14/06/2023	تجزئة - القيمة الاسمية من 10 ريال سعودي إلى 1 ريال سعودي	شركة صدر للخدمات اللوجستية
103,765,995	68,108,652	1,037,659,950	681,086,520	15/06/2023	زيادة رأس المال - استحواذ	صندوق ملكية عقارات الخليج ريت
120,000,000	100,000,000	1,200,000,000	1,000,000,000	18/06/2023	اسهم منحة - 1 سهم مجاني لكل 5 اسهم مملوكة	شركة التنايفات للتعمول
738,281,250	492,187,500	7,382,812,500	4,921,875,000	19/06/2023	اسهم منحة - 1 سهم مجاني لكل 2 سهم مملوكة	الشركة الوطنية السعودية للتفليل البحري
400,000,000	40,000,000	400,000,000	400,000,000	20/06/2023	تجزئة - القيمة الاسمية من 10 ريال سعودي إلى 1 ريال سعودي	شركة لوب الأصيل
56,250,000	45,000,000	562,500,000	450,000,000	21/06/2023	اسهم منحة - 1 سهم مجاني لكل 4 اسهم مملوكة	شركة الصناعات الكهربائية
600,000,000	60,000,000	600,000,000	600,000,000	21/06/2023	تجزئة - القيمة الاسمية من 10 ريال سعودي إلى 1 ريال سعودي	شركة بنك للإستثمار والأعمال اللوجستية
315,000,000	31,500,000	315,000,000	315,000,000	21/06/2023	تجزئة - القيمة الاسمية من 10 ريال سعودي إلى 1 ريال سعودي	مجموعة عبدالمحسن الحكير للسياحة والتنمية
843,200,000	84,320,000	843,200,000	843,200,000	21/06/2023	تجزئة - القيمة الاسمية من 10 ريال سعودي إلى 1 ريال سعودي	الشركة الكيميائية السعودية القابضة
350,000,000	35,000,000	350,000,000	350,000,000	22/06/2023	تجزئة - القيمة الاسمية من 10 ريال سعودي إلى 1 ريال سعودي	شركة متاجر السيف للتنمية والاستثمار
1,143,000,000	114,300,000	1,143,000,000	1,143,000,000	22/06/2023	تجزئة - القيمة الاسمية من 10 ريال سعودي إلى 1 ريال سعودي	شركة بن داود القابضة
186,944,444	117,500,000	1,869,444,440	1,175,000,000	02/07/2023	زيادة رأس المال - استحواذ	صندوق سدكو كابيتال ريت
2,970,000,000	29,700,000	297,000,000	297,000,000	04/07/2023	تجزئة - القيمة الاسمية من 10 ريال سعودي إلى 0.10 ريال سعودي	شركة الباحة للإستثمار والتنمية
630,000,000	31,500,000	315,000,000	315,000,000	06/07/2023	تجزئة - القيمة الاسمية من 10 ريال سعودي إلى 0.50 ريال سعودي	مجموعة أنعام الولوية القابضة
500,000,000	400,000,000	500,000,000	400,000,000	20/07/2023	اسهم منحة - 1 سهم مجاني لكل 4 اسهم مملوكة	شركة زناز للتطوير العمراني
46,464,606	95,000,000	464,646,060	950,000,000	26/07/2023	تخفيض رأسمال بنسبة 1.09% من 950 مليون ريال إلى 464.64 مليون ريال (تخفيض 1 سهم عن كل 1.957 اسهم)	شركة تكوين المتطورة للصناعات
90,000,000	66,000,000	900,000,000	660,000,000	01/08/2023	اسهم منحة - 1 سهم مجاني لكل 2.75 اسهم مملوكة	شركة المصانع الكبرى للتعلدين
28,080,000	35,100,000	280,800,000	351,000,000	02/08/2023	تخفيض رأسمال بنسبة 20% من 351 مليون ريال إلى 280.80 مليون ريال (تخفيض 1 سهم عن كل 5 اسهم)	شركة إنتاج مصانع الأسلاك
200,000,000	100,000,000	2,000,000,000	1,000,000,000	07/08/2023	اسهم منحة - 1 سهم مجاني لكل 1 سهم مملوكة	شركة المواسة للخدمات الطبية
275,000,000	27,500,000	275,000,000	275,000,000	08/08/2023	تجزئة - القيمة الاسمية من 10 ريال سعودي إلى 1 ريال سعودي	مجموعة قتيبي القابضة
275,607,498	161,856,857	2,756,074,980	1,618,568,570	13/08/2023	زيادة رأس المال - استحواذ	صندوق الراجحي ريت
150,000,000	125,000,000	1,500,000,000	1,250,000,000	28/08/2023	اسهم منحة - 1 سهم مجاني لكل 5 اسهم مملوكة	الشركة التعاونية للتأمين
30,000,000	20,000,000	300,000,000	200,000,000	03/09/2023	اسهم منحة - 1 سهم مجاني لكل 2 سهم مملوكة	شركة دار المعدات الطبية والعلمية
100,000,000	10,000,000	100,000,000	100,000,000	13/09/2023	تجزئة - القيمة الاسمية من 10 ريال سعودي إلى 1 ريال سعودي	شركة بحر العرب لاقظمة المعلومات
66,000,000	55,000,000	660,000,000	550,000,000	25/09/2023	اسهم منحة - 1 سهم مجاني لكل 5 اسهم مملوكة	شركة الجزيرة تكافل تعاوني
63,946,968	42,631,312	639,469,680	426,313,120	28/09/2023	أسهم منحة - 1 سهم مجاني لكل 2 أسهم مملوكة	شركة الباطين للطاقة والاتصالات
1,125,000,000	56,250,000	562,500,000	562,500,000	28/09/2023	تجزئة - القيمة الاسمية من 10 ريال سعودي إلى 0.50 ريال سعودي	شركة الصناعات الكهربائية
25,000,000	10,000,000	250,000,000	100,000,000	08/10/2023	حقوق أولوية (10 ريال سعودي)	شركة فمار التنمية القابضة
79,815,295	63,852,462	798,152,950	638,524,620	29/10/2023	زيادة رأس المال - اندماج	شركة الدرع العربي للتأمين التعاوني
301,640,000	101,640,000	3,016,400,000	1,016,400,000	05/11/2023	حقوق أولوية (10 ريال سعودي)	الشركة الوطنية للتنمية الزراعية
20,000,000	10,000,000	200,000,000	100,000,000	05/11/2023	حقوق أولوية (10 ريال سعودي)	شركة سلامة للتأمين التعاوني
12,000,000	6,000,000	120,000,000	60,000,000	08/11/2023	حقوق أولوية (10 ريال سعودي)	شركة العمران للصناعة والتجارة
52,500,000	50,000,000	525,000,000	500,000,000	16/11/2023	اسهم منحة - 1 سهم مجاني لكل 20 اسهم مملوكة	مجموعة الخليج للتأمين
100,000,000	40,000,000	1,000,000,000	400,000,000	03/12/2023	اسهم منحة - 1 سهم مجاني لكل 1.5 اسهم مملوكة	شركة الراجحي للتأمين التعاوني
260,457,483	160,457,483	2,604,574,830	1,604,574,830	05/12/2023	زيادة رأس المال - اندماج	شركة طبية للإستثمار

إحصائيات التداول الشهرية - 2023م

الشهر	قيمة الاسهم المتداولة (ريال)	الاسهم المتداولة	الصفقات المنفذة
يناير	89,816,624,760.45	8,762,643,384	6,798,015
فبراير	73,810,081,995.37	5,417,546,640	5,808,747
مارس	106,088,069,606.44	8,224,209,225	7,513,545
الربع الأول	269,714,776,362.26	22,404,399,249	20,120,307
أبريل	88,924,488,819.52	9,639,822,394	5,857,064
مايو	135,997,913,149.74	11,293,072,599	8,976,779
يونيو	100,089,718,863.38	9,058,585,924	6,725,129
الربع الثاني	325,012,120,832.64	29,991,480,917	21,558,972
يوليو	145,690,751,132.76	7,133,312,620	9,461,060
أغسطس	125,034,149,003.61	5,167,416,236	8,457,338
سبتمبر	108,744,029,484.88	3,874,100,280.00	7,898,316
الربع الثالث	379,468,929,621.25	16,174,829,136	25,816,714
أكتوبر	111,713,059,192.34	4,449,585,829.00	9,076,140
نوفمبر	120,965,666,243.39	5,121,372,486.00	8,745,548
ديسمبر	126,247,382,286.54	4,889,284,059.00	8,697,481
الربع الرابع	359,926,107,722.27	14,460,242,374	26,519,169
الإجمالي	1,333,121,934,538.42	83,030,951,676	94,015,162

المؤشرات المالية - 2023م

الشهر	المؤشر العام	التغيير %	القيمة السوقية (ريال سعودي)	التغيير %	العائد على السهم	السعر العائد	القيمة الدفترية	السعر / القيمة الدفترية
يناير	10,792.85	-	10,149,153,821,180.70	-	2.63	12.80	9.67	3.54
فبراير	10,102.70	-6.39%	9,721,060,765,474.31	-4.22%	2.63	12.26	9.70	3.38
مارس	10,590.10	4.82%	9,984,466,357,118.96	2.71%	2.63	12.59	9.70	3.47
أبريل	11,307.77	6.78%	11,033,175,017,399.40	10.50%	2.60	14.02	9.96	3.73
مايو	11,014.13	-2.60%	10,584,141,840,107.70	-4.07%	2.26	14.13	9.40	3.50
يونيو	11,458.98	4.04%	10,907,501,983,076.90	3.06%	2.22	14.54	9.23	3.61
يوليو	11,692.23	2.04%	11,012,989,389,330.40	0.97%	2.19	14.68	9.09	3.64
أغسطس	11,491.20	-1.72%	11,518,708,789,932.10	4.59%	1.93	17.28	9.16	3.77
سبتمبر	11,055.96	-3.79%	11,410,527,851,282.00	-0.94%	1.93	17.09	9.16	3.73
أكتوبر	10,690.09	-3.31%	10,933,805,970,940.20	-4.18%	1.92	16.36	9.11	3.57
نوفمبر	11,177.48	4.56%	11,059,554,885,729.10	1.15%	1.80	17.33	9.19	3.58
ديسمبر	11,967.39	7.07%	11,259,319,837,837.30	1.81%	1.80	17.63	9.18	3.65

صيانة مؤشرات تداول الربع الأول 2023 م:

تم إضافة أسهم الشركات التالية الى مؤشرات السوق ابتداءً من يوم الأحد الموافق 2023/04/02م:

- 1- صندوق الإنماء ريت الفندققي، مؤشر السوق الرئيسية (تاسي) ومؤشر الصناديق العقارية المتداولة.
- 2- شركة ثمار التنمية القابضة، مؤشر السوق الرئيسية (تاسي) ومؤشر تجزئة الأغذية.
- 3- شركة لين الخير للتجارة، مؤشر السوق الموازية (نمو حد أعلى).
- 4- شركة نفوذ للمنتجات الغذائية، مؤشر السوق الموازية (نمو حد أعلى).
- 5- شركة تقنيات القمم للحاسبات والنظم التجارية، مؤشر السوق الموازية (نمو حد أعلى).
- 6- شركة وجا، مؤشر السوق الموازية (نمو حد أعلى).
- 7- شركة بلدي للدواجن للتجارة، مؤشر السوق الموازية (نمو حد أعلى).
- 8- شركة شبكة المعرفة للحاسب الالي، مؤشر السوق الموازية (نمو حد أعلى).
- 9- شركة بناء للصناعات الحديدية، مؤشر السوق الموازية (نمو حد أعلى).
- 10- شركة آفاق الغذاء، مؤشر السوق الموازية (نمو حد أعلى).

صيانة مؤشرات تداول الربع الثاني 2023 م:

تم إضافة أسهم الشركات التالية الى مؤشرات السوق ابتداءً من يوم الأحد الموافق 2023/06/18م:

- 1- شركة بوابة الأطفمة التجارية، مؤشر السوق الموازية (نمو حد أعلى).
- 2- شركة ميار القابضة، مؤشر السوق الموازية (نمو حد أعلى).
- 3- شركة غذاء السلطان للوجبات السريعة، مؤشر السوق الموازية (نمو حد أعلى).
- 4- الشركة السعودية للصناعات الجيرية، مؤشر السوق الموازية (نمو حد أعلى).
- 5- شركة معيار، مؤشر السوق الموازية (نمو حد أعلى).
- 6- شركة آل منيف للتجارة والصناعة والزراعة والمقاولات، مؤشر السوق الموازية (نمو حد أعلى).
- 7- شركة تام التنموية، لحساب مؤشر السوق الموازية (نمو حد أعلى).

صيانة مؤشرات تداول الربع الثالث 2023 م:

تم إضافة أسهم الشركات التالية الى مؤشرات السوق ابتداءً من يوم الأحد الموافق 2023/10/01م:

- 1- شركة الموارد للقوى البشرية، مؤشر السوق الرئيسية (تاسي) ومؤشر الخدمات التجارية والمهنية.
- 2- شركة مصنع مجموع للأدوية، مؤشر السوق الرئيسية (تاسي) ومؤشر الادوية.
- 3- شركة المرابحة المرنة للتمويل، مؤشر السوق الرئيسية (تاسي) ومؤشر الإستثمار والتمويل.
- 4- شركة المطاحن الأولى، مؤشر السوق الرئيسية (تاسي) ومؤشر إنتاج الأغذية.
- 5- شركة سمو العقارية، مؤشر السوق الرئيسية (تاسي) ومؤشر إدارة وتطوير العقارات.
- 6- شركة لومي للتأجير، مؤشر السوق الرئيسية (تاسي) ومؤشر النقل.
- 7- شركة الرازي الطبية، مؤشر السوق الموازية (نمو حد أعلى).
- 8- شركة الخدمات الطبية المتخصصة، مؤشر السوق الموازية (نمو حد أعلى).

- 9- شركة مصنع تصميم الرخام، مؤشر السوق الموازية (نمو حد أعلى).
- 10- شركة دار المركبة لتأجير السيارات، مؤشر السوق الموازية (نمو حد أعلى).
- 11- شركة منزل الورق، مؤشر السوق الموازية (نمو حد أعلى).
- 12- شركة المناولة للشحن، مؤشر السوق الموازية (نمو حد أعلى).
- 13- شركة الراشد للصناعة، مؤشر السوق الموازية (نمو حد أعلى).

صيانة مؤشرات تداول الربع الرابع 2023 م:

تم إضافة أسهم الشركات التالية الى مؤشرات السوق ابتداءً من يوم الأحد الموافق 2023/12/31م:

- 1- شركة أديس القابضة، مؤشر السوق الرئيسية (تاسي) ومؤشر الطاقة.
- 2- شركة سال السعودية للخدمات اللوجستية، مؤشر السوق الرئيسية (تاسي) ومؤشر النقل.
- 3- شركة أسمنت الرياض، مؤشر السوق الرئيسية (تاسي) ومؤشر المواد الأساسية.
- 4- شركة البخور الذكي للتجارة، مؤشر السوق الموازية (نمو حد أعلى).
- 5- شركة مصاعد أطلس للتجارة العامة والمقاولات، مؤشر السوق الموازية (نمو حد أعلى).
- 6- شركة المتحدة للصناعات التعدينية، مؤشر السوق الموازية (نمو حد أعلى).
- 7- شركة حياة النظافة، مؤشر السوق الموازية (نمو حد أعلى).
- 8- شركة ريال للاستثمار والتنمية، مؤشر السوق الموازية (نمو حد أعلى).
- 9- شركة أصول وبخيت الاستثمارية، مؤشر السوق الموازية (نمو حد أعلى).
- 10- شركة ملكية للاستثمار، مؤشر السوق الموازية (نمو حد أعلى).
- 11- شركة المجتمع الرائدة الطبية، مؤشر السوق الموازية (نمو حد أعلى).
- 12- شركة فاد العالمية، مؤشر السوق الموازية (نمو حد أعلى).
- 13- شركة أرماح الرياضية، مؤشر السوق الموازية (نمو حد أعلى).
- 14- شركة الرياض للحديد، مؤشر السوق الموازية (نمو حد أعلى).
- 15- شركة لانا الطبية، مؤشر السوق الموازية (نمو حد أعلى).
- 16- شركة فيو المتحدة للتطوير العقاري، مؤشر السوق الموازية (نمو حد أعلى).

إلغاء شركات مدرجة:

- 1- تم إلغاء إدراج أسهم شركة الإنماء طوكيو مارين وذلك بنهاية عمل يوم الأربعاء 1445/04/10 هـ الموافق 2023/10/25م.
- 2- تم إلغاء إدراج أسهم شركة دور للضيافة وذلك بنهاية عمل يوم الاثنين 1445/05/19 هـ الموافق 2023/12/04 م.

تداول السعودية تطلق أربعة مؤشرات جديدة:

تشمل قائمة المؤشرات الجديدة كلاً من مؤشر تداول للشركات الكبيرة، ومؤشر تداول للشركات المتوسطة، ومؤشر تداول للشركات الصغيرة، ومؤشر تداول للطروحات الأولية.

وتعكس المؤشرات الجديدة التي أطلقتها تداول السعودية تركيبة السوق، حيث تمثل الشركات الكبيرة المدرجة في تداول السعودية نسبة 70% من إجمالي القيمة السوقية للأسهم الحرة، بينما تمثل الشركات المتوسطة نسبة 20%، في حين تمثل الشركات الصغيرة نسبة 10% المتبقية. كما توفر هذه المؤشرات مقاييس مرجعية للمستثمرين تمكنهم من توسيع نطاق استراتيجياتهم الاستثمارية والاستفادة من الفرص التي توفرها السوق. وبالإضافة إلى ذلك، يرصد مؤشر تداول للطروحات الأولية أداء الشركات التي أدرجت أسهمها في السوق الرئيسية لتداول السعودية خلال الخمس سنوات الماضية. كما يقدم هذا المؤشر مقاييس مرجعية للمستثمرين لتقييم أداء الشركات بعد الطرح العام الأولي، كما يوفر لهم فرصة فريدة للاستثمار في شركات جديدة وسريعة النمو.

وتماماً كما هو الحال مع مؤشر السوق الرئيسية "تاسي"، سيتم تحديد حد أعلى بنسبة 15% لهذه المؤشرات، بما يضمن تمثيلاً متوازناً للسوق. وتمثل هذه المؤشرات الجديدة مقاييس مرجعية مهمة للمنتجات الاستثمارية، حيث تتيح للمستثمرين من المؤسسات رصد أداء وأنشطة مختلف فئات السوق.

تداول السعودية تطلق أربعة مؤشرات جديدة:

بناءً على المراجعة التي تمت على معيار التصنيف العالمي للقطاعات (GICS)، تعلن تداول السعودية عن تحديث مسميات ثلاثة قطاعات (المستوى الثاني) وإعادة تصنيف بعض الشركات المدرجة في السوق الرئيسية والموازية، وذلك من بداية التداول في يوم الاحد 1445/05/26 الموافق 2023/12/10م

حيث اشتملت تحديثات القطاعات (المستوى الثاني) على التالي:

- تغيير مسمى قطاع "تجزئة السلع الكمالية" إلى "تجزئة وتوزيع السلع الكمالية".
- تغيير مسمى قطاع "تجزئة الأغذية" إلى "تجزئة وتوزيع السلع الاستهلاكية".
- تغيير مسمى قطاع "الاستثمار والتمويل" إلى "الخدمات المالية".

كما تم إعادة تصنيف أربع عشرة شركة (ست شركات في السوق الرئيسية وثمان شركات في السوق الموازية)، كما يلي:

السوق الرئيسية:

1. انتقال الشركة السعودية لإنتاج الأنابيب الفخارية (الفخارية) إلى قطاع المواد الأساسية - المستوى الأول، المواد الأساسية - المستوى الثاني.
2. انتقال شركة الحسن غازي إبراهيم شاكر (شاكر) إلى قطاع الصناعات - المستوى الأول، السلع الرأسمالية - المستوى الثاني.
3. انتقال شركة سناد القابضة (سناد القابضة) إلى قطاع السلع الاستهلاكية الأساسية - المستوى الأول، إنتاج الأغذية - المستوى الثاني.
4. انتقال شركة باتك للاستثمار والأعمال اللوجستية (باتك) إلى قطاع السلع الرأسمالية - المستوى الثاني.
5. انتقال شركة أملاك العالمية للتمويل (أملاك) إلى قطاع الخدمات المالية - المستوى الثاني.
6. انتقال شركة سهل للتمويل (سهل) إلى قطاع الخدمات المالية - المستوى الثاني.

نمو - السوق الموازية:

1. انتقال شركة موبي للصناعة (موبي) إلى قطاع السلع الاستهلاكية الأساسية - المستوى الأول، المنتجات المنزلية والشخصية - المستوى الثاني.
2. انتقال شركة الرازي الطبية (الرازي) إلى قطاع الصحة - المستوى الأول، الرعاية الصحية - المستوى الثاني.
3. انتقال شركة مصنع تصميم الرخام (ماربل ديزاين) إلى قطاع المواد الأساسية - المستوى الأول، المواد الأساسية - المستوى الثاني.
4. انتقال شركة تقدم العالمية للاتصالات وتقنية المعلومات (آيكتك) إلى قطاع التطبيقات وخدمات التقنية - المستوى الثاني.
5. انتقال شركة جاهز الدولية لتقنية نظم المعلومات (جاهز) إلى قطاع الخدمات الاستهلاكية - المستوى الثاني.
6. انتقال شركة عبدالعزيز ومنصور ابراهيم الباطين (الباطين الغذائية) إلى قطاع تجزئة وتوزيع السلع الاستهلاكية - المستوى الثاني.
7. انتقال شركة لين الخير للتجارة (لين الخير) إلى قطاع إنتاج الأغذية - المستوى الثاني.
8. انتقال شركة وجا (وجا) إلى قطاع السلع الرأسمالية - المستوى الثاني.

ويأتي قرار تداول السعودية بتغيير مسميات بعض القطاعات وإعادة تصنيف بعض الشركات المدرجة في السوق بناءً على مراجعة معايير التصنيف العالمي للقطاعات (GICS).

أداء مؤشرات القطاعات

نسبة التغير	2022	2023	القطاع
14.57%	5,426.99	6,217.58	الطاقة
0.99%	6,289.83	6,352.38	المواد الاساسية
89.98%	5,226.43	9,929.33	السلع الرأسمالية
61.78%	3,436.28	5,559.31	الخدمات التجارية والمهنية
39.59%	4,541.44	6,339.18	النقل
18.92%	4,224.64	5,023.80	السلع طويلة الاجل
33.87%	3,690.33	4,940.24	الخدمات الاستهلاكية
14.10%	21,495.59	24,526.00	الإعلام والترفيه
18.84%	7,173.91	8,525.69	تجزئة وتوزيع السلع الكمالية
13.31%	8,541.22	9,678.39	تجزئة وتوزيع السلع الاستهلاكية
20.87%	4,639.57	5,608.07	إنتاج الأغذية
32.00%	9,110.48	12,026.02	الرعاية الصحية
69.02%	2,873.35	4,856.63	الادوية
5.71%	11,542.41	12,201.05	البنوك
4.55%	6,361.01	6,650.12	الخدمات المالية
59.34%	5,317.01	8,472.37	التأمين
91.09%	35,888.30	68,579.23	التطبيقات وخدمات التقنية
20.83%	6,388.70	7,719.52	الاتصالات
38.53%	7,173.94	9,937.82	المرافق العامة
-7.74%	3,975.44	3,667.66	الصناديق العقارية المتداولة
21.93%	2,500.23	3,048.65	إدارة وتطوير العقارات

أداء مؤشرات حجم السوق ومؤشر تداول للطروحات الأولية

نسبة التغير	2023 منذ الإبتداء*	2023	القطاع
2.36%	5,000.00	5,117.90	مؤشر تداول للشركات الكبيرة
-5.35%	5,000.00	4,732.62	مؤشر تداول للشركات المتوسطة
2.05%	5,000.00	5,102.28	مؤشر تداول للشركات الصغيرة
7.49%	5,000.00	5,374.29	مؤشر تداول للطروحات الأولية

إحصائيات السوق حسب القطاعات - 2023م

النسبة إلى الإجمالي	الصفقات المنفذة	النسبة إلى الإجمالي	الأسهل المتداولة	النسبة إلى الإجمالي	قيمة الأسهل المتداولة	القطاعات
5.99%	5,627,865	4.75%	3,944,271,093	9.02%	120,282,286,402.20	الطاقة
17.60%	16,549,903	8.06%	6,695,489,455	16.94%	225,884,840,582.23	المواد الأساسية
4.31%	4,052,041	3.26%	2,709,116,291	3.07%	40,886,400,496.49	السلع الرأسمالية
1.99%	1,871,527	1.46%	1,212,752,880	2.20%	29,375,365,062.02	الخدمات التجارية والمهنية
3.28%	3,079,701	2.07%	1,717,136,805	2.93%	39,035,743,425.47	النقل
1.50%	1,412,750	1.74%	1,443,701,803	0.99%	13,255,001,932.52	السلع طويلة الاجل
6.42%	6,032,785	22.13%	18,377,679,606	5.04%	67,197,247,645.13	الخدمات الاستهلاكية
1.28%	1,199,777	0.36%	297,698,328	1.11%	14,736,206,896.09	الإعلام والترفيه
4.24%	3,987,849	2.25%	1,866,170,914	3.21%	42,846,613,956.10	تجزئة وتوزيع السلع الكمالية
4.29%	4,036,198	6.86%	5,694,403,803	3.35%	44,642,487,323.21	تجزئة وتوزيع السلع الاستهلاكية
5.64%	5,302,410	1.89%	1,570,173,269	4.67%	62,249,265,842.57	إنتاج الأغذية
4.65%	4,370,577	1.99%	1,652,924,398	4.43%	59,117,053,685.05	الرعاية الصحية
1.05%	983,439	0.22%	185,303,350	0.97%	12,964,747,920.54	الدوية
9.81%	9,221,812	7.02%	5,829,501,469	16.61%	221,371,385,389.20	البنوك
2.43%	2,287,294	21.50%	17,852,883,959	1.97%	26,271,780,247.82	الخدمات المالية
6.83%	6,421,099	3.82%	3,169,731,905	4.70%	62,685,239,514.95	التأمين
3.50%	3,291,116	1.50%	1,243,463,522	3.71%	49,397,477,351.27	التطبيقات وخدمات التقنية
5.26%	4,945,113	2.83%	2,353,088,228	6.44%	85,819,067,006.18	الاتصالات
3.27%	3,071,461	0.90%	744,350,553	3.53%	47,111,626,993.69	المرافق العامة
2.33%	2,189,156	0.81%	668,992,642	0.44%	5,814,417,413.71	الصناديق العقارية المتداولة
4.34%	4,081,289	4.58%	3,802,117,403	4.66%	62,177,679,451.98	إدارة وتطوير العقارات
100.00%	94,015,162	100.00%	83,030,951,676	100.00%	1,333,121,934,538.42	الإجمالي

إحصائيات السوق حسب القطاعات - 2023م

بالآلاف

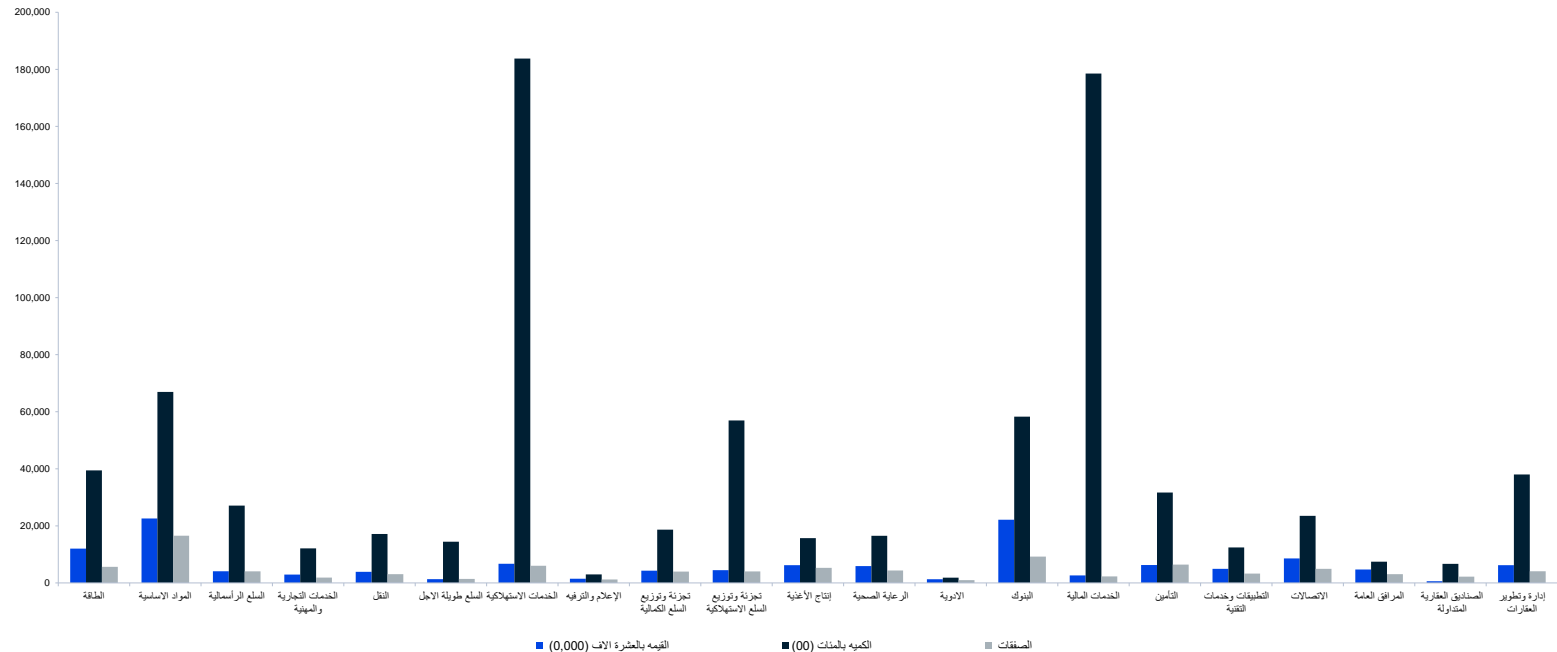

مقارنة معلومات التداول عن عام (2023 م / 2022 م)

نسبة التغير	2022	2023	الربع الرابع 2023	الربع الثالث 2023	الربع الثاني 2023	الربع الأول 2023	معلومات التداول
6.96%	87,899,022	94,015,162	26,519,169	25,816,714	21,558,972	20,120,307	عدد الصفقات المنفذة
-0.79%	83,693,493,000	83,030,951,676	14,460,242,374	16,174,829,136	29,991,480,917	22,404,399,249	عدد الأسهم المتداولة *
-21.95%	1,708,040,217,924.39	1,333,121,934,538	358,926,107,722.27	379,468,929,621.25	325,012,120,832.64	269,714,776,362.26	قيمة الأسهم المتداولة (ريال)
-	248	249	66	64	55	64	عدد أيام التداول
6.53%	354,431.54	377,570.93	401,805.59	403,386.16	391,981.31	314,379.80	المتوسط اليومي لعدد الصفقات المنفذة
-1.19%	337,473,762.10	333,457,637.25	219,094,581.42	252,731,705.25	545,299,653.04	350,068,738.27	المتوسط اليومي للأسهم المتداولة *
-22.26%	6,887,258,943.24	5,353,903,351.56	5,438,274,359.43	5,929,202,025.33	5,909,311,287.87	4,214,293,380.66	المتوسط اليومي لقيمة الأسهم المتداولة (ريال)
13.98%	9,878.10	11,259.32	11,259.32	11,410.53	10,907.50	9,984.47	القيمة السوقية للأسهم المصدرة (مليار ريال)
14.21%	10,478.46	11,967.39	11,967.39	11,055.96	11,458.98	10,590.10	المؤشر العام (نقطة)
-	18	8	2	2	4	0	الطروحات الجديدة (الإكتتابات الاولية)
-	4	2	2	0	0	0	إلغاء شركة مدرجة
-	17	10	3	2	4	1	عدد الشركات الجديدة المدرجة
-	223	231	231	230	228	224	عدد الشركات المدرجة

* معدلة لجميع إجراءات الشركات

إحصائيات السوق - مقارنة شهرية (2023م / 2022م)

% التغير	عدد الصفقات المنفذة		% التغير	عدد الأسهم المتداولة		% التغير	قيمة الأسهم المتداولة (ريال)		الشهر
	2022	2023		2022	2023		2022	2023	
-1.63%	6,910,670	6,798,015	26.65%	6,919,007,885	8,762,643,384	-39.58%	148,642,574,002.17	89,816,624,760.45	يناير
-14.36%	6,783,059	5,808,747	-34.38%	8,255,970,959	5,417,546,640	-53.73%	159,505,008,880.35	73,810,081,995.37	فبراير
-24.45%	9,945,779	7,513,545	-17.84%	10,010,482,625	8,224,209,225	-54.79%	234,665,318,787.52	106,088,069,606.44	مارس
-28.53%	8,195,444	5,857,064	44.29%	6,681,034,943	9,639,822,394	-51.72%	184,198,360,205.40	88,924,488,819.52	أبريل
25.18%	7,171,380	8,976,779	71.13%	6,599,060,799	11,293,072,599	-18.52%	166,911,254,611.02	135,997,913,149.74	مايو
-15.59%	7,966,830	6,725,129	17.75%	7,692,748,013	9,058,585,924	-30.42%	143,856,859,174.77	100,089,718,863.38	يونيو
77.09%	5,342,451	9,461,060	19.97%	5,946,090,715	7,133,312,620	52.32%	95,646,768,773.77	145,690,751,132.76	يوليو
-5.33%	8,933,772	8,457,338	-41.92%	8,897,697,924	5,167,416,236	-21.28%	158,836,843,403.07	125,034,149,003.61	أغسطس
19.69%	6,599,126	7,898,316	-21.85%	4,957,329,531	3,874,100,280	0.12%	108,613,783,740.27	108,744,029,484.88	سبتمبر
33.83%	6,781,985	9,076,140	-25.35%	5,960,417,133	4,449,585,829	-3.94%	116,297,656,766.38	111,713,059,192.34	أكتوبر
29.83%	6,736,328	8,745,548	-7.81%	5,555,500,613	5,121,372,486	13.41%	106,660,247,237.47	120,965,666,243.39	نوفمبر
33.15%	6,532,198	8,697,481	-21.37%	6,218,151,860	4,889,284,059	49.93%	84,205,542,342.20	126,247,382,286.54	ديسمبر
6.96%	87,899,022	94,015,162	-0.79%	83,693,493,000	83,030,951,676	-21.95%	1,708,040,217,924.39	1,333,121,934,538.42	السنوي

مؤشر السوق الرئيسية (تاسي) - القيمة والأسهم المتداولة - ديسمبر 2023م

بالملايين

المؤشر العام

نقطة

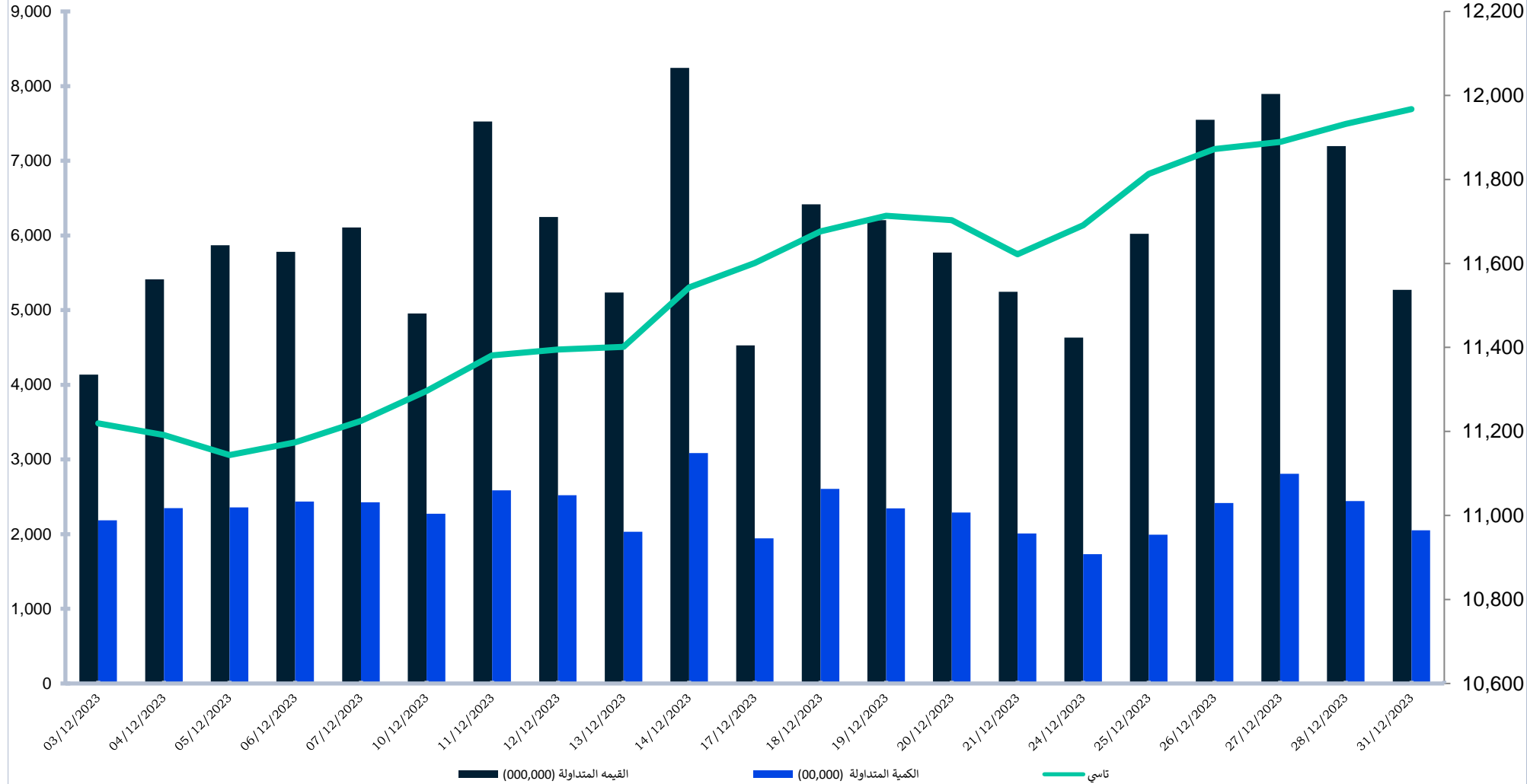

مؤشر السوق الرئيسية (تاسي) - القيمة والأسهم المتداولة - 2023م

بالملايين

المؤشر العام
نقطة

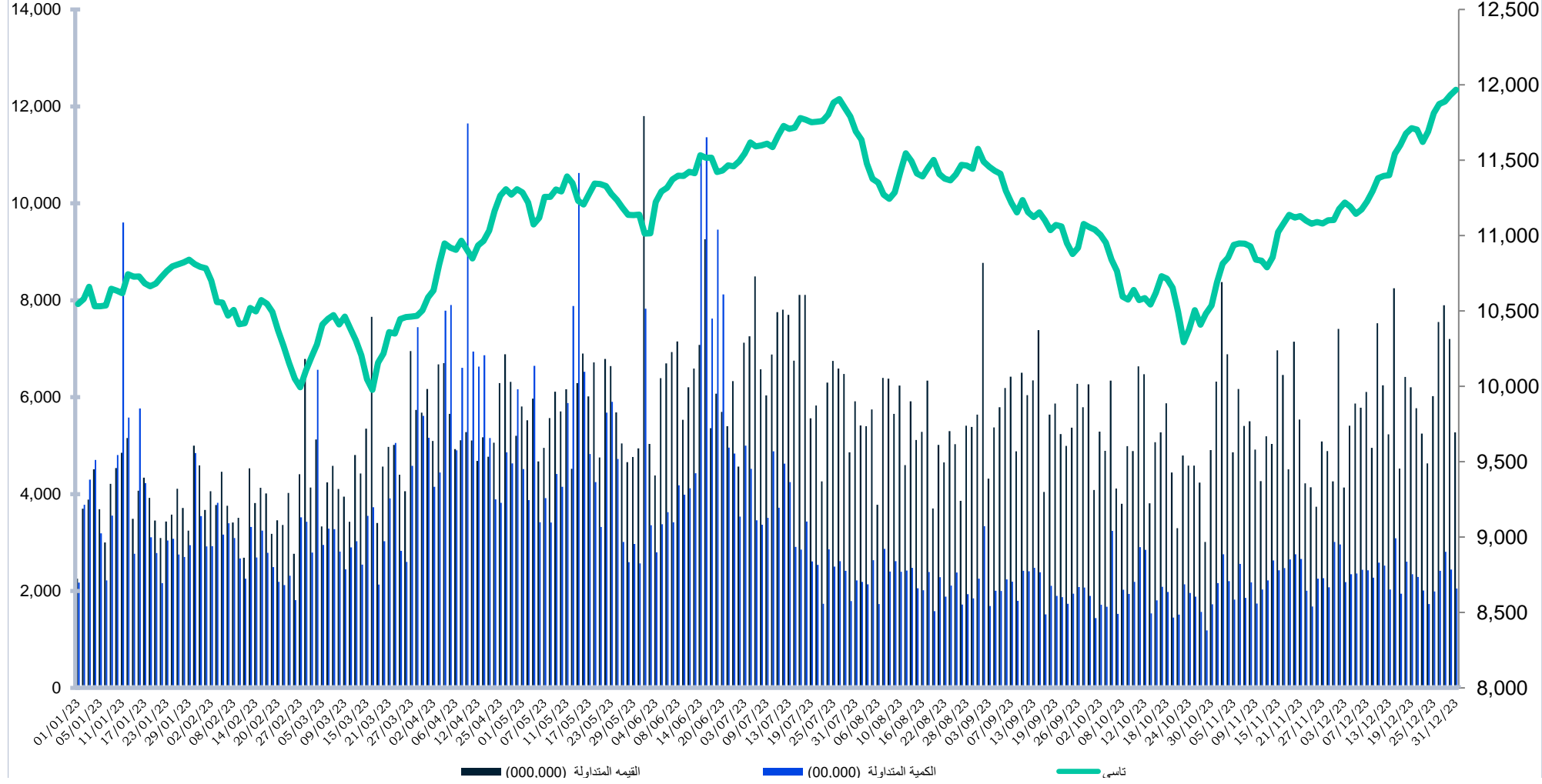

القيمة السوقية للأسهم المصدرة ومؤشر تداول لأسهم جميع الشركات (تاسي) 2013م - 2023م

العام	القيمة السوقية (مليار ريال)	% التغير	المؤشر العام	% التغير
2013	1,752.86	-	8,535.60	-
2014	1,812.89	3.42%	8,333.30	-2.37%
2015	1,579.06	-12.90%	6,911.76	-17.06%
2016	1,681.95	6.52%	7,210.43	4.32%
2017	1,689.60	0.45%	7,226.32	0.22%
2018	1,858.95	10.02%	7,826.73	8.31%
2019	9,025.44	385.51%	8,389.23	7.19%
2020	9,101.81	0.85%	8,689.53	3.58%
2021	10,009.15	9.97%	11,281.71	29.83%
2022	9,878.10	-1.31%	10,478.46	-7.12%
2023	11,259.32	13.98%	11,967.39	14.21%

القيمة السوقية 2013م - 2023م (مليار ريال)

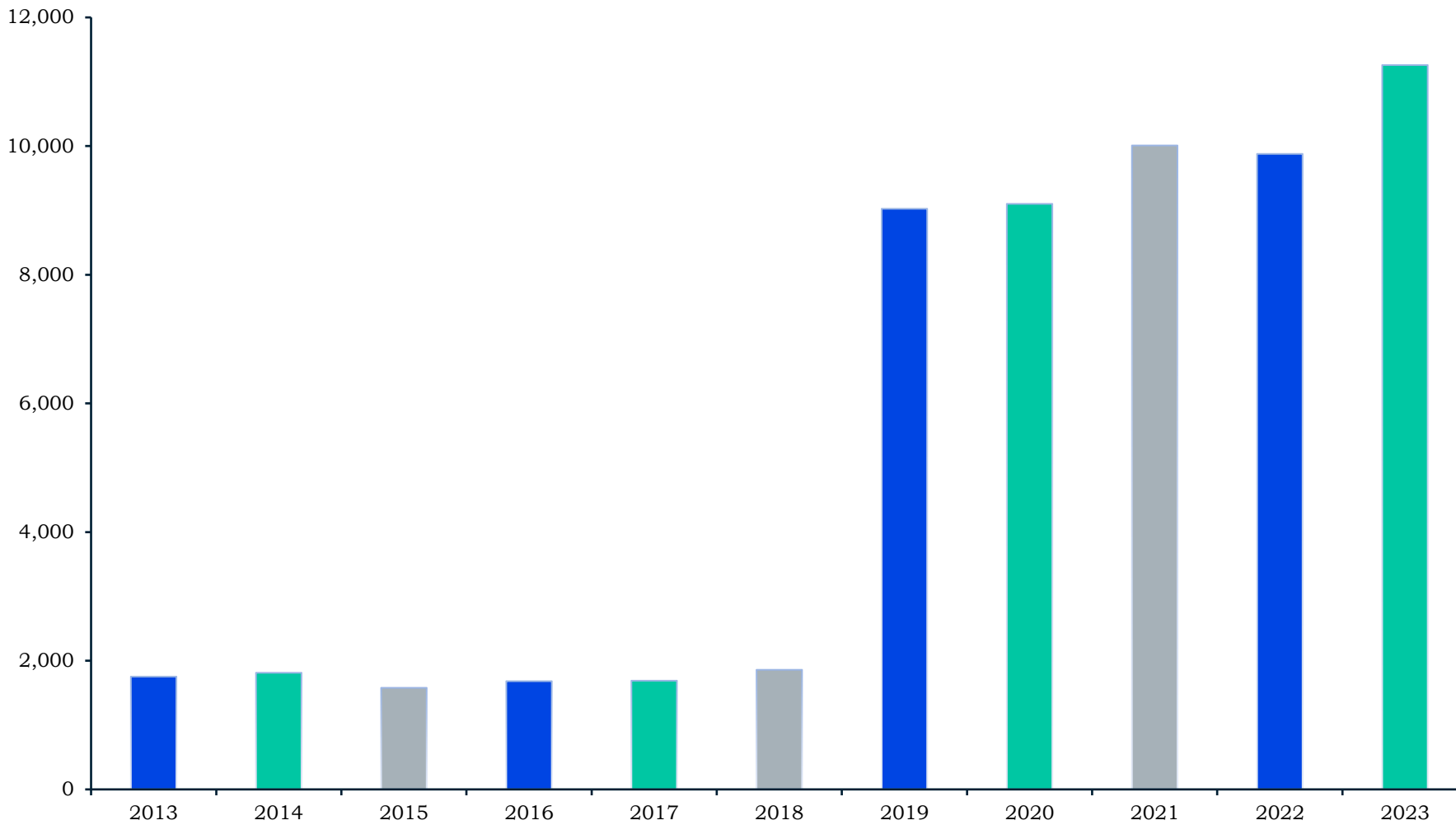

إحصائيات السوق 2013م - 2023م

السنة	قيمة الأسهم المتداولة (ريال)	% التغير	عدد الأسهم المتداولة	% التغير	عدد الصفقات المنفذة	% التغير
2013	1,369,665,791,887.90	-	90,255,233,757.00	-	28,967,694	-
2014	2,146,511,896,920.60	56.72%	107,497,409,612	19.10%	35,761,091	23.45%
2015	1,660,622,053,130.00	-22.64%	101,043,860,654.00	-6.00%	30,444,203	-14.87%
2016	1,156,987,084,201.30	-30.33%	97,980,916,145	-3.03%	27,273,685	-10.41%
2017	836,275,133,812.32	-27.72%	77,674,629,964.00	-20.72%	21,895,281	-19.72%
2018	870,869,683,508.02	4.14%	64,400,974,991	-17.09%	25,011,885	14.23%
2019	880,139,074,790.58	1.06%	58,090,064,344.00	-9.80%	28,395,793	13.53%
2020	2,087,799,574,493.41	137.21%	185,953,101,923	220.11%	76,686,329	170.06%
2021	2,235,900,240,676.72	7.09%	138,898,880,318.00	-25.30%	91,866,406	19.80%
2022	1,708,040,217,924.39	-23.61%	83,693,493,000	-39.75%	87,899,022	-4.32%
2023	1,333,121,934,538.42	-21.95%	83,030,951,676.00	-0.79%	94,015,162	6.96%

إحصائيات السوق 2013م - 2023م

بالملايين

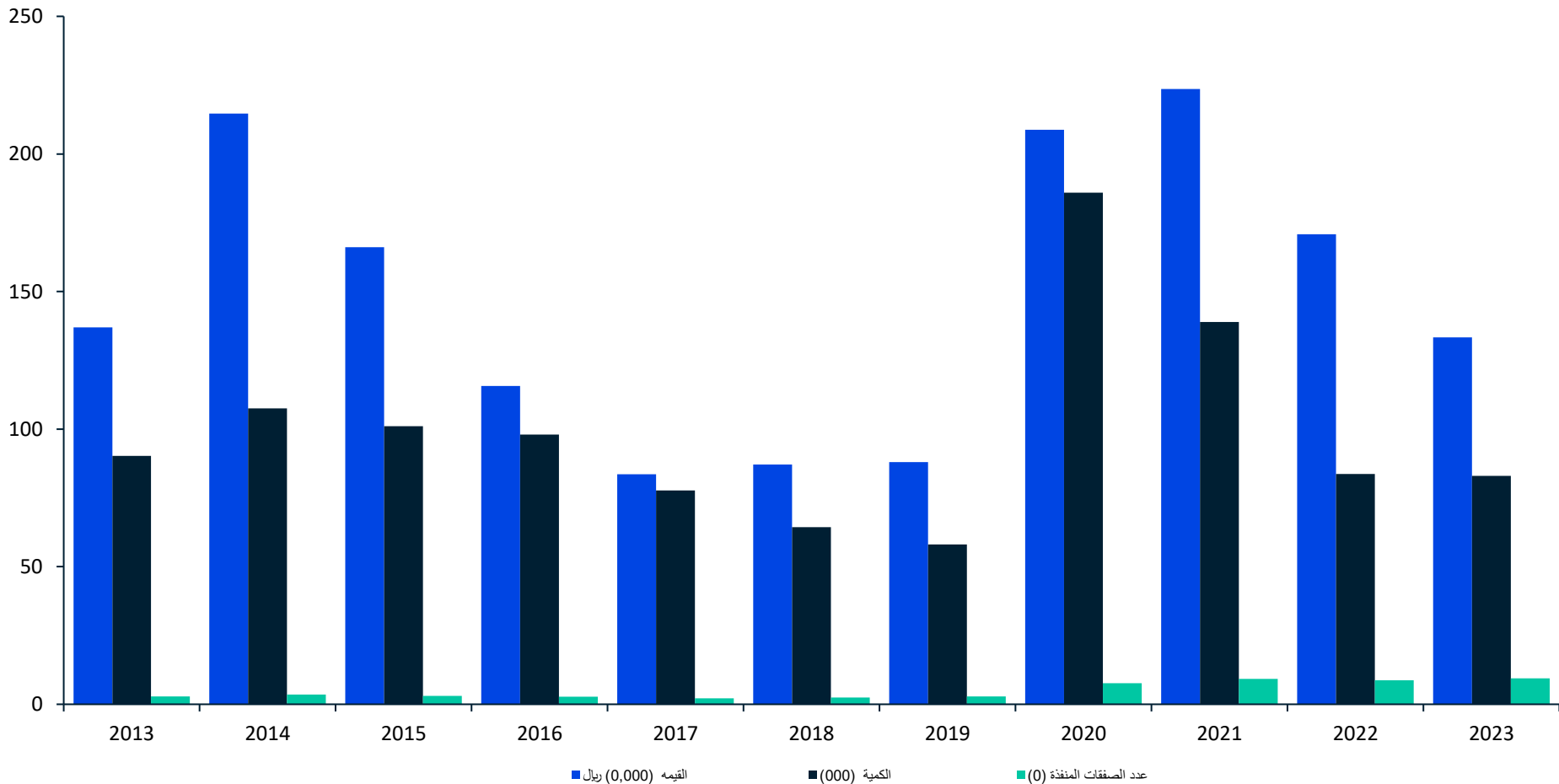

الشركات الخمس الأكثر نشاطاً - 2023م

من حيث عدد الصفقات

الشركة	عدد الصفقات	نسبة الشركة من القطاع	نسبة الشركة من إجمالي السوق
الراجحي	2,501,561	27.13%	2.66%
أرامكو السعودية	2,421,280	43.02%	2.58%
الإتصالات	1,958,188	39.60%	2.08%
أمريكانا	1,782,634	29.55%	1.90%
الإنماء	1,503,435	16.30%	1.60%

من حيث عدد الأسهم المتداولة

الشركة	الاسهم المتداولة	نسبة الشركة من القطاع	نسبة الشركة من إجمالي السوق
الباحة	17,171,121,852	96.18%	20.68%
شمس	11,531,669,199	62.75%	13.89%
أمريكانا	5,116,509,302	27.84%	6.16%
أنعام القابضة	4,271,451,978	75.01%	5.14%
أرامكو السعودية	2,382,942,760	60.42%	2.87%

من حيث قيمة الأسهم المتداولة

الشركة	قيمة الاسهم المتداولة	نسبة الشركة من القطاع	نسبة الشركة من إجمالي السوق
أرامكو السعودية	78,119,445,510	64.95%	5.86%
الراجحي	76,185,552,905	34.42%	5.71%
الأهلي	46,135,211,602	20.84%	3.46%
الإتصالات	36,145,632,847	42.12%	2.71%
الإنماء	36,020,825,791	16.27%	2.70%

إحصائيات السوق - ديسمبر 2023

الصفقات المنفذة	الاسهم المتداولة	قيمة الاسهم المتداولة	الطاقة
31,917	4,807,915	424,705,067.50	المصافي
202,601	273,265,650	9,018,134,700.00	أرامكو السعودية
34,204	26,658,229	284,937,402.80	بترو راينج
50,817	4,371,445	828,063,342.20	الحفر العربية
156,432	94,694,034	2,139,991,450.16	أديس
21,720	9,182,820	201,503,581.90	البحري
61,201	6,126,603	933,757,067.20	الدريس
558,892	419,106,696	13,831,092,611.76	الإجمالي
الصفقات المنفذة	الاسهم المتداولة	قيمة الاسهم المتداولة	المواد الاساسية
17,805	6,587,860	97,211,526.18	تكوين
48,204	19,086,744	623,432,354.60	ميكو
10,987	2,574,555	83,902,736.90	بي سي آي
82,059	33,143,931	1,414,948,711.10	معادن
18,534	5,319,379	153,160,279.25	أسلاك
23,206	7,616,887	181,433,526.22	البماطة للحديد
50,379	18,719,051	668,585,571.65	أنابيب السعودية
30,477	6,557,221	501,402,158.80	أنابيب الشرق
47,054	11,393,008	608,394,743.70	أماك
26,690	11,506,791	229,030,840.64	كيماول
110,560	28,151,458	2,278,626,612.90	سابك
51,638	7,919,140	1,075,344,930.20	سابك للمغذيات الزراعية
47,984	42,325,254	512,830,383.66	التصنيع
10,792	3,701,048	85,219,754.72	جيسكو
28,924	9,160,218	346,153,511.85	زجاج
27,262	8,494,449	338,479,161.45	اللجين
45,637	11,846,785	579,602,838.90	فييكو
57,453	9,764,698	1,191,051,579.00	أنابيب
8,084	2,853,010	91,188,637.65	نماء للكيماويات
16,986	7,433,550	137,288,082.32	معدنية
48,023	7,140,746	1,000,389,680.80	لويريف
50,058	18,800,448	454,753,299.28	الزامل للصناعة
51,932	22,322,848	486,634,870.88	المجموعة السعودية
76,076	17,400,754	657,124,521.70	ينساب
38,040	12,312,318	516,359,311.10	صناعة الورق
73,194	36,234,177	1,198,217,883.10	سيكيم العالمية
53,752	14,148,577	536,865,905.65	المتقدمة
35,928	30,626,718	333,065,166.86	كيان السعودية
20,791	5,792,543	268,790,996.15	الفخارية
14,240	7,880,027	96,017,381.20	أسمنت حائل
16,079	8,853,116	101,216,967.54	أسمنت نجران
14,111	6,320,812	130,098,856.06	أسمنت المدينة
11,345	5,873,171	62,204,775.74	أسمنت الشمالية
8,515	2,238,496	37,977,800.90	أسمنت أم القرى
11,457	3,185,701	115,273,736.40	الواحة
18,839	35,228,968	94,538,765.31	الكثيري
7,470	1,458,355	50,887,713.10	أسمنت العربية
13,716	4,992,734	168,519,543.10	أسمنت البماطة
13,484	1,797,263	94,270,609.20	أسمنت السعودية
10,414	659,948	41,742,740.30	أسمنت القصيم
8,779	1,084,114	46,627,216.65	أسمنت الجنوب
9,465	1,922,017	67,871,116.55	أسمنت ينبع
7,491	954,366	36,268,575.85	أسمنت الشرقية
13,834	6,475,289	90,364,214.06	أسمنت تبوك
6,098	3,230,719	40,160,995.36	أسمنت الجوف
17,947	3,876,023	133,635,850.20	أسمنت الرياض ***
1,411,793	514,965,285	18,057,166,434.73	الإجمالي
الصفقات المنفذة	الاسهم المتداولة	قيمة الاسهم المتداولة	السلع الراسمالية
42,695	4,912,236	589,059,327.60	أسترا الصناعية
29,148	13,087,912	346,929,599.45	شاكر
28,738	7,868,419	338,598,721.50	بوان
63,367	148,292,423	410,500,972.34	الصناعات الكهربائية
31,025	14,843,749	401,780,614.50	الخزف السعودي
0	0	0.00	الكابلات السعودية *
36,115	8,651,117	444,441,357.85	أميانتيت
23,276	9,678,008	256,369,269.39	البابطين
3,389	782,949	33,995,311.45	الفخارية (1)
41,696	21,784,500	450,903,789.82	مسك
19,568	71,495,159	151,776,404.71	باتك
19,353	7,648,088	209,988,467.85	صادرات
56,083	15,762,662	658,546,212.50	العمران
92,534	10,323,334	890,514,797.30	كابلات الرياض
486,987	335,130,556	5,183,404,846.26	الإجمالي
الصفقات المنفذة	الاسهم المتداولة	قيمة الاسهم المتداولة	الخدمات التجارية والمهنية
42,189	8,587,586	619,812,198.40	مهارة
18,110	35,619,019	114,333,987.27	صدر
47,153	7,598,971	938,846,511.60	الموارد
15,339	8,682,602	134,240,841.56	طباعة وتغليف
47,633	8,266,652	990,423,575.60	كاتريون
170,424	68,754,830	2,797,657,114.43	الإجمالي
الصفقات المنفذة	الاسهم المتداولة	قيمة الاسهم المتداولة	النقل
45,694	21,292,848	637,066,237.05	سيسكو القابضة
56,131	21,134,224	719,420,320.90	الخدمات الأرضية
42,466	25,989,390	512,372,221.72	ساينكو
4,035	15,031,725	30,853,584.21	باتك (1)
43,038	5,422,545	402,460,484.10	بدجت السعودية
39,069	12,776,663	803,905,949.30	ذيب
45,160	5,998,367	596,459,654.30	لومي
178,077	20,749,710	3,488,005,211.40	سال
453,670	128,395,472	7,190,543,662.98	الإجمالي
الصفقات المنفذة	الاسهم المتداولة	قيمة الاسهم المتداولة	السلع طويلة الاجل
81,853	24,603,145	1,402,177,031.50	نسج
12,991	7,026,930	77,567,885.84	صدق
13,530	6,200,809	99,774,719.56	العبداللطيف
19,117	12,855,547	178,445,910.98	لازوردي
30,594	49,543,780	237,516,310.00	الأصيل
15,378	23,884,127	73,787,769.57	مجموعة فتحي
173,463	124,114,338	2,069,269,627.45	الإجمالي

إحصائيات السوق - ديسمبر 2023

الصفقات المنفذة	الاسهم المتداولة	قيمة الاسهم المتداولة	الخدمات الاستهلاكية
58,095	31,127,784	793,593,596.00	سيرا
22,591	45,997,164	101,282,981.76	مجموعة الحكير
50,755	3,814,911	717,281,920.60	وقت اللياقة
0	0	0.00	دور **
37,202	318,560,611	193,516,163.59	شمس
29,967	18,262,782	438,606,876.66	الخليج للتدريب
21,290	2,090,904	240,144,174.00	الوطنية للتعليم
17,186	2,850,910	202,381,341.60	عطاء
10,832	2,746,399	87,631,128.10	هرفي للأغذية
14,961	5,264,011	137,147,591.14	ريدان
90,871	10,603,073	1,428,181,779.80	التطويرية الغذائية
105,650	14,068,450	1,355,545,703.00	الآمار
152,968	474,737,151	1,518,104,161.05	أمريكانا
612,368	930,124,150	7,213,417,417.30	الإجمالي
الصفقات المنفذة	الاسهم المتداولة	قيمة الاسهم المتداولة	الإعلام والترفيه
22,411	11,583,335	195,853,489.72	تهامة
63,625	3,625,607	758,248,058.60	العربية
32,206	2,996,946	489,546,513.80	الأبحاث والإعلام
118,242	18,205,888	1,443,648,062.12	الإجمالي
الصفقات المنفذة	الاسهم المتداولة	قيمة الاسهم المتداولة	تجزئة وتوزيع السلع الكمالية
3,913	1,229,286	29,619,650.84	شاكرا (1)
62,679	12,528,994	1,052,474,933.20	إكسترا
46,306	14,991,614	537,803,152.45	ساكو
61,752	17,610,255	1,148,909,457.00	ساسكو
14,937	2,895,302	183,175,972.70	باعظيم
76,666	32,702,560	493,320,299.94	جرير
18,985	6,287,420	182,277,806.60	أبو معطي
39,419	48,480,554	417,002,875.70	السيف غاليري
47,151	20,875,952	358,247,668.44	سينوي ريتيل
371,808	157,601,937	4,402,831,816.87	الإجمالي
الصفقات المنفذة	الاسهم المتداولة	قيمة الاسهم المتداولة	تجزئة وتوزيع السلع الاستهلاكية
56,576	23,294,343	306,227,428.26	أسواق ع العثيم
19,347	7,981,970	175,494,481.86	أسواق المزرعة
18,594	69,314,360	63,549,659.50	أنعام القابضة
43,596	28,231,255	362,322,013.08	ثمار
49,682	58,806,803	364,890,900.31	بن داود
50,821	13,181,318	924,794,244.80	المنجم
26,427	3,665,883	377,289,191.60	الدواء
93,335	10,175,193	1,367,061,688.20	النهدى
358,378	214,651,125	3,941,629,607.61	الإجمالي
الصفقات المنفذة	الاسهم المتداولة	قيمة الاسهم المتداولة	إنتاج الأغذية
39,845	15,890,306	597,435,445.00	مجموعة صافولا
51,614	15,102,458	615,127,788.90	وفرة
18,507	548,538	180,457,209.60	سدافكو
59,832	16,779,809	959,278,888.80	المراعي
32,182	5,246,632	528,113,659.00	تنمية
35,729	7,007,751	540,760,822.20	نقى
44,140	9,380,413	683,010,506.70	المطاحن الأولى
12,327	7,868,832	103,693,815.10	سناد القابضة
12,397	2,147,289	108,535,703.90	حلواني إخوان
101,226	42,650,701	1,121,592,553.37	نادك
16,463	8,015,943	145,156,100.72	جاكو
22,285	10,079,087	172,953,870.60	توبك الزراعية
17,809	5,653,601	134,149,903.74	الأسمك
17,164	6,360,460	115,915,776.94	الشرقية للتنمية
22,496	5,186,537	243,163,663.45	الجوف
20,105	12,998,069	194,487,568.78	جازادكو
524,121	170,916,426	6,443,833,276.80	الإجمالي
الصفقات المنفذة	الاسهم المتداولة	قيمة الاسهم المتداولة	الرعاية الصحية
19,680	9,127,381	136,282,343.98	أبان
42,736	77,284,315	316,159,676.39	الكيميائية
56,515	8,495,016	949,206,852.40	المواساة
17,312	1,421,503	245,183,299.00	دله الصحية
56,902	3,530,258	561,854,921.80	رعاية
50,815	13,637,037	807,223,059.60	الحمادي
87,748	16,900,969	1,472,311,056.20	السعودي الألماني الصحية
40,348	2,660,358	745,538,990.60	سليمان الحبيب
22,633	5,224,896	238,579,703.50	دار المعدات
394,689	138,281,733	5,472,339,903.47	الإجمالي
الصفقات المنفذة	الاسهم المتداولة	قيمة الاسهم المتداولة	الأدوية
30,825	7,602,028	282,730,401.80	الدوائية
65,273	8,006,586	886,891,922.60	مجموع فارما
96,098	15,608,614	1,169,622,324.40	الإجمالي
الصفقات المنفذة	الاسهم المتداولة	قيمة الاسهم المتداولة	البنوك
35,052	29,923,145	832,286,712.85	الرياض
81,088	72,383,472	1,312,523,856.24	الجزيرة
26,482	15,513,162	238,501,492.00	الإستثمار
39,652	12,417,211	477,951,314.50	السعودي الفرنسي
44,780	25,317,086	895,325,683.35	الأول
36,683	24,240,997	588,871,978.07	العربي
224,116	94,356,136	7,690,784,349.50	الراجحي
93,845	36,164,949	1,456,457,596.15	البلاد
117,169	81,713,940	3,047,490,676.30	الإنماء
83,950	91,378,256	3,374,816,410.30	الأهلي
1,635	354,008	4,560,957.78	أملاك (1)
830	74,463	1,455,312.98	سهل (1)
785,282	483,836,825	19,921,026,340.02	الإجمالي
الصفقات المنفذة	الاسهم المتداولة	قيمة الاسهم المتداولة	الخدمات المالية
36,531	4,074,589	746,666,093.40	مجموعة تداول
9,582	3,045,541	41,493,403.14	أملاك
8,071	1,553,804	29,219,377.32	سهل
33,331	18,865,617	537,352,848.65	متطورة
4,559	2,885,985	34,998,812.56	سناد القابضة (1)
20,711	8,214,420	119,937,721.52	التايفات
31,177	20,914,853	245,151,887.98	مرنة
30,192	239,587,489	33,360,764.48	الباحة
4,496	3,282,920	23,157,316.16	المملكة
178,650.00	302,425,218.00	1,811,338,225.21	الإجمالي

إحصائيات السوق - ديسمبر 2023

الصفقات المنفذة	الاسهم المتداولة	قيمة الاسهم المتداولة	التأمين
35,167	4,243,373	546,670,618.20	التعاونية
9,598	3,552,714	58,666,441.86	جزيرة تكافل
24,860	15,866,063	261,000,580.10	ملاذ للتأمين
19,233	10,814,141	153,426,719.96	ميدغلف للتأمين
6,015	2,066,463	34,122,687.66	أليانز إس إف
26,435	8,685,192	167,309,430.86	سلامة
13,405	9,666,912	176,349,593.34	ولاء
19,740	10,118,565	180,709,693.54	الدرع العربي
7,756	4,695,981	69,850,647.38	سابكو
10,311	7,186,369	113,881,005.46	إتحاد الخليج الأهلية
9,992	5,227,566	72,141,514.22	أسيج
15,028	15,184,509	216,204,954.26	التأمين العربية
9,072	3,014,871	54,634,534.84	الاتحاد
23,154	9,663,299	244,127,613.95	الصقر للتأمين
21,005	14,056,226	126,376,323.85	المتحدة للتأمين
12,551	7,996,795	146,459,777.72	الإعادة السعودية
38,113	2,449,302	514,802,197.20	بوبا العربية
54,362	7,884,507	561,977,789.20	تكافل الراجحي
13,720	6,239,370	145,536,346.65	ثُشب
7,888	2,667,399	70,138,694.95	جي أي جي
12,851	9,585,201	73,727,103.43	الخليجية العامة
7,861	3,257,420	60,918,306.56	بروج للتأمين
15,590	5,921,476	104,638,681.42	ليفا
27,968	8,150,564	143,769,078.50	الوطنية
37,049	29,095,488	377,593,915.82	أمانة للتأمين
57,489	39,161,317	600,955,738.24	عناية
536,213	246,451,083	5,275,989,989.17	الإجمالي
الصفقات المنفذة	الاسهم المتداولة	قيمة الاسهم المتداولة	التطبيقات وخدمات التقنية
17,674	3,126,174	405,790,648.80	ام أي اس
49,282	52,886,703	379,263,623.28	بحر العرب
59,322	3,344,504	1,097,587,564.40	سلوشنز
95,987	2,174,104	1,722,219,886.20	علم
31,389	14,964,626	350,065,491.06	توى
253,654	76,496,111	3,954,927,213.74	الإجمالي
الصفقات المنفذة	الاسهم المتداولة	قيمة الاسهم المتداولة	الاتصالات
146,767	68,448,689	2,681,465,239.85	اس تي سي
70,036	22,487,433	1,058,263,253.45	إتحاد اتصالات
55,791	62,058,952	881,350,541.62	زين السعودية
120,324	15,466,855	2,504,488,954.80	عذيب للاتصالات
392,918	168,461,929	7,125,567,989.72	الإجمالي
الصفقات المنفذة	الاسهم المتداولة	قيمة الاسهم المتداولة	المرافق العامة
31,529	5,353,196	345,854,261.00	الغاز
47,182	4,085,453	718,728,669.60	الخريف
70,222	5,639,307	1,387,067,299.60	أكوا باور
75,384	20,403,732	1,237,984,017.10	مرافق
40,921	19,762,821	366,070,356.92	كهرباء السعودية
265,238	55,244,509	4,055,704,604.22	الإجمالي
الصفقات المنفذة	الاسهم المتداولة	قيمة الاسهم المتداولة	الصناديق العقارية المتداولة
16,942	3,852,621	32,744,720.67	الرياض ريت
9,793	2,854,934	48,368,259.40	الجزيرة ريت
5,359	2,168,437	14,145,881.02	جدوى ريت الحرمين
7,551	2,223,665	24,528,831.40	تعليم ريت
7,973	1,446,902	13,524,124.46	المعذر ريت
9,079	1,957,983	11,057,881.09	مشاركة ريت
10,245	3,804,296	22,833,121.64	ملكية ريت
4,301	2,729,519	12,257,913.87	سيكو السعودية ريت
14,054	3,241,744	27,584,834.45	الأهلي ريت 1
16,071	2,479,038	20,393,685.89	دراية ريت
28,007	5,774,067	50,934,388.33	الراجحي ريت
12,845	3,062,718	39,975,071.98	جدوى ريت السعودية
17,813	5,182,314	45,294,338.07	سدكو كابيتال ريت
7,394	4,151,882	19,242,769.86	الإئماء ريت للتجزئة
2,919	1,327,705	6,451,567.29	ميفك ريت
8,281	2,812,151	27,088,114.13	بنيان ريت
11,590	4,403,263	26,677,108.28	الخير ريت
16,713	2,370,464	22,557,584.20	الإئماء ريت الفندق
206,930	55,843,703	465,660,196.03	الإجمالي
الصفقات المنفذة	الاسهم المتداولة	قيمة الاسهم المتداولة	إدارة وتطوير العقارات
46,009	38,091,469	563,377,726.48	العقارية
20,936	11,088,353	291,830,471.40	طبية
17,921	2,712,064	202,084,365.10	مكة
12,069	3,445,980	72,216,195.00	التعمير
29,358	26,111,781	200,767,523.46	إعمار
7,812	1,537,873	35,555,498.84	البحر الأحمر
40,837	33,612,043	762,858,500.00	جبل عمر
78,680	84,280,255	1,205,929,115.44	دار الأركان
8,364	5,140,066	71,567,382.30	مدينة المعرفة
7,318	4,403,850	89,574,140.22	الأندلس
45,804	34,699,695	704,003,129.70	سينوي سنترز
24,749	17,843,687	147,303,404.31	رتال
7,806	1,700,515	73,643,570.00	سمو ***
347,663	264,667,631	4,420,711,022.25	الإجمالي
8,697,481	4,889,284,059	126,247,382,286.54	إجمالي السوق

* مطقة من التداول

** (إفقه إدراج

*** نقلت الشركة من السوق الموازية (تمو) إلى السوق الرئيسية

(1) إعادة تصنيف على معيار العالمي للقطاعات (GICS)

إحصائيات السوق - الربع الرابع 2023م

الصفقات المنفذة	الاسهم المتداولة	قيمة الاسهم المتداولة	الطاقة
80,658	10,793,952	922,494,043.00	المصافي
568,442	847,139,379	28,222,233,829.45	أرامكو السعودية
129,543	100,889,008	1,042,133,636.65	بترو رايف
173,127	13,760,789	2,510,387,546.20	الحفر العربية
771,844	520,166,334	10,192,546,835.46	أديس
66,780	27,565,285	611,716,360.20	البحري
179,655	15,798,383	2,109,100,942.60	الدريس
1,970,049	1,536,113,130	45,610,613,193.56	الإجمالي
الصفقات المنفذة	الاسهم المتداولة	قيمة الاسهم المتداولة	المواد الاساسية
49,123	14,627,078	209,735,675.76	تكوين
97,446	35,828,799	1,111,079,456.45	ميكو
28,716	5,356,868	170,531,335.20	بي سي أي
226,017	78,023,668	3,141,138,245.10	معادن
39,162	10,159,963	281,034,223.70	أسلاك
59,755	17,693,118	409,147,411.30	البيامة للحديد
138,651	49,179,525	1,704,983,785.00	أنابيب السعودية
77,626	16,617,273	1,171,827,108.30	أنابيب الشرق
117,721	21,718,259	1,138,440,061.20	أماك
73,072	25,012,018	492,903,471.60	كيماونول
417,054	94,195,631	7,535,589,396.90	سابك
178,866	23,565,525	3,167,307,356.40	سابك للمغذيات الزراعية
149,349	123,369,109	1,479,105,310.08	التصنيع
32,885	9,377,439	205,230,811.16	جيسكو
62,929	17,371,882	623,224,583.15	زجاج
66,308	16,252,170	643,215,282.75	اللجين
146,654	37,120,748	1,791,828,637.90	فببكو
206,442	34,568,127	3,765,794,976.20	أنابيب
22,250	6,771,796	212,095,933.35	نماء للكيمابوات
36,316	12,829,125	229,311,333.52	معننية
206,904	30,606,439	4,139,479,414.60	لويريف
97,593	33,747,145	759,732,998.04	الزامل للصناعة
157,451	49,521,791	1,113,537,842.30	المجموعة السعودية
211,359	40,016,311	1,525,852,770.20	ينساب
74,889	22,237,123	889,488,665.30	صناعة الورق
235,422	106,810,465	3,573,806,936.05	سيكيم العالمية
173,839	37,077,310	1,405,929,495.80	المتقدمة
120,168	92,473,260	1,030,945,992.80	كيان السعودية
20,791	5,792,543	268,790,996.15	الفخارية
35,890	15,765,945	189,423,385.32	أسمنت حائل
58,769	28,898,158	323,040,671.50	أسمنت نجران
51,823	18,986,357	355,650,435.52	أسمنت المدينة
41,521	18,354,113	192,559,253.58	أسمنت الشمالية
26,275	6,656,277	107,550,132.22	أسمنت ام القرى
32,820	7,513,456	260,981,287.50	الواحة
79,052	164,049,539	429,422,576.00	الكثيري
28,549	6,346,619	211,127,000.05	أسمنت العربية
46,808	16,478,992	524,573,644.80	أسمنت البيامة
47,877	6,278,473	325,807,667.05	أسمنت السعودية
32,710	1,927,952	121,834,477.90	أسمنت القصيم
28,865	3,221,928	136,593,053.45	أسمنت الجنوب
36,624	6,640,200	225,783,579.95	أسمنت ينبع
28,360	2,618,317	98,449,798.10	أسمنت الشرقية
29,608	11,474,914	163,338,807.00	أسمنت تبوك
18,049	9,421,853	112,605,257.72	أسمنت الجوف
17,947	3,876,023	133,635,850.20	أسمنت الرياض ***
4,166,305	1,396,429,624	48,103,466,384.12	الإجمالي
الصفقات المنفذة	الاسهم المتداولة	قيمة الاسهم المتداولة	السلع الراسمالية
131,779	17,728,493	1,829,895,107.60	أسترا الصناعية
29,148	13,087,912	346,929,599.45	شاكر
85,369	22,735,167	871,704,872.05	بوان
182,044	425,129,728	1,015,176,244.97	الصناعات الكهربائية
96,187	37,235,273	960,117,471.44	الخزف السعودي
0	0	0.00	الكابلات السعودية *
86,028	17,096,954	804,983,732.00	أمياتنت
73,063	29,087,187	669,785,707.77	البابطين
25,021	4,723,037	199,051,477.50	الفخارية (1)
100,885	49,361,160	932,990,927.40	مسك
19,568	71,495,159	151,776,404.71	باتك
50,408	17,771,061	476,524,578.83	صادرات
89,024	22,454,199	907,352,022.65	العمران
256,836	27,127,796	2,122,803,276.90	كابلات الرياض
1,225,360	755,033,126	11,289,091,423.27	الإجمالي
الصفقات المنفذة	الاسهم المتداولة	قيمة الاسهم المتداولة	الخدمات التجارية والمهنية
106,926	24,673,680	1,619,847,183.30	مهارة
74,751	128,132,578	397,759,959.66	صدر
137,242	20,175,247	2,379,003,148.20	الموارد
31,869	14,379,170	219,141,324.52	طباعة وتغليف
122,181	20,318,856	2,272,828,541.90	كاتريون
472,969	207,679,531	6,888,580,157.58	الإجمالي
الصفقات المنفذة	الاسهم المتداولة	قيمة الاسهم المتداولة	النقل
112,316	46,463,855	1,278,046,051.64	سيسكو القابضة
124,995	45,527,207	1,428,594,323.30	الخدمات الأرضية
121,799	66,744,495	1,212,342,377.10	سابنكو
45,115	146,698,491	291,853,736.72	ياتك (1)
120,721	14,154,702	987,170,170.70	بدجت السعودية
153,821	29,467,186	1,807,299,683.10	ذيب
236,804	33,960,449	3,135,633,341.10	لوي
489,248	65,435,636	9,516,952,269.20	سال
1,404,819	448,452,021	19,657,891,952.86	الإجمالي
الصفقات المنفذة	الاسهم المتداولة	قيمة الاسهم المتداولة	السلع طويلة الاجل
151,113	42,220,491	2,263,762,003.60	نسج
31,398	14,702,517	157,219,417.70	صدق
37,972	16,758,822	260,033,884.46	العبداللطيف
45,518	24,152,414	325,714,708.32	لازوردي
88,705	151,704,920	727,868,119.46	الأصيل
45,846	66,065,481	196,399,316.87	مجموعة فتحي
400,552	315,604,645	3,930,997,450.41	الإجمالي

إحصائيات السوق - الربع الرابع 2023م

الصفقات المنفذة	الاسهم المتداولة	قيمة الاسهم المتداولة	الخدمات الاستهلاكية
211,433	99,084,992	2,418,700,665.98	سيرا
71,389	140,140,655	296,994,689.30	مجموعة الحكير
159,333	11,364,954	1,891,526,397.20	وقت اللياقة
16,249	5,406,756	138,320,288.50	دور **
116,149	946,761,933	590,622,591.16	شمس
79,714	48,051,357	1,056,708,787.08	الخليج للتدريب
70,636	5,817,931	628,755,913.60	الوطنية للتعليم
48,130	6,812,850	463,141,529.40	عطاء
30,904	6,041,759	188,647,676.30	هرفي للأغذية
33,602	10,546,607	269,707,693.89	ريدان
215,075	25,324,717	3,262,109,431.60	التطويرية الغذائية
145,869	17,947,737	1,834,689,201.80	الآمار
396,571	1,027,613,665	3,539,498,432.02	أمريكانا
1,595,054	2,350,915,913	16,579,423,297.83	الإجمالي
الصفقات المنفذة	الاسهم المتداولة	قيمة الاسهم المتداولة	الإعلام والترفيه
52,475	24,543,405	417,342,554.66	تهامة
217,172	13,011,614	2,545,863,040.80	العربية
109,592	9,751,401	1,501,937,133.60	الأبحاث والإعلام
379,239	47,306,420	4,465,142,729.06	الإجمالي
الصفقات المنفذة	الاسهم المتداولة	قيمة الاسهم المتداولة	تجزئة وتوزيع السلع الكمالية
59,266	20,569,112	463,908,639.01	شاكى (1)
162,342	33,790,475	2,743,043,529.80	إكسترا
68,095	18,747,531	641,442,848.46	ساكو
141,232	35,805,311	2,168,051,771.05	ساسكو
38,295	6,800,728	416,177,504.30	باعظيم
282,246	119,892,556	1,763,666,281.64	جرير
43,868	12,764,786	353,987,320.68	أبو معطي
98,070	89,489,725	739,908,226.64	السيف غاليري
197,592	91,848,215	1,691,280,857.42	سينوي ريتل
1,091,006	429,708,439	10,981,466,979.00	الإجمالي
الصفقات المنفذة	الاسهم المتداولة	قيمة الاسهم المتداولة	تجزئة وتوزيع السلع الاستهلاكية
163,819	58,959,673	763,491,908.38	أسواق ع العثيم
51,905	14,993,567	324,445,652.76	أسواق المزرعة
85,802	358,105,699	332,782,056.60	أنعام القابضة
203,766	121,918,168	1,670,331,936.71	ثمار
95,991	106,221,639	653,653,829.75	بن داود
124,947	29,792,462	2,017,370,600.90	المنجم
108,746	10,623,409	1,053,718,155.40	الدواء
213,840	20,954,385	2,844,975,073.00	النهدى
1,048,816	721,569,002	9,660,769,213.50	الإجمالي
الصفقات المنفذة	الاسهم المتداولة	قيمة الاسهم المتداولة	إنتاج الأغذية
122,928	42,986,301	1,608,670,024.90	مجموعة صافولا
147,250	42,045,028	1,624,303,557.75	وفرة
77,643	2,320,601	714,673,844.40	سدافكو
195,008	43,099,001	2,438,533,763.10	المراعي
97,794	14,366,434	1,369,176,812.40	تنمية
78,157	13,803,342	1,006,534,003.90	نقى
160,550	31,660,234	2,226,396,923.80	المطاحن الأولى
12,327	7,868,832	103,693,815.10	سناد القابضة
35,778	5,089,158	247,438,112.35	حلواني إخوان
204,747	72,403,066	1,777,594,061.82	نادك
53,165	21,224,513	369,059,766.78	جاكو
62,374	25,813,063	418,982,508.70	توبك الزراعية
57,507	17,643,319	411,870,807.78	الأسمك
50,398	17,953,238	311,599,272.42	الشرقية للتنمية
42,009	8,650,940	397,237,293.50	الجوف
40,763	23,670,601	339,747,959.86	جازادكو
1,438,398	390,597,671	15,365,512,528.56	الإجمالي
الصفقات المنفذة	الاسهم المتداولة	قيمة الاسهم المتداولة	الرعاية الصحية
56,737	22,145,519	319,296,442.14	أبان
141,954	227,751,667	929,500,684.38	الكيميائية
219,821	30,196,461	3,236,594,926.40	المواساة
69,725	8,024,020	1,223,966,729.40	دله الصحية
147,076	11,340,161	1,596,880,293.80	رعاية
145,583	32,741,849	1,847,442,911.45	الحمادي
240,722	46,071,459	3,446,890,938.70	السعودي الألماني الصحية
187,024	12,763,234	3,266,789,911.40	سليمان الحبيب
66,705	12,327,009	545,479,700.05	دار المعدات
1,275,347	403,361,379	16,412,842,537.72	الإجمالي
الصفقات المنفذة	الاسهم المتداولة	قيمة الاسهم المتداولة	الأدوية
100,641	20,714,049	701,912,484.70	الدوائية
189,616	22,654,156	2,499,830,728.20	مجموع فارما
290,257	43,368,205	3,201,743,212.90	الإجمالي
الصفقات المنفذة	الاسهم المتداولة	قيمة الاسهم المتداولة	البنوك
142,978	113,347,485	3,065,586,709.10	الرياض
228,177	165,955,231	2,853,854,401.88	الجزيرة
87,257	53,980,858	804,743,309.18	الاستثمار
138,788	47,246,261	1,743,645,641.20	السعودي الفرنسي
141,291	79,658,027	2,713,099,642.55	الأول
166,771	95,209,955	2,262,169,931.43	العربي
715,210	283,249,228	20,747,733,539.60	الراجحي
207,036	77,651,179	3,029,078,750.55	البلاد
390,422	265,036,289	9,223,757,659.45	الإنباء
287,096	369,418,033	12,710,427,684.80	الأهلي
17,496	3,781,229	48,185,754.84	أملاك (1)
14,131	2,561,003	47,727,708.26	سهل (1)
2,536,653	1,557,094,778	59,250,010,732.84	الإجمالي
الصفقات المنفذة	الاسهم المتداولة	قيمة الاسهم المتداولة	الخدمات المالية
141,326	12,512,102	2,226,961,349.20	مجموعة تداول
9,582	3,045,541	41,493,403.14	أملاك
8,071	1,553,804	29,219,377.32	سهل
111,551	58,001,801	1,633,337,271.97	متطورة
28,119	14,243,984	157,917,243.93	سناد القابضة (1)
47,605	16,600,081	231,718,261.62	التايفات
64,328	36,595,336	415,060,592.93	مرنة
97,711	912,229,935	126,545,300.97	الباحة
14,446	8,636,568	60,760,964.06	المملكة
522,739.00	1,063,419,152.00	4,923,013,765.14	الإجمالي

إحصائيات السوق - الربع الرابع 2023م

الصفقات المنفذة	الاسهم المتداولة	قيمة الاسهم المتداولة	التأمين
156,789	21,601,971	2,622,990,432.00	التعاونية
27,967	9,854,180	154,511,085.54	جزيرة تكافل
85,004	44,389,737	757,995,423.36	ملاذ للتأمين
80,297	48,429,130	691,688,003.54	ميدغلف للتأمين
15,148	5,218,874	85,723,135.72	أليانز إس إف
102,009	36,074,985	733,294,207.22	سلامة
42,640	26,291,420	466,234,235.74	ولاء
70,303	28,281,044	517,271,526.06	الدرع العربي
24,437	15,126,460	210,780,748.46	سايكو
40,092	25,486,381	374,644,776.26	إتحاد الخليج الأهلية
36,470	17,176,754	224,021,159.44	أسيج
46,018	46,960,993	633,202,692.76	التأمين العربية
36,251	11,800,049	224,551,291.62	الاتحاد
127,144	51,901,351	1,222,268,816.65	الصقر للتأمين
54,748	31,081,851	281,036,850.44	المتحدة للتأمين
61,498	31,580,282	568,409,112.84	الإعادة السعودية
200,969	10,519,063	2,194,081,189.60	يوبيا العربية
103,849	17,013,057	1,133,835,462.00	تكافل الراجحي
23,045	9,073,141	201,832,862.53	نُشب
28,651	8,864,845	241,414,423.95	جي أي جي
40,893	28,381,244	213,649,588.17	الخليجية العامة
18,363	7,096,926	134,572,977.96	بروج للتأمين
33,297	11,606,823	199,100,184.04	لبفا
83,978	20,114,068	346,561,601.84	الوطنية
82,664	60,973,930	750,065,119.62	أمانة للتأمين
119,326	79,478,680	1,098,669,980.40	عناية
48,586	21,995,763	324,278,363.18	الإمضاء طوكيوم **
1,790,436	726,373,002	16,606,685,250.94	الإجمالي
الصفقات المنفذة	الاسهم المتداولة	قيمة الاسهم المتداولة	التطبيقات وخدمات التقنية
59,411	11,405,506	1,484,705,598.20	ام أي اس
151,438	155,428,072	1,022,833,394.46	بحر العرب
192,686	9,159,116	2,927,174,074.20	سلوشنز
334,679	7,406,006	5,551,296,106.80	علم
83,329	32,118,734	723,872,716.32	تولي
821,543	215,517,434	11,709,881,889.98	الإجمالي
الصفقات المنفذة	الاسهم المتداولة	قيمة الاسهم المتداولة	الاتصالات
590,967	256,748,710	9,669,431,321.30	اس تي سي
238,634	64,278,324	2,961,168,931.15	إتحاد إتصالات
186,265	207,005,604	2,881,415,328.34	زين السعودية
532,659	70,622,388	10,538,604,818.80	عذيب للإتصالات
1,548,525	598,655,026	26,050,620,399.59	الإجمالي
الصفقات المنفذة	الاسهم المتداولة	قيمة الاسهم المتداولة	المرافق العامة
82,307	12,184,894	750,091,950.00	الغاز
84,678	7,077,176	1,150,569,409.60	الخريف
257,052	23,326,105	5,205,610,318.40	أكوا باور
274,196	69,251,317	3,988,597,622.00	مراقق
168,733	75,485,041	1,362,277,362.74	كهراء السعودية
866,966	187,324,533	12,457,146,662.74	الإجمالي
الصفقات المنفذة	الاسهم المتداولة	قيمة الاسهم المتداولة	الصناديق العقارية المتداولة
57,502	10,605,489	87,861,661.86	الرياض ريت
24,716	5,221,897	90,073,480.02	الجزيرة ريت
25,756	6,390,264	42,620,508.53	جدوى ريت الحرمين
25,614	4,921,020	53,734,532.66	تعليم ريت
23,719	5,606,460	51,734,963.89	المعذر ريت
31,437	5,666,563	32,026,670.04	مشاركة ريت
33,674	9,630,420	57,809,846.00	ملكية ريت
13,522	6,530,279	29,374,534.10	سيكو السعودية ريت
34,367	9,008,044	73,055,586.73	الأهلي ريت 1
43,624	7,427,164	59,522,508.93	درابية ريت
99,050	22,577,771	192,050,577.75	الراجحي ريت
36,123	12,809,365	164,691,781.56	جدوى ريت السعودية
56,928	15,186,059	124,494,925.03	سدكو كابيتال ريت
19,420	8,188,648	37,665,223.36	الإمضاء ريت للتجزئة
9,370	4,781,447	22,841,353.58	ميفك ريت
26,200	7,051,597	66,633,065.59	بنيان ريت
37,406	9,794,427	60,669,168.11	الخير ريت
33,019	4,563,686	42,218,802.45	الإمضاء ريت الفندق
631,447	155,960,600	1,289,079,190.19	الإجمالي
الصفقات المنفذة	الاسهم المتداولة	قيمة الاسهم المتداولة	إدارة وتطوير العقارات
79,390	59,877,738	838,806,802.64	العقارية
37,248	16,616,359	443,015,767.35	طبية
40,069	7,336,874	516,031,575.90	مكة
36,265	10,089,898	207,240,324.08	التعمير
101,520	80,343,819	603,861,879.12	إعمار
34,215	5,587,408	124,982,388.82	البحر الأحمر
172,099	137,214,421	2,960,608,250.70	جبل عمر
212,021	347,341,145	5,213,035,361.58	دار الأركان
37,649	21,153,397	287,390,393.82	مدينة المعرفة
19,020	6,608,275	137,671,026.54	الأندلس
130,356	90,708,406	1,810,655,902.02	سينوي سنترز
97,218	117,538,542	951,429,069.96	رتال
45,619	9,342,461	397,400,027.95	سمو ***
1,042,689	909,758,743	14,492,128,770.48	الإجمالي
26,519,169	14,460,242,374	358,926,107,722.27	اجمالي السوق

* منطقة من التداول

**إفقه إدراج

*** التنتك الشركة من السوق الموازية (نمو) إلى السوق الرئيسية

(1)إعادة تصنيف على معيار العالمي للقطاعات (GICS)

إحصائيات السوق - 2023م

الصفقات المنفذة	الاسهم المتداولة	قيمة الاسهم المتداولة	الطاقة
375,288	58,840,490	5,074,778,174.40	المصافي
2,421,280	2,382,942,760	78,119,445,509.85	أرامكو السعودية
645,005	642,212,612	6,964,882,108.83	بترو راينغ
595,922	55,937,660	9,031,595,664.60	الحفر العربية
771,844	520,166,334	10,192,546,835.46	أديس
349,930	234,784,317	5,067,075,037.76	البحري
468,596	49,386,920	5,831,963,071.30	الدريس
5,627,865	3,944,271,093	120,282,286,402.20	الإجمالي
الصفقات المنفذة	الاسهم المتداولة	قيمة الاسهم المتداولة	المواد الاساسية
264,410	71,873,046	1,323,434,999.10	كوكين
467,357	199,755,510	6,641,313,085.25	مبيكو
141,182	35,423,937	1,270,477,080.35	بي سي أي
1,025,680	396,309,822	17,127,141,612.80	معادن
148,633	42,816,864	1,276,779,369.19	أسلاك
224,961	71,274,581	1,765,723,071.41	البيامة للحديد
374,761	145,377,823	4,683,468,576.30	أنابيب السعودية
256,559	58,188,983	3,675,546,971.90	أنابيب الشرق
514,195	95,455,983	5,325,157,638.10	أماك
382,509	184,997,972	4,517,698,376.46	كيماونول
1,406,095	345,701,254	30,086,616,436.80	سابك
1,091,868	169,063,741	22,545,888,843.40	سابك للمغذيات الزراعية
622,855	558,277,778	7,319,997,403.84	التصنيع
196,214	72,010,459	1,763,505,027.07	جيسكو
284,132	99,275,965	3,504,626,976.10	زجاج
279,580	79,708,442	3,314,594,138.20	اللجين
336,209	90,098,056	4,124,971,625.80	فيبكو
483,900	95,319,378	7,755,785,286.70	أنابيب
141,434	50,757,905	1,720,726,724.15	نماء للكيماويات
176,015	64,230,432	1,247,369,260.56	معدنية
1,099,028	228,931,688	28,359,182,729.70	لويريف
307,024	124,665,182	2,718,107,992.34	الزامل للصناعة
503,686	174,188,672	4,175,199,846.57	المجموعة السعودية
722,458	167,156,359	7,093,960,501.10	ينساب
241,221	87,150,813	2,933,805,904.45	صناعة الورق
945,171	475,778,201	17,149,713,000.10	سبكيم العالمية
671,403	135,855,711	5,862,195,822.80	المتقدمة
577,671	450,716,352	5,617,108,316.58	كيان السعودية
20,791	5,792,543	268,790,996.15	الفخارية
118,765	60,441,978	734,229,671.46	أسمنت حائل
253,004	150,630,936	1,978,427,980.30	أسمنت نجران
166,903	55,339,157	1,147,227,004.17	أسمنت المدينة
174,944	90,849,532	1,040,997,019.22	أسمنت الشمالية
116,460	37,860,126	661,212,274.64	أسمنت ام القرى
154,961	42,418,012	1,539,020,219.50	الواحة
443,110	1,169,310,954	3,637,684,460.10	الكثيري
138,238	34,564,778	1,232,564,717.90	أسمنت العربية
158,775	59,836,926	1,961,491,247.20	أسمنت البيامة
181,949	29,994,466	1,650,273,210.75	أسمنت السعودية
141,821	11,356,720	781,209,019.70	أسمنت القصيم
128,230	19,098,133	944,655,874.30	أسمنت الجنوب
162,952	40,022,428	1,469,420,400.65	أسمنت ينبع
80,397	8,651,245	359,932,790.15	أسمنت الشرقية
107,516	43,757,855	667,217,187.84	أسمنت تبوك
96,929	61,326,734	776,754,040.88	أسمنت الجوف
17,947	3,876,023	133,635,850.20	أسمنت الرياض ***
16,549,903	6,695,489,455	225,884,840,582.23	الإجمالي
الصفقات المنفذة	الاسهم المتداولة	قيمة الاسهم المتداولة	السلع الرسمية
357,392	49,258,344	4,163,725,618.00	أسترا الصناعية
29,148	13,087,912	346,929,599.45	شاكر
467,863	127,272,609	4,186,558,092.50	بوان
362,630	1,571,703,608	2,862,183,329.35	الصناعات الكهربائية
509,815	210,029,353	6,441,081,542.94	الخزف السعودي
0	0	0.00	الكابلات السعودية *
391,963	85,667,983	3,869,065,216.00	أمياتنت
204,112	99,039,606	1,967,312,720.74	البابطين
176,506	40,169,119	1,817,971,757.40	الفخارية (1)
310,683	165,105,611	2,624,188,560.92	مسك
19,568	71,495,159	151,776,404.71	باتاك
360,719	129,386,766	4,251,869,344.58	صادرات
184,781	44,998,666	1,928,539,340.25	ال عمران
676,861	101,901,555	6,275,198,969.65	كابلات الرياض
4,052,041	2,709,116,291	40,886,400,496.49	الإجمالي
الصفقات المنفذة	الاسهم المتداولة	قيمة الاسهم المتداولة	الخدمات التجارية والمهنية
366,566	102,089,650	5,885,954,562.20	مهارة
370,615	851,616,659	3,188,853,949.98	صدر
526,178	82,524,228	9,925,511,745.20	الموارد
169,685	89,310,228	1,587,655,429.34	طباعة وتغليف
438,483	87,212,115	8,787,389,375.30	كاتريون
1,871,527	1,212,752,880	29,375,365,062.02	الإجمالي
الصفقات المنفذة	الاسهم المتداولة	قيمة الاسهم المتداولة	النقل
385,062	159,512,716	4,363,700,037.78	سيسكو القابضة
496,122	190,163,783	5,631,596,385.28	الخدمات الأرضية
327,114	176,341,400	3,177,507,047.46	سابتكو
217,538	930,250,031	2,123,737,630.20	ياتاك (2)
342,211	69,495,547	4,454,590,233.95	بدجت السعودية
460,488	75,059,403	5,139,359,934.00	ذيب
361,918	50,878,289	4,628,299,887.60	لوي
489,248	65,435,636	9,516,952,269.20	سال
3,079,701	1,717,136,805	39,035,743,425.47	الإجمالي
الصفقات المنفذة	الاسهم المتداولة	قيمة الاسهم المتداولة	السلع طويلة الاجل
351,412	94,198,062	4,661,210,931.60	نسيج
181,152	101,872,416	1,234,247,237.88	صدق
198,425	92,637,418	1,649,684,285.78	العبداللطيف
206,930	108,800,245	1,540,612,356.14	لازوردي
238,432	439,250,447	2,060,415,408.79	الأصيل
236,399	606,943,215	2,108,831,712.33	مجموعة فتحي
1,412,750	1,443,701,803	13,255,001,932.52	الإجمالي

إحصائيات السوق - 2023م

الصفقات المنفذة	الاسهم المتداولة	قيمة الاسهم المتداولة	الخدمات الاستهلاكية
575,019	335,100,409	8,157,117,735.52	سيرا
353,445	900,725,670	2,169,141,803.69	مجموعة الحكير
500,256	54,774,233	6,734,425,602.90	وقت اللياقة
114,615	45,834,746	1,167,331,077.80	دور **
896,694	11,531,669,199	9,329,753,769.43	شمس
288,464	169,830,226	3,510,751,455.72	الخليج للتدريب
269,757	22,362,724	2,302,946,418.70	الوطنية للتعليم
193,092	36,994,255	2,373,079,285.30	عطاء
148,012	33,623,408	1,179,037,746.00	هرفي للأغذية
172,363	55,309,883	1,481,042,315.67	بيدان
429,075	43,464,239	5,937,640,316.20	لتطويرية الغذائية
309,359	31,481,312	3,654,624,412.40	لامار
1,782,634	5,116,509,302	19,200,355,705.80	أمريكانا
6,032,785	18,377,679,606	67,197,247,645.13	الإجمالي
الصفقات المنفذة	الاسهم المتداولة	قيمة الاسهم المتداولة	الإعلام والترفيه
464,450	237,102,458	4,694,391,013.49	تهامة
468,105	41,813,450	6,847,265,897.80	العربية
267,222	18,782,420	3,194,549,984.80	الأبحاث والإعلام
1,199,777	297,698,328	14,736,206,896.09	الإجمالي
الصفقات المنفذة	الاسهم المتداولة	قيمة الاسهم المتداولة	تجزئة وتوزيع السلع الكمالية
342,305	138,118,642	3,199,253,688.41	شاكرا ⁽¹⁾
591,803	122,201,121	9,509,884,072.00	إكسترا
184,610	47,538,897	1,584,162,068.56	ساكو
392,960	106,210,276	5,708,730,104.60	ساسكو
217,387	43,600,695	2,890,790,248.10	باعظيم
990,275	481,727,952	7,469,504,913.92	جرير
181,498	61,175,268	1,866,768,956.63	أبو معطي
483,460	569,371,731	5,091,411,969.52	السيف غاليري
603,551	296,226,332	5,526,107,934.36	سينوي ريتيل
3,987,849	1,866,170,914	42,846,613,956.10	الإجمالي
الصفقات المنفذة	الاسهم المتداولة	قيمة الاسهم المتداولة	تجزئة وتوزيع السلع الاستهلاكية
562,603	298,644,718	3,971,504,575.20	أسواق ع العثيم
220,487	63,245,155	1,531,445,458.44	أسواق المزرعة
570,753	4,271,451,978	5,128,120,573.66	أنعام القابضة
831,778	437,321,194	9,622,116,000.50	ثمار
304,061	393,816,169	2,470,802,403.31	بن داود
485,649	122,752,026	8,271,545,535.30	المنجم
409,546	46,855,523	4,191,701,199.60	الدواء
651,321	60,317,040	9,455,251,577.20	التهدي
4,036,198	5,694,403,803	44,642,487,323.21	الإجمالي
الصفقات المنفذة	الاسهم المتداولة	قيمة الاسهم المتداولة	إنتاج الأغذية
437,023	164,799,265	5,870,846,165.45	مجموعة صافولا
481,376	150,229,314	5,510,514,029.60	وفرة
272,777	9,371,669	2,882,184,598.00	سدافكو
531,987	119,284,833	7,130,487,686.30	لمراي
353,928	36,814,551	3,984,221,639.00	تنمية
317,132	62,383,273	4,845,896,412.50	نقى
707,551	133,945,478	11,079,624,248.80	المطاحن الأولى
12,327	7,868,832	103,693,815.10	سناد القابضة
180,798	30,341,668	1,768,383,140.30	حلواني إخوان
469,531	225,296,089	4,395,136,168.41	نادك
340,636	134,309,962	3,168,675,239.97	جاكو
264,058	112,355,582	1,980,243,500.64	تموك الزراعية
299,580	112,112,235	3,167,404,922.24	الأسماك
248,488	116,398,484	2,485,270,964.52	الشرقية للتنمية
205,481	45,255,703	2,285,680,777.40	الجوف
179,737	109,406,331	1,591,002,534.34	جازادكو
5,302,410	1,570,173,269	62,249,265,842.57	الإجمالي
الصفقات المنفذة	الاسهم المتداولة	قيمة الاسهم المتداولة	الرعاية الصحية
268,868	132,122,260	2,264,030,729.42	أيان
425,149	921,988,903	3,645,742,341.98	الكيميائية
581,508	70,356,575	7,696,466,549.60	المواسة
305,915	29,391,473	4,429,840,550.40	دله الصحية
479,336	52,190,249	5,663,809,693.50	رعاية
546,531	118,924,071	6,480,549,102.05	الحمادي
662,282	181,964,290	10,344,305,171.30	السعودي الألماني الصحية
755,655	54,101,330	14,108,181,353.20	سليمان الحبيب
345,333	91,885,247	4,484,128,193.60	دار المعدات
4,370,577	1,652,924,398	59,117,053,685.05	الإجمالي
الصفقات المنفذة	الاسهم المتداولة	قيمة الاسهم المتداولة	الأدوية
371,699	102,151,521	3,618,815,343.14	الدوائية
611,740	83,151,829	9,345,932,577.40	جمجم فارما
983,439	185,303,350	12,964,747,920.54	الإجمالي
الصفقات المنفذة	الاسهم المتداولة	قيمة الاسهم المتداولة	البئوك
560,575	407,516,783	12,064,817,781.50	الرياض
1,066,115	853,244,241	15,382,387,261.40	الجزيرة
276,593	124,094,836	1,983,194,936.90	الإستثمار
372,277	146,476,870	5,546,745,670.45	السعودي الفرنسي
492,326	305,496,620	10,942,764,666.60	الأول
516,394	270,588,486	6,913,509,109.51	العربي
2,501,561	1,035,059,839	76,185,552,904.70	الراجحي
617,492	219,454,179	8,746,480,013.65	البلاد
1,503,435	1,088,067,294	36,020,825,791.10	الإمام
1,122,944	1,298,363,459	46,135,211,601.95	الأهلي
96,384	30,110,681	457,450,790.54	أملاك ⁽¹⁾
95,716	51,028,181	992,444,860.90	سهل ⁽¹⁾
9,221,812	5,829,501,469	221,371,385,389.20	الإجمالي
الصفقات المنفذة	الاسهم المتداولة	قيمة الاسهم المتداولة	الخدمات المالية
686,033	72,511,711	12,559,822,644.80	مجموعة تداول
9,582	3,045,541	41,493,403.14	أملاك
8,071	1,553,804	29,219,377.32	سهل
436,873	214,234,782	6,001,124,430.59	متطورة
178,628	116,429,428	1,379,588,397.26	سناد القابضة ⁽¹⁾
213,910	87,729,566	1,385,003,394.26	التايفات
184,858	113,387,856	1,528,661,252.01	مرنة
481,517	17,171,121,852	2,787,980,158.65	الباحة
87,822	72,869,419	558,887,189.79	المملكة
2,287,294.00	17,852,883,959.00	26,271,780,247.82	الإجمالي

إحصائيات السوق - 2023م

الصفقات المنفذة	الاسهم المتداولة	قيمة الاسهم المتداولة	التأمين
567,577	88,065,732	9,319,423,136.50	التعاونية
145,147	65,658,800	1,021,348,901.46	جزيرة تكافل
331,917	179,403,026	3,312,663,760.81	ملاذ للتأمين
336,706	212,708,730	2,564,290,842.04	ميدغلف للتأمين
83,797	38,807,877	623,322,833.90	أليانز إس إف
345,359	159,350,508	2,419,642,415.68	سلامة
207,449	147,302,080	2,503,668,977.32	ولاء
269,112	147,497,619	2,815,231,298.94	الدرع العربي
93,138	59,470,426	801,168,670.70	سايكو
144,425	107,873,297	1,328,513,926.66	إتحاد الخليج الأهلية
155,057	73,484,970	1,049,626,108.02	أسيج
187,027	197,846,277	2,488,739,133.92	التأمين العربية
98,479	39,809,255	741,269,276.52	الاتحاد
349,793	151,732,527	3,147,233,688.71	الصقر للتأمين
214,020	141,109,836	1,299,429,518.83	المتحدة للتأمين
192,609	109,057,944	1,966,516,119.76	الإعادة السعودية
475,606	33,442,959	6,299,898,122.40	يوبيا العربية
285,767	70,603,293	3,751,960,086.90	تكافل الراجحي
70,517	30,565,925	627,362,825.67	ثُشب
126,982	49,388,607	1,401,850,700.91	جي آي جي
229,522	207,278,508	1,686,780,138.89	الخليجية العامة
65,702	28,585,557	546,806,578.96	بروج للتأمين
114,942	49,063,231	797,065,147.60	ليفيا
292,715	105,546,416	1,784,599,989.38	الوطنية
353,950	272,794,131	3,178,433,339.82	أمانة للتأمين
415,753	288,203,814	3,460,203,882.11	عناية
268,031	115,080,560	1,748,190,092.54	الإلتزام طوكيوم **
6,421,099	3,169,731,905	62,685,239,514.95	الإجمالي
الصفقات المنفذة	الاسهم المتداولة	قيمة الاسهم المتداولة	التطبيقات وخدمات التقنية
180,547	30,525,814	4,203,066,666.90	ام آي اس
549,810	908,646,935	6,945,501,265.44	بحر العرب
761,538	38,197,937	11,603,265,528.40	سلوشنز
1,288,654	35,499,494	21,578,191,327.40	علم
510,567	230,593,342	5,067,452,563.13	تولي
3,291,116	1,243,463,522	49,397,477,351.27	الإجمالي
الصفقات المنفذة	الاسهم المتداولة	قيمة الاسهم المتداولة	الاتصالات
1,958,188	904,543,165	36,145,632,846.50	اس تي سي
703,435	251,248,925	10,938,839,639.50	إتحاد إتصالات
832,748	948,755,088	12,817,643,091.68	زين السعودية
1,450,742	248,541,050	25,916,951,428.50	عذيب للإتصالات
4,945,113	2,353,088,228	85,819,067,006.18	الإجمالي
الصفقات المنفذة	الاسهم المتداولة	قيمة الاسهم المتداولة	المرافق العامة
280,422	57,413,301	3,563,634,451.20	الغاز
208,035	18,949,915	2,885,286,845.20	الخريف
684,770	71,821,546	13,340,949,448.20	أكوا باور
1,362,916	362,267,733	22,431,158,231.25	مرافق
535,318	233,898,058	4,890,598,017.84	كهرباء السعودية
3,071,461	744,350,553	47,111,626,993.69	الإجمالي
الصفقات المنفذة	الاسهم المتداولة	قيمة الاسهم المتداولة	الصناديق العقارية المتداولة
195,642	56,647,222	508,354,020.20	الرياض ريت
103,256	29,700,572	542,650,082.68	الجزيرة ريت
73,110	20,412,695	144,203,285.44	جدوى ريت الحرمين
104,633	21,540,852	240,153,676.72	تعليم ريت
58,953	16,584,295	148,981,503.93	المعذر ريت
106,420	29,032,075	204,927,544.54	مشاركة ريت
144,619	42,086,088	289,012,344.64	ملكية ريت
58,881	24,587,370	129,102,747.45	سيكو السعودية ريت
119,408	29,933,017	267,872,510.77	الأهلي ريت 1
179,357	38,773,592	355,648,089.53	ديارية ريت
280,151	84,682,004	757,081,349.18	الراجحي ريت
95,896	41,677,552	525,851,401.56	جدوى ريت السعودية
185,204	48,117,744	429,786,522.25	سدكو كابيتال ريت
88,275	43,519,542	215,295,804.94	الإلتزام ريت للتجزئة
55,899	24,588,699	122,508,166.98	ميفك ريت
100,428	29,276,654	274,697,498.24	بنيان ريت
129,930	57,963,823	386,057,665.43	الخبير ريت
109,094	29,868,846	272,233,199.23	الإلتزام ريت الفندقي
2,189,156	668,992,642	5,814,417,413.71	الإجمالي
الصفقات المنفذة	الاسهم المتداولة	قيمة الاسهم المتداولة	إدارة وتطوير العقارات
239,313	192,212,722	2,605,865,283.74	العقارية
128,932	55,998,264	1,563,131,762.62	طيبة
143,465	42,284,552	2,939,802,690.70	مكة
173,302	60,009,881	1,196,434,272.22	التعمير
533,468	496,825,940	4,243,921,769.71	إعمار
149,269	32,245,457	821,587,623.86	البحر الأحمر
723,817	693,937,732	15,721,809,679.10	جيل عمر
888,516	1,460,509,795	21,749,194,812.26	دار الأركان
190,280	90,286,595	1,253,931,509.96	مدينة المعرفة
81,680	34,488,189	718,642,940.87	الأندلس
392,928	252,565,903	5,256,348,442.58	سينوي ستترز
363,644	375,137,367	3,389,266,675.21	رتال
72,675	15,615,006	717,741,989.15	سمو ***
4,081,289	3,802,117,403	62,177,679,451.98	الإجمالي
94,015,162	83,030,951,676	1,333,121,934,538.42	إجمالي السوق

* معلقة من التداول

** إلغاء إدراج

*** نقلت الشركة من السوق الموازية (تمو) إلى السوق الرئيسية

(إعادة تصنيف على معيار العنصر للقطاعات (GICS))

القيمة السوقية للأسهم المصدرة كما في 2023/12/31

النسبة للسوق	النسبة للقطاع	القيمة السوقية بالريال	سعر الاغلاق	عدد الاسهم المصدرة	الطاقة
0.01	0.02	1,395,000,000.00	93.00	15,000,000	الصافي
70.93	98.86	7,986,000,000,000.00	33.00	242,000,000,000	أرامكو السعودية
0.15	0.21	17,278,140,000.00	10.34	1,671,000,000.00	بترو رابع
0.15	0.21	16,999,000,000.00	191.00	89,000,000.00	الحفر العربية
0.24	0.34	27,097,500,312.00	24.00	1,129,062,513.00	أديس
0.14	0.20	16,286,484,375.00	22.06	738,281,250.00	البحري
0.12	0.16	13,305,000,000.00	177.40	75,000,000.00	الدرسي
71.75	100.00	8,078,361,124,687.00	-	245,717,343,763	الإجمالي
النسبة للسوق	النسبة للقطاع	القيمة السوقية بالريال	سعر الاغلاق	عدد الاسهم المصدرة	المواد الاساسية
0.01	0.10	709,979,179.68	15.28	46,464,606	تكوين
0.02	0.33	2,299,999,977.00	34.50	66,666,666	ميكو
0.01	0.13	913,000,000.00	33.20	27,500,000	بي سي أي
1.59	25.50	179,235,600,414.90	48.55	3,691,773,438	معدان
0.01	0.12	839,592,000.00	29.90	28,080,000	أسلاك
0.01	0.18	1,256,792,000.00	24.74	50,800,000	اليامة للحميد
0.02	0.26	1,851,300,000.00	36.30	51,000,000	أنابيب السعودية
0.02	0.37	2,567,250,000.00	81.50	31,500,000	أنابيب الشرق
0.05	0.74	5,202,000,000.00	57.80	90,000,000	أماك
0.01	0.19	1,362,507,432.60	20.20	67,450,863	كيمانول
2.22	35.64	250,500,000,000.00	83.50	3,000,000,000	سابك
0.58	9.36	65,788,092,832.80	138.20	476,035,404	سابك للمغذيات الزراعية
0.07	1.18	8,281,157,375.08	12.38	668,914,166	التصنيع
0.01	0.11	742,266,674.48	23.44	31,666,667	جيسكو
0.01	0.19	1,316,000,000.00	40.00	32,900,000	زجاج
0.02	0.40	2,792,220,000.00	40.35	69,200,000	الليجن
0.01	0.09	630,200,000.00	54.80	11,500,000	فيكو
0.01	0.18	1,276,000,000.00	127.60	10,000,000	أنابيب
0.01	0.11	754,992,000.00	32.10	23,520,000	نماء للكيماويات
0.01	0.10	703,044,000.00	19.86	35,400,000	معدنية
0.22	3.49	24,502,500,000.00	145.20	168,750,000	لوريف
0.01	0.22	1,575,000,000.00	26.25	60,000,000	الزامل للصناعة
0.15	2.38	16,756,560,000.00	22.20	754,800,000	المجموعة السعودية
0.19	3.05	21,403,125,000.00	38.05	562,500,000	ينساب
0.01	0.21	1,494,595,000.00	44.35	33,700,000	صناعة الورق
0.22	3.55	24,969,999,954.60	34.05	733,333,332	سكيم العالمية
0.09	1.45	10,166,000,000.00	39.10	260,000,000	المتقدمة
0.15	2.34	16,440,000,000.00	10.96	1,500,000,000	كيان السعودية
0.01	0.10	717,000,000.00	47.80	15,000,000	الفخارية
0.01	0.17	1,188,506,000.00	12.14	97,900,000	أسمنت حائل
0.02	0.28	1,941,400,000.00	11.42	170,000,000	أسمنت نجران
0.03	0.41	2,903,600,000.00	20.74	140,000,000	أسمنت المدينة
0.02	0.27	1,897,200,000.00	10.54	180,000,000	أسمنت الشمالية
0.01	0.13	936,100,000.00	17.02	55,000,000	أسمنت ام القرى
0.01	0.12	831,375,000.00	36.95	22,500,000	الواحة
0.01	0.09	601,277,040.00	2.66	226,044,000	الكثري
0.03	0.49	3,445,000,000.00	34.45	100,000,000	أسمنت العربية
0.06	0.98	6,915,375,000.00	34.15	202,500,000	أسمنت اليامة
0.07	1.15	8,047,800,000.00	52.60	153,000,000	أسمنت السعودية
0.05	0.82	5,733,000,000.00	63.70	90,000,000	أسمنت القصيم
0.05	0.85	5,957,000,000.00	42.55	140,000,000	أسمنت الجنوب
0.05	0.77	5,425,875,000.00	34.45	157,500,000	أسمنت ينبع
0.03	0.47	3,276,600,000.00	38.10	86,000,000	أسمنت الشرقية
0.01	0.17	1,224,000,000.00	13.60	90,000,000	أسمنت تبوك
0.01	0.19	1,319,618,000.00	12.14	108,700,000	أسمنت الجوف
0.04	0.58	4,104,000,000.00	34.20	120,000,000	أسمنت الرياض
6.24	100.00	702,794,499,881.14	-	14,737,599,142	الإجمالي
النسبة للسوق	النسبة للقطاع	القيمة السوقية بالريال	سعر الاغلاق	عدد الاسهم المصدرة	السلع الرسامية
0.09	26.63	10,656,000,000.00	133.20	80,000,000	أسرا الصناعية
0.01	3.37	1,348,123,530.00	27.95	48,233,400	شاكز
0.02	6.84	2,736,000,000.00	45.60	60,000,000	بوان
0.03	7.99	3,195,000,000.00	2.84	1,125,000,000	الصناعات الكهربائية
0.02	5.51	2,204,000,000.00	27.55	80,000,000	الخرف السعودي
0.00	0.95	381,690,223.20	57.20	6,672,906	الكابلات السعودية *
0.01	1.49	595,980,000.00	60.20	9,900,000	لمائتيت
0.02	4.40	1,758,541,620.00	27.50	63,946,968	البابطين
0.01	2.23	893,600,000.00	22.34	40,000,000	مسك
0.01	3.18	1,272,000,000.00	2.12	600,000,000	بانك
0.00	1.37	550,152,000.00	28.30	19,440,000	صادرات
0.00	1.33	531,000,000.00	44.25	12,000,000	العمران
0.12	34.71	13,890,000,000.00	92.60	150,000,000	كابلات الرياض
0.36	100.00	40,012,087,373.20	-	2,295,193,274	الإجمالي
النسبة للسوق	النسبة للقطاع	القيمة السوقية بالريال	سعر الاغلاق	عدد الاسهم المصدرة	الخدمات التجارية والمهنية
0.03	21.31	3,776,250,000.00	79.50	47,500,000	مهارة
0.00	3.17	561,750,000.00	3.21	175,000,000	صدر
0.02	10.56	1,872,000,000.00	124.80	15,000,000	الموارد
0.01	5.27	933,600,000.00	15.56	60,000,000	طباعة وتغليف
0.09	59.69	10,578,000,000.00	129.00	82,000,000	كثريون
0.16	100.00	17,721,600,000.00	-	379,500,000	الإجمالي
النسبة للسوق	النسبة للقطاع	القيمة السوقية بالريال	سعر الاغلاق	عدد الاسهم المصدرة	النفط
0.02	6.05	2,505,120,000.00	30.70	81,600,000	سيسكو القابضة
0.06	16.42	6,796,200,000.00	36.15	188,000,000	الخدمات الأرضية
0.02	6.26	2,592,500,000.00	20.74	125,000,000	سابكو
0.05	13.58	5,622,166,772.00	79.00	71,166,668	بديت السعودية
0.03	6.83	2,829,400,000.00	65.80	43,000,000	ذيب
0.05	13.29	5,500,000,000.00	100.00	55,000,000	لوي
0.14	37.57	15,552,000,000.00	194.40	80,000,000	سالي
0.37	100.00	41,397,386,772.00	-	643,766,668	الإجمالي
النسبة للسوق	النسبة للقطاع	القيمة السوقية بالريال	سعر الاغلاق	عدد الاسهم المصدرة	السلع طويلة الاجل
0.01	11.16	672,363,471.70	61.70	10,897,301	نسيج
0.00	7.54	454,400,000.00	11.36	40,000,000	صديق
0.01	22.49	1,355,250,000.00	16.68	81,250,000	العمد للطيف
0.01	13.55	816,500,000.00	14.20	57,500,000	لازودي
0.02	31.13	1,876,000,000.00	4.69	400,000,000	الأصيل
0.01	14.14	852,500,000.00	3.10	275,000,000	مجموعة فتيحي
0.05	100.00	6,027,013,471.70	-	864,647,301	الإجمالي

القيمة السوقية للأسهم المصدرة كما في 2023/12/31

النسبة للسوق	النسبة للقطاع	القيمة السوقية بالريال	سعر الاغلاق	عدد الاسهم المصدرة	الخدمات الاستهلاكية
0.07	12.96	8,100,000,000.00	27.00	300,000,000	سيرا
0.01	1.15	718,200,000.00	2.28	315,000,000	مجموعة الحكير
0.09	17.04	10,654,775,627.40	203.40	52,383,361	وقت الباقية
0.01	1.11	693,883,476.00	0.60	1,156,472,460	شمس
0.01	2.67	1,670,500,000.00	25.70	65,000,000	الخليج للتدريب
0.05	8.13	5,082,600,000.00	118.20	43,000,000	الوطنية للتعليم
0.03	4.83	3,021,862,037.00	71.80	42,087,215	عطاء
0.02	3.35	2,095,632,000.00	32.40	64,680,000	هرق للأغذية
0.00	0.68	426,828,609.00	27.00	15,808,467	ريدان
0.00	0.65	408,000,000.00	136.00	3,000,000	التطويرية الغذائية
0.02	3.91	2,442,900,000.00	95.80	25,500,000	الامار
0.24	43.52	27,208,334,913.00	3.23	8,423,633,100	أمريكانا
0.56	100.00	62,523,516,662.40	-	10,506,564,603	الإجمالي
النسبة للسوق	النسبة للقطاع	القيمة السوقية بالريال	سعر الاغلاق	عدد الاسهم المصدرة	الإعلام والترفيه
0.01	2.54	671,200,000.00	16.78	40,000,000	تهامة
0.11	45.59	12,050,000,000.00	241.00	50,000,000	العربية
0.12	51.87	13,712,000,000.00	171.40	80,000,000	المرحبات والإعلام
0.23	100.00	26,433,200,000.00	-	170,000,000	الإجمالي
النسبة للسوق	النسبة للقطاع	القيمة السوقية بالريال	سعر الاغلاق	عدد الاسهم المصدرة	تجزئة وتوزيع السلع الكمالية
0.06	18.85	7,176,000,000.00	89.70	80,000,000	إكسترا
0.01	3.66	1,393,200,000.00	38.70	36,000,000	سأكو
0.04	11.71	4,458,000,000.00	74.30	60,000,000	ساسكو
0.01	1.73	658,125,000.00	65.00	10,125,000	بأعظم
0.17	49.10	18,696,000,000.00	15.58	1,200,000,000	جرير
0.01	1.55	592,000,000.00	29.60	20,000,000	أبو معطي
0.03	8.10	3,083,500,000.00	8.81	350,000,000	السيف غاليري
0.02	5.31	2,022,184,813.76	17.62	114,766,448	سينوي ريتيل
0.34	100.00	38,079,009,813.76	-	1,870,891,448	الإجمالي
النسبة للسوق	النسبة للقطاع	القيمة السوقية بالريال	سعر الاغلاق	عدد الاسهم المصدرة	تجزئة وتوزيع السلع الاستهلاكية
0.11	22.81	11,880,000,000.00	13.20	900,000,000	أسواق ع العنيم
0.01	1.96	1,021,500,000.00	22.70	45,000,000	أسواق المزرعة
0.01	1.10	573,300,000.00	0.91	630,000,000	أنعام القابضة
0.00	0.61	317,000,000.00	12.68	25,000,000	فكار
0.06	13.58	7,075,170,000.00	6.19	1,143,000,000	بن داود
0.04	8.49	4,422,000,000.00	73.70	60,000,000	المنجم
0.08	17.26	8,993,000,000.00	105.80	85,000,000	الدواء
0.16	34.19	17,810,000,000.00	137.00	130,000,000	النهدي
0.46	100.00	52,091,970,000.00	-	3,018,000,000	الإجمالي
النسبة للسوق	النسبة للقطاع	القيمة السوقية بالريال	سعر الاغلاق	عدد الاسهم المصدرة	إنتاج الأغذية
0.18	17.82	19,997,576,615.80	37.45	533,980,684	مجموعة صافولا
0.01	0.87	973,503,965.25	42.05	23,151,105	وفرة
0.10	9.69	10,874,500,000.00	334.60	32,500,000	سادفكو
0.50	49.71	55,800,000,000.00	55.80	1,000,000,000	المراعى
0.02	1.84	2,060,000,000.00	103.00	20,000,000	تنمية
0.01	1.38	1,548,000,000.00	77.40	20,000,000	نقى
0.04	3.71	4,168,050,000.00	75.10	55,500,000	المطاحن الأولى
0.01	1.45	1,632,944,445.88	12.92	126,388,889	سداد القابضة
0.02	1.61	1,803,214,395.00	51.00	35,357,145	حلواني اخوان
0.07	7.48	8,400,674,000.00	27.85	301,640,000	تادك
0.00	0.48	540,000,000.00	18.00	30,000,000	جأكو
0.01	0.60	676,189,842.00	17.26	39,176,700	توبك الزراعية
0.01	0.87	976,000,000.00	24.40	40,000,000	الأسمك
0.00	0.50	558,000,000.00	18.60	30,000,000	الشرقية للتنمية
0.01	1.31	1,470,000,000.00	49.00	30,000,000	الجوف
0.01	0.68	764,000,000.00	15.28	50,000,000	جازادكو
1.00	100.00	112,242,653,263.93	-	2,367,694,523	الإجمالي
النسبة للسوق	النسبة للقطاع	القيمة السوقية بالريال	سعر الاغلاق	عدد الاسهم المصدرة	الرعاية الصحية
0.01	0.74	1,257,926,716.80	15.60	80,636,328	أبان
0.03	2.14	3,642,624,000.00	4.32	843,200,000	الكيميائية
0.20	13.13	22,360,000,000.00	111.80	200,000,000	المواساة
0.15	9.85	16,781,624,318.80	171.80	97,681,166	ذله الصحية
0.07	4.59	7,821,840,000.00	174.40	44,850,000	رعاية
0.08	5.58	9,504,000,000.00	59.40	160,000,000	الحمادي
0.07	4.77	8,127,132,000.00	88.30	92,040,000	السعودي للأمان الصحية
0.88	58.36	99,400,000,000.00	284.00	350,000,000	سليمان الحبيب
0.01	0.84	1,432,500,000.00	47.75	30,000,000	دار العمدات
1.51	100.00	170,327,647,035.60	-	1,898,407,494	الإجمالي
النسبة للسوق	النسبة للقطاع	القيمة السوقية بالريال	سعر الاغلاق	عدد الاسهم المصدرة	الادوية
0.04	36.04	4,536,000,000.00	37.80	120,000,000	الدوائية
0.07	63.96	8,050,000,000.00	115.00	70,000,000	جمجوم فارما
0.11	100.00	12,586,000,000.00	-	190,000,000	الإجمالي
النسبة للسوق	النسبة للقطاع	القيمة السوقية بالريال	سعر الاغلاق	عدد الاسهم المصدرة	البنوك
0.76	8.71	85,500,000,000.00	28.50	3,000,000,000	الرياض
0.14	1.56	15,334,000,000.00	18.70	820,000,000	الجزيرة
0.14	1.63	15,960,000,000.00	15.96	1,000,000,000	الإستثمار
0.43	4.91	48,214,286,680.00	40.00	1,205,357,167	السعودي الفرنسي
0.69	7.93	77,876,712,383.80	37.90	2,054,794,522	الأول
0.34	3.87	37,950,000,000.00	25.30	1,500,000,000	العربي
3.07	35.25	346,000,000,000.00	86.50	4,000,000,000	الراجحي
0.40	4.63	45,450,000,000.00	45.45	1,000,000,000	البلاد
0.69	7.88	77,300,000,000.00	38.65	2,000,000,000	الإماء
2.06	23.63	231,900,000,000.00	38.65	6,000,000,000	الأهلي
8.72	100.00	981,484,999,063.80	-	22,580,151,689	الإجمالي
النسبة للسوق	النسبة للقطاع	القيمة السوقية بالريال	سعر الاغلاق	عدد الاسهم المصدرة	الخدمات المالية
0.20	39.48	22,416,000,000.00	186.80	120,000,000	مجموعة تداول
0.01	2.19	1,241,220,000.00	13.70	90,600,000	أملاك
0.02	3.22	1,826,000,000.00	18.26	100,000,000	سهل
0.02	3.03	1,719,000,000.00	28.65	60,000,000	منظورة
0.02	3.13	1,778,400,000.00	14.82	120,000,000	النايفات
0.01	1.56	884,285,721.36	12.38	71,428,572	مرزة
0.00	0.73	415,800,000.00	0.14	2,970,000,000	الباحة
0.24	46.67	26,497,058,445.00	7.15	3,705,882,300	المملكة
0.50	100.00	56,777,764,166.36	-	7,237,910,872	الإجمالي

القيمة السوقية للأسهم المصدرة كما في 2023/12/31م

النسبة للسوق	النسبة للقطاع	القيمة السوقية بالريال	سعر الإغلاق	عدد الأسهم المصدرة	التأمين
0.17	25.14	19,530,000,000.00	130.20	150,000,000	التعاونية
0.01	1.44	1,122,000,000.00	17.00	66,000,000	جزيرة تكافل
0.01	1.12	871,000,000.00	17.42	50,000,000	ملاذ للتأمين
0.01	1.95	1,512,000,000.00	14.40	105,000,000	ميدغلف للتأمين
0.01	1.34	1,038,000,000.00	17.30	60,000,000	ألبازا إس إف
0.00	0.50	388,000,000.00	19.40	20,000,000	سلامة
0.01	2.08	1,612,705,842.00	18.96	85,058,325	ولاد
0.01	1.89	1,465,408,816.20	18.36	79,815,295	الذراع العربي
0.00	0.58	450,600,000.00	15.02	30,000,000	سابكو
0.01	0.96	745,333,630.72	16.24	45,894,928	إتحاد الخليج الأهلية
0.00	0.51	399,834,000.00	13.74	29,100,000	أسيج
0.01	1.03	803,480,000.00	15.16	53,000,000	التأمين العربية
0.01	1.07	828,000,000.00	18.40	45,000,000	الاتحاد
0.00	0.46	353,500,000.00	25.25	14,000,000	الضفر للتأمين
0.00	0.45	349,600,000.00	8.74	40,000,000	المتحد للتأمين
0.01	2.13	1,657,260,000.00	18.60	89,100,000	الإعادة السعودية
0.28	41.20	32,010,000,000.00	213.40	150,000,000	بوا العربية
0.06	9.14	7,100,000,000.00	71.00	100,000,000	تكافل الراجحي
0.01	0.97	750,000,000.00	25.00	30,000,000	نشب
0.01	1.78	1,380,750,000.00	26.30	52,500,000	جي أي جي
0.00	0.51	395,000,000.00	7.90	50,000,000	الخليجية العامة
0.01	0.74	574,200,000.00	19.14	30,000,000	بروج للتأمين
0.01	0.91	707,200,000.00	17.68	40,000,000	ليفا
0.01	0.94	730,400,000.00	18.26	40,000,000	الوطنية
0.00	0.72	562,440,000.00	13.08	43,000,000	أمانة للتأمين
0.00	0.45	351,900,000.00	15.30	23,000,000	عناية
0.69	100.00	77,688,612,288.92	-	1,520,468,548	الإجمالي
النسبة للسوق	النسبة للقطاع	القيمة السوقية بالريال	سعر الإغلاق	عدد الأسهم المصدرة	التطبيقات وخدمات التقنية
0.04	3.53	4,080,000,000.00	136.00	30,000,000	ام أي اس
0.01	0.61	702,000,000.00	7.02	100,000,000	بحر العرب
0.37	36.30	41,976,000,000.00	349.80	120,000,000	سولستر
0.58	56.38	65,200,000,000.00	815.00	80,000,000	علم
0.03	3.18	3,681,000,000.00	24.54	150,000,000	توق
1.03	100.00	115,639,000,000.00	-	480,000,000	الإجمالي
النسبة للسوق	النسبة للقطاع	القيمة السوقية بالريال	سعر الإغلاق	عدد الأسهم المصدرة	الاتصالات
1.79	79.54	202,000,000,000.00	40.40	5,000,000,000	اس تي سي
0.34	14.87	37,768,500,000.00	49.05	770,000,000	إتحاد اتصالات
0.11	4.98	12,654,106,784.00	14.08	898,729,175	زين السعودية
0.01	0.60	1,526,383,040.00	169.60	8,999,900	عليب للاتصالات
2.26	100.00	253,948,989,824.00	-	6,677,729,075	الإجمالي
النسبة للسوق	النسبة للقطاع	القيمة السوقية بالريال	سعر الإغلاق	عدد الأسهم المصدرة	المراقف العامة
0.05	1.74	5,100,000,000.00	68.00	75,000,000	الغاز
0.04	1.65	4,840,000,000.00	193.60	25,000,000	الخريف
1.67	64.10	187,892,630,353.00	257.00	731,099,729	أكوا باور
0.14	5.53	16,200,000,000.00	64.80	250,000,000	مراقف
0.70	26.98	79,081,950,608.70	18.98	4,166,593,815	كهرباء السعودية
2.60	100.00	293,114,580,961.70	-	5,247,693,544	الإجمالي
النسبة للسوق	النسبة للقطاع	القيمة السوقية بالريال	سعر الإغلاق	عدد الأسهم المصدرة	الصناديق العقارية المتداولة
0.01	8.52	1,521,236,314.86	8.86	171,697,101	الرياض ريت
0.00	1.11	198,948,000.00	16.86	11,800,000	الجزيرة ريت
0.00	2.41	429,660,000.00	6.51	66,000,000	جدوى ريت الحرمين
0.01	3.23	577,320,000.00	11.32	51,000,000	تعليم ريت
0.01	3.21	572,582,100.00	9.33	61,370,000	المعلم ريت
0.00	2.85	509,520,000.00	5.79	88,000,000	عشائرة ريت
0.01	3.52	627,784,269.75	6.05	103,765,995	ملكية ريت
0.00	1.46	260,442,000.00	4.55	57,240,000	سيكو السعودية ريت
0.01	6.97	1,244,375,000.00	9.05	137,500,000	الأهلي ريت 1
0.01	4.97	886,933,038.75	8.25	107,507,035	ذرية ريت
0.02	13.71	2,447,394,582.24	8.88	275,607,498	الراجحي ريت
0.02	14.00	2,499,231,119.00	13.40	186,509,785	جدوى ريت السعودية
0.02	9.55	1,704,933,329.28	9.12	186,944,444	سدكو كابيتال ريت
0.00	3.10	553,420,000.00	4.69	118,000,000	الإيما ريت للنجدة
0.00	2.03	361,987,392.00	4.94	73,276,800	ميفك ريت
0.01	8.94	1,596,234,780.00	9.80	162,881,100	بنياك ريت
0.01	4.87	868,614,503.68	6.16	141,008,848	الخير ريت
0.01	5.54	988,400,349.00	9.69	102,002,100	الإيما ريت الفندقي
0.16	100.00	17,849,016,778.56	-	2,102,110,706	الإجمالي
النسبة للسوق	النسبة للقطاع	القيمة السوقية بالريال	سعر الإغلاق	عدد الأسهم المصدرة	إدارة وتطوير العقارات
0.05	5.85	5,977,500,000.00	15.94	375,000,000	العقارية
0.06	6.82	6,967,237,670.25	26.75	260,457,483	طيبة
0.11	11.98	12,245,846,630.00	74.30	164,816,240	مكة
0.03	3.67	3,754,666,650.24	21.12	177,777,777	التعمير
0.08	8.81	9,010,000,005.30	7.95	1,133,333,334	إعمار
0.01	0.70	716,555,280.00	23.70	30,234,400	البحر الأحمر
0.23	25.30	25,861,565,228.80	22.40	1,154,534,162	جبل عمر
0.14	15.00	15,336,000,000.00	14.20	1,080,000,000	دار الأركان
0.04	4.65	4,756,986,000.00	14.02	339,300,000	مدينة المعرفة
0.02	1.82	1,862,933,326.68	19.96	93,333,333	الأندلس
0.09	9.66	9,870,500,000.00	20.78	475,000,000	سينوي سترز
0.04	4.17	4,260,000,000.00	8.52	500,000,000	زتل
0.01	1.56	1,599,375,000.00	42.65	37,500,000	سمو
0.91	100.00	102,219,165,793.27	-	5,821,286,729	الإجمالي
100.00	-	11,259,319,837,837.30	-	336,326,959,379	اجمالي السوق

المؤشرات المالية - 2023/12/31م

الشركة	سعر الإغلاق	الأهم المعدلة (مليون)	صافي الدخل (مليون)	حقوق المساهمين (مليون)	القيمة السوقية (مليون)	العائد على سهم	السعر للعائد	القيمة الدفترية	السعر/القيمة الدفترية
المنفصل	93.00	15.00	13.69	452.96	1,395.00	0.91	101.90	30.20	3.08
أزتكو السعودية	33.00	242,000.00	469,760.00	1,545,160.00	7,986,000.00	1.94	17.00	6.38	5.17
مؤثرية	10.34	1,671.00	-5,116.00	11,950.00	17,278.14	-0.36	(-)	7.15	1.45
البنك العمومي	80.00	553.00	6,012.00	16,990.00	62,777.00	6.27	30.26	67.55	2.83
أبنيو	24.00	1,179.06	377.33	2,600.00	27,097.49	0.33	71.81	20.30	10.42
الجري	22.06	738.28	1,790.33	11,453.07	16,286.48	2.42	9.10	15.51	1.42
الرياض	177.40	75.00	280.10	1,167.70	13,305.00	3.73	17.05	15.57	11.39
اجمالي الطاقة	-	245,717.34	407,603.45	1,578,795.73	8,078,361.11	1.90	8.43	8.43	5.23
كوكو	15.28	46.46	-199.20	341.10	709.97	-4.29	(-)	7.34	2.08
سككو	34.50	66.67	-26.24	1,108.30	2,299.98	-0.39	(-)	16.62	2.08
ري سي أي	33.20	27.50	20.35	577.97	913.00	0.74	44.86	21.02	1.58
سعادان	48.55	3,691.77	1,703.40	45,758.07	179,235.58	0.46	105.22	12.39	3.92
السلام	29.90	28.08	391.50	839.59	839.59	0.44	35.58	13.94	2.14
الرياض للمهندسين	84.74	50.80	539.38	1,256.79	1,256.79	-0.01	(-)	10.62	2.33
أثنيب السعودية	36.30	51.00	142.88	1,851.30	666.41	0.25	13.07	18.07	2.78
أثنيب الشرق	81.50	31.50	86.70	2,567.25	2,567.25	2.75	29.61	18.62	4.38
اماد	57.80	90.00	70.16	5,202.00	5,202.00	0.78	74.14	13.47	4.29
كهرباوان	20.20	67.45	-99.57	1,137.99	1,362.49	-1.48	(-)	16.87	1.20
سعادان للرياضية	138.20	3,000.00	-750.00	173,900.00	250,500.00	-0.25	(-)	57.97	1.44
التصنيع	12.38	668.91	234.80	9,651.20	65,788.04	10.19	13.57	36.85	3.75
جيسكو	23.44	31.67	1.36	430.28	742.25	0.35	545.77	13.59	1.73
شجاج	40.00	32.90	33.40	696.90	1,316.00	1.02	39.40	21.18	1.89
الجنون	40.35	69.20	2,668.99	2,792.22	3,978.35	0.11	378.35	1.05	1.05
المبارك	54.80	11.50	136.90	630.20	1,011.99	1.01	54.52	41.60	4.60
أثنيب	127.60	10.00	107.80	1,276.00	1,276.00	10.78	11.84	20.64	6.18
شما لتكهرباوان	32.10	23.52	-112.72	754.99	754.99	-4.79	(-)	12.37	2.60
معدنية	19.86	35.40	-32.58	703.04	703.04	-0.92	(-)	8.39	2.37
بوريف	145.20	168.75	2,004.14	4,647.75	24,502.50	11.88	12.23	27.54	5.27
الأحزاب للتنمية	60.00	60.00	-306.67	530.38	1,575.00	-5.51	(-)	8.84	2.97
المجموعة السعودية	22.20	754.80	-196.00	10,411.00	16,756.56	-0.26	(-)	13.79	1.61
بنساي	38.05	562.50	-600.00	12,349.60	21,403.13	-1.07	(-)	21.95	1.73
سكة الحديد	44.35	33.70	58.45	453.16	1,494.60	1.73	25.57	13.50	1.57
مجموعة العمالية	37.00	733.33	1,495.30	15,907.90	24,969.99	2.04	21.69	3.20	3.20
الشمسية	205.00	142.00	3,207.00	10,165.00	10,165.00	0.51	12.13	3.17	3.17
كيان السعودية	10.96	1,500.00	-2,305.49	14,023.58	16,440.00	-1.54	(-)	9.35	1.17
الغفارية	15.00	47.00	-5.60	717.00	717.00	-0.37	(-)	17.45	2.74
استثمرت حائل	11.14	97.90	43.70	1,022.61	1,188.51	0.45	27.20	1.16	1.16
استثمرت نجران	12.42	170.00	93.69	1,998.33	1,941.40	0.59	19.47	0.97	0.97
الاستثمار المدنية	20.74	140.00	1,749.68	2,903.60	2,903.60	0.74	27.91	1.66	1.66
الاستثمار المالية	10.54	180.00	101.43	2,248.23	1,897.20	0.56	18.70	0.84	0.84
استثمرت أم القرى	17.02	55.00	3.74	772.21	936.10	0.07	250.29	1.21	1.21
الوفاة	26.95	22.50	22.33	299.24	831.38	0.99	37.23	0.30	4.78
التكويين	3.66	276.04	8.99	138.47	601.28	0.24	66.88	1.31	4.34
الاستثمار العربية	34.45	100.00	142.00	3,445.00	3,445.00	1.42	25.42	1.36	1.36
الاستثمار الريمانية	34.15	202.50	385.64	4,699.72	6,915.38	1.80	17.93	1.47	1.47
الاستثمار السعودية	52.60	153.00	1,594.86	2,072.90	8,047.80	2.82	18.64	3.88	3.88
الاستثمار المقصود	62.55	90.00	154.12	5,733.00	7,320.20	1.71	37.20	1.59	1.59
الاستثمار الجنون	47.50	140.00	3,208.00	3,208.00	9,577.00	1.31	32.55	1.86	1.86
الاستثمار بنوع	34.45	137.50	2,036.63	5,423.88	5,423.88	0.28	29.21	2.06	2.06
الاستثمار الشرقية	38.10	86.00	201.00	3,276.60	3,276.60	2.34	16.30	1.39	1.39
الاستثمار نيواد	13.00	90.00	42.78	1,224.00	1,224.00	0.48	28.61	0.93	0.93
الاستثمار الجوف	12.14	108.70	95.76	1,208.90	3,119.62	0.88	11.22	1.40	1.40
الاستثمار الرياضي	34.20	120.00	231.42	1,711.83	1,104.00	1.93	17.73	2.09	2.09
اجمالي السوق الاساسية	-	14,737.60	8,543.19	351,501.49	702,794.13	0.58	28.97	13.53	2.13
سوا الرياضيات	139.20	80.00	426.71	1,991.36	10,656.00	5.33	24.97	5.35	5.35
فانكو	27.50	48.23	713.88	1,348.11	1,348.11	1.23	22.72	1.89	1.89
يونان	45.60	60.00	885.16	730.00	2,133.13	2.16	21.13	3.09	3.09
أثنيب	2.84	1,125.00	181.42	3,195.00	3,195.00	0.16	17.61	4.65	4.65
الغرفة السعودية	27.55	80.00	-78.68	1,591.77	2,204.00	-0.98	(-)	19.90	1.38
الكليات السعودية *	57.20	6.67	-	381.64	-	-	-	-	-
المهاتمات	60.20	9.90	-128.87	203.72	595.98	-13.02	(-)	20.58	2.93
الرياضيين	22.34	63.95	128.20	1,758.52	2,000.00	2.00	13.72	1.91	1.91
مسك	27.50	40.00	361.58	893.60	893.60	0.95	23.45	1.44	1.44
بنك	2.12	600.00	458.31	3,272.00	3,272.00	0.20	(-)	2.78	2.78
سعادان	28.30	19.44	-13.93	550.15	550.15	-0.72	(-)	3.69	3.69
العمران	44.25	12.00	-7.55	531.00	531.00	-0.63	(-)	4.92	4.92
كليات الرياض	92.60	150.00	490.86	2,733.58	13,890.00	3.27	28.30	6.11	6.11
اجمالي السوق الاساسية	-	2,295.19	1,212.84	35,349.95	40,012.00	0.93	23.71	15.16	3.47

المؤشرات المالية - 31/12/2023م

السعر/القيمة الدفترية	القيمة الدفترية	السعر للعائد	العائد على السهم	القيمة السوقية (مليون)	حقوق المساهمين (مليون)	صافي الدخل (مليون)	الأشهم المصدرة (مليون)	سعر الإغلاق	الشركة
1.68	16.96	10.53	2.71	85,500.00	50,881.31	8,119.11	3,000.00	28.50	الرياض
1.23	15.19	15.58	1.20	15,334.00	12,456.31	984.40	820.00	18.70	الجزيرة
1.15	13.82	9.59	1.66	15,960.00	13,824.00	1,664.50	1,000.00	15.96	الإستثمار
1.41	28.44	11.72	3.56	48,214.28	34,282.67	4,287.00	1,205.36	40.00	السوقية الفرعية
1.40	27.03	11.92	1.18	77,876.69	55,530.00	5,534.00	2,054.79	37.90	الأول
1.13	22.49	9.68	2.61	37,950.00	33,732.00	3,921.00	1,500.00	25.30	العربي
4.03	21.44	20.53	4.21	346,000.00	85,779.59	16,854.00	4,000.00	86.50	الراجحي
3.11	14.61	19.75	2.30	45,450.00	14,612.60	2,301.70	1,000.00	45.45	البلاد
2.72	14.23	17.65	2.19	77,300.00	28,460.42	4,379.20	2,000.00	38.65	الإمام
1.51	25.52	11.70	3.30	231,900.00	153,132.89	19,813.00	6,000.00	38.65	الأهلي
2.03	21.38	14.25	3.05	981,484.97	482,700.79	68,867.91	22,580.15	-	إجمالي البنوك
7.27	25.68	63.05	2.96	22,416.00	3,082.00	355.50	120.00	186.80	مجموعة تداول
1.04	13.11	31.90	0.43	1,241.22	1,187.94	38.91	90.60	13.70	أملآل
1.09	16.68	71.16	0.26	1,826.00	1,668.25	25.66	100.00	18.26	سهل
1.79	16.04	13.12	2.18	1,719.00	962.45	131.02	60.00	28.65	منظورة
1.31	11.35	16.32	0.91	1,778.40	1,361.54	109.00	120.00	14.82	التبنيات
1.05	11.77	17.60	0.70	884.28	840.47	50.23	71.43	12.38	مرفة
1.95	0.07	(س)	0.00	415.80	213.09	-0.85	2,970.00	0.14	البحر
0.86	8.35	23.95	0.30	26,497.06	30,943.15	1,106.47	3,705.88	7.15	المملكة
1.41	5.56	31.02	0.25	56,777.56	40,258.89	1,815.94	7,237.91	-	إجمالي الخدمات المالية
5.53	23.56	28.01	4.65	19,530.00	3,534.31	697.25	150.00	130.20	التعاونية
1.20	14.15	13.23	0.73	1,122.00	933.69	48.31	66.00	17.00	جزيرة تكافل
2.27	7.66	20.71	0.84	871.00	382.94	42.05	50.00	17.42	ملاذ للتأمين
1.80	8.01	(س)	-0.05	1,512.00	840.73	-5.60	105.00	14.40	ميدلفيلد للتأمين
1.36	12.76	25.55	0.68	1,038.00	765.82	40.62	60.00	17.30	إماتيز إس إف
3.73	5.20	7.54	2.57	388.00	103.97	51.48	20.00	19.40	سلامة
1.32	14.33	11.45	1.66	1,612.70	1,219.03	140.84	85.06	18.96	ولاء
1.19	15.39	24.75	0.74	1,465.40	1,228.53	59.21	79.82	18.36	الدعوي
1.53	9.80	5.72	2.62	450.60	294.01	78.72	30.00	15.02	سكي
1.48	10.99	64.80	2.39	745.32	508.47	109.62	45.89	16.24	مركز الخليج لأهلية
1.70	8.09	5.87	2.34	399.83	235.31	68.08	29.10	13.74	أسبح
1.47	10.30	11.29	1.34	803.48	546.08	71.18	53.00	15.16	التأمين العربية
1.29	14.32	8.32	2.21	828.00	644.33	99.53	60.00	18.40	الاتحاد
1.88	13.46	9.05	2.79	353.50	188.44	39.07	14.00	25.25	الصقر للتأمين
1.42	6.17	(س)	-0.13	349.60	246.71	-5.35	40.00	8.74	المحدثة للتأمين
1.47	12.63	12.89	1.44	1,657.26	1,125.58	128.57	89.10	18.60	الإعانة السعودية
7.08	30.15	26.39	8.09	32,010.00	4,523.06	1,213.12	150.00	213.40	بويا العربية
4.44	16.00	30.33	2.34	7,100.00	1,599.90	234.11	100.00	71.00	تكافل الراجحي
1.83	13.70	24.11	1.04	750.00	410.85	31.11	30.00	25.00	نشب
1.36	19.28	10.06	2.61	1,380.75	1,012.24	137.22	52.50	26.30	صى أى س
1.34	5.89	(س)	-0.98	395.00	294.26	-48.81	50.00	7.90	المليحة العامة
1.33	14.38	20.06	0.95	574.20	431.46	28.63	30.00	19.14	بروج للتأمين
1.86	9.49	52.62	0.34	707.20	375.76	13.44	40.00	17.68	ليانا
1.61	11.33	9.46	1.93	730.40	453.37	77.21	40.00	18.26	الوطنية
2.02	6.48	22.79	0.57	562.44	278.60	24.68	43.00	13.08	لمانة للتأمين
1.88	8.15	9.61	1.59	351.90	187.40	36.63	23.00	15.30	عناية
3.47	14.71	21.73	2.24	77,688.59	22,364.85	3,410.92	1,520.47	-	إجمالي التأمين
12.87	10.57	53.69	2.53	4,080.00	317.12	75.99	30.00	136.00	ام آر إس
5.91	1.19	(س)	-0.20	702.00	118.80	-20.40	100.00	7.02	بحر العربي
13.22	26.46	34.18	10.23	41,976.00	3,175.00	1,228.00	120.00	349.80	سلشتر
17.96	45.39	52.54	15.51	65,200.00	3,631.00	1,241.00	80.00	815.00	علم
10.70	2.29	26.88	0.91	3,681.00	343.92	136.95	150.00	24.54	نوي
15.24	15.80	42.86	5.54	115,639.00	7,585.84	2,661.54	480.00	-	إجمالي التطبيقات وخدمات التقنية

المؤشرات المالية - 2023/12/31م

الشركة	سعر الإغلاق	الأهمب المصدرة (مليون)	صافي الدخل (مليون)	حقوق المساهمين (مليون)	القيمة السوقية (مليون)	العائد على السهم	السعر للعائد	القيمة الدفترية	السعر/القيمة الدفترية
أس تي سي	40.40	5,000.00	13,778.00	78,839.00	202,000.00	2.76	14.66	15.77	2.56
إعمار العقارات	49.05	770.00	2,092.00	16,913.00	37,768.50	2.72	18.05	21.96	2.23
زين السعودية	14.08	898.73	1,222.00	10,344.00	12,654.40	1.36	10.36	11.51	1.22
الهياب للإنصات	169.60	9.00	137.99	216.57	1,526.40	15.33	11.06	24.06	7.05
إجمالي الإصلاات	-	6,677.73	17,429.99	106,312.57	253,949.00	2.59	14.74	15.92	2.39
الغاز	68.00	75.00	239.40	1,832.70	5,100.00	3.19	21.30	24.44	2.78
الخراف	193.60	25.00	138.01	507.91	4,840.00	5.52	35.07	20.32	9.53
أكوا باور	257.00	731.10	1,738.69	21,668.74	187,892.70	2.38	108.07	29.64	8.67
مرفأق	64.80	250.00	585.38	8,165.86	16,200.00	2.34	27.67	32.66	1.98
كهرباء السعودية	18.98	4,166.59	12,081.00	260,921.00	79,081.88	2.90	6.55	62.62	0.30
إجمالي المرافق العامة	-	5,247.69	14,782.48	299,096.21	293,114.58	2.82	19.83	55.85	1.00
الربانر ريت	8.86	171.70	69.82	1,959.25	1,521.24	0.41	21.79	11.41	0.78
الجزيرة ريت	16.86	11.80	6.11	87.84	198.95	0.52	32.56	7.44	2.26
جدوى ريت الحرمين	6.51	66.00	-5.04	488.23	429.66	-0.08	(س)	7.40	0.88
تعليم ريت	11.32	51.00	32.33	546.00	577.32	0.63	17.86	10.71	1.06
المعذر ريت	9.33	61.37	51.86	514.12	572.58	0.85	11.04	8.38	1.11
مشاركة ريت	5.79	88.00	1.27	799.90	509.52	0.01	401.20	9.09	0.64
ملكية ريت	6.05	103.77	-35.98	807.65	627.78	-0.35	(س)	7.78	0.78
سيكو السعودية ريت	4.55	57.24	-96.46	361.96	260.44	-1.69	(س)	6.32	0.72
الأهل ريت 1	9.05	137.50	44.24	1,253.81	1,244.38	0.32	28.13	9.12	0.99
دولية ريت	8.25	107.51	-4.53	852.68	886.93	-0.04	(س)	7.93	1.04
الراجحي ريت	8.88	275.61	8.02	1,186.86	2,447.39	0.03	305.16	4.31	2.06
جدوى ريت السعودية	13.40	186.51	82.96	1,746.37	2,499.22	0.44	30.13	9.36	1.43
سدكو كاتال ريت	9.12	186.94	-44.35	1,556.86	1,704.93	-0.24	(س)	8.33	1.10
الإتماء ريت للتجزئة	4.69	118.00	-13.78	884.02	553.42	-0.12	(س)	7.49	0.63
ميفاق ريت	4.94	73.28	25.96	361.98	361.98	0.35	13.94	7.34	0.67
بنفا ريت	9.80	162.88	87.18	1,370.78	1,596.23	0.54	18.31	8.42	1.16
الخير ريت	6.16	141.01	34.37	1,197.07	868.61	0.24	25.27	8.49	0.73
الإتماء ريت الخفأق	9.69	102.00	71.81	1,023.29	988.40	0.70	13.76	10.03	0.97
إجمالي الصناديق العقارية المتداولة	-	2,102.11	315.79	17,174.30	17,848.98	0.15	25.95	8.17	1.04
العقارية	15.94	375.00	-6.60	4,564.00	5,977.50	-0.02	(س)	12.17	1.31
طبية	26.75	260.46	185.45	3,932.07	6,967.31	0.71	37.57	15.10	1.77
مكة	74.30	164.82	302.00	4,115.00	12,245.83	1.83	40.55	24.97	2.98
التعمير	21.12	160.67	2,231.00	3,754.65	3,754.65	0.90	23.37	12.55	1.68
إعمار	7.95	1,133.33	-580.00	6,614.00	9,010.00	-0.51	(س)	5.84	1.36
البحر الأحمر	23.70	30.33	-128.70	38.90	716.55	-4.26	(س)	1.29	18.42
حبل عمر	22.40	1,154.53	43.10	12,927.98	25,861.56	0.04	600.04	11.19	2.30
دار الأركان	14.20	1,080.00	464.73	20,100.62	15,336.00	0.43	33.00	18.61	0.76
مدينة المعرفة	14.02	339.30	-32.53	3,042.58	4,756.99	-0.10	(س)	8.97	1.56
الأندلس	19.96	93.33	46.58	1,068.89	1,862.93	0.50	39.99	11.45	1.74
سدنوه سنتر	20.78	475.00	1,474.40	13,829.90	9,870.50	3.10	6.69	29.12	0.71
ريال	8.52	500.00	208.44	688.55	4,260.00	0.42	20.44	1.38	6.19
سومو	42.65	37.50	104.31	531.28	1,599.38	2.78	15.33	14.17	3.01
إجمالي إدارة وتطوير العقارات	-	5,821.29	2,241.85	73,679.77	102,219.18	0.39	27.35	12.66	1.39
إجمالي السوق	-	336,326.94	604,091.51	3,088,326.64	11,250,319.22	1.80	17.63	9.18	3.65

البيانات التي لم يُعلن صافي الدخل، والبيانات الخاصة (المرئية أريأق)، غير مشمولة في حساب نسبة السعر العائد للقطاعات والسوق.
 من: المؤشر سالب لأن الشركة سجلت خسائر وفقاً للبيانات المالية لأربع أريأق (تتأق في الربع الثالث 2023م لجميع القطاعات).
 * معلنة من التدفوق.

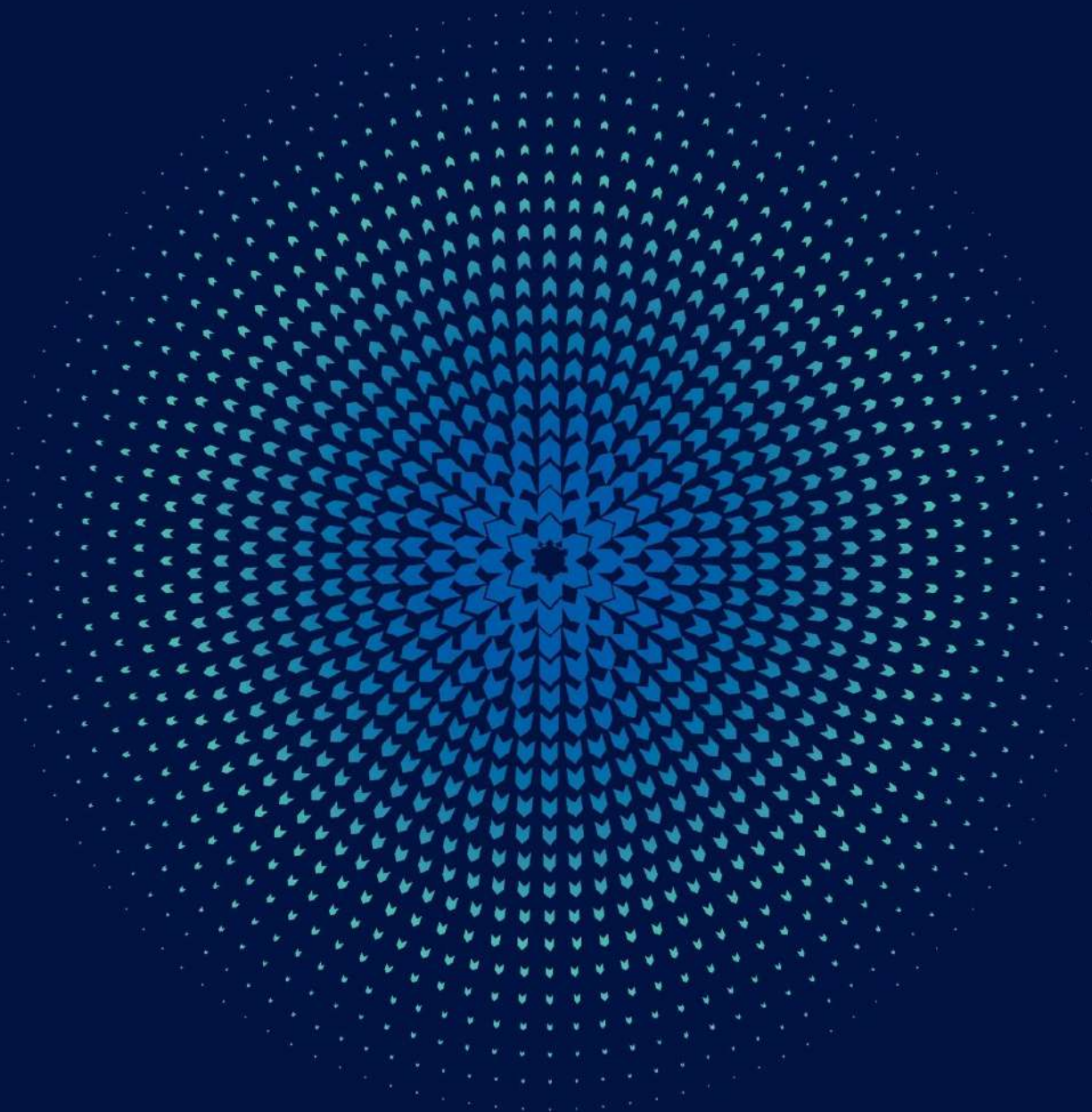

ملخص السوق – 2023م

القيمة المتداولة للأسهم تتجاوز **8.07** مليار ريال، **678.67** ألف صفقة تم تنفيذها خلال العام 2023م

في نهاية عام 2023م، أغلق مؤشر السوق الموازية (نمو) عند مستوى **24,528.98** نقطة. وقد كانت أعلى نقطة إغلاق للمؤشر خلال الفترة في يوم **2023/06/18**م، عند مستوى **28,988.06** نقطة.

بلغت القيمة السوقية للأسهم المصدرة في نهاية عام 2023م، **48.30** مليار ريال أي ما يعادل (**12.88** مليار دولار أمريكي).

بلغت القيمة الإجمالية للأسهم المتداولة خلال عام 2023م، نحو **8.07** مليار ريال أي ما يعادل (**2.15** مليار دولار أمريكي).

وبلغ إجمالي عدد الصفقات المنفذة خلال عام 2023م، **678.67** ألف صفقة.

أما إجمالي عدد الأسهم المتداولة* خلال عام 2023م، فقد بلغ **638.23** مليون سهم.

بلغ المتوسط اليومي لعدد الصفقات المنفذة خلال عام 2023م، نحو **2,725.59** صفقة.

أما المتوسط اليومي لقيمة الأسهم المتداولة خلال عام 2023م، فقد بلغ نحو **32.41** مليون ريال.

وبلغ المتوسط اليومي لعدد الأسهم المتداولة خلال عام 2023م، نحو **2,563.18** ألف سهم.

إجراءات الشركات خلال 2023م

اسم الشركة	نوع الإجراء	التاريخ	رأس المال (القديم) رس	رأس المال (الجديد) رس	الإسهم المصدرة (الجديد)	الإسهم المصدرة (القديم)
شركة مصنع مياه الجوف الصحية	أسهم منحة - 1 سهم مجاني لكل 2 أسهم مملوكة	24/01/2023	31,250,000	46,875,000	4,687,500	3,125,000
شركة تدوير البيئة الأهلية	تجزئة - القيمة الاسمية من 10 ريال سعودي إلى 1 ريال سعودي	05/04/2023	58,080,000	58,080,000	5,808,000	5,808,000
شركة إدارات للاتصالات وتقنية المعلومات	أسهم منحة - 1 سهم مجاني لكل 1 أسهم مملوكة	14/05/2023	6,300,000	12,600,000	1,260,000	630,000
شركة مطاعم بيت الشظيرة للوجبات السريعة	تجزئة - القيمة الاسمية من 10 ريال سعودي إلى 1 ريال سعودي	31/05/2023	35,000,000	35,000,000	3,500,000	3,500,000
شركة لندن للاستثمار	تجزئة - القيمة الاسمية من 10 ريال سعودي إلى 1 ريال سعودي	31/05/2023	500,000,000	500,000,000	50,000,000	50,000,000
شركة وطى للحديد والصلب	أسهم منحة - 1 سهم مجاني لكل 2 أسهم مملوكة	06/06/2023	121,100,000	181,650,000	18,165,000	12,110,000
شركة الحاسوب للتجارة	أسهم منحة - 1 سهم مجاني لكل 1 أسهم مملوكة	07/06/2023	14,000,000	28,000,000	2,800,000	1,400,000
شركة الرعاية المستقبليّة التجارية	تجزئة - القيمة الاسمية من 10 ريال سعودي إلى 0.10 ريال سعودي	11/06/2023	50,000,000	50,000,000	5,000,000	5,000,000
شركة روساى البناء للاستثمار	تجزئة - القيمة الاسمية من 10 ريال سعودي إلى 1 ريال سعودي	12/06/2023	55,000,000	55,000,000	5,500,000	5,500,000
الشركة الدولية للموارد البشرية	تجزئة - القيمة الاسمية من 10 ريال سعودي إلى 0.50 ريال سعودي	13/06/2023	25,000,000	25,000,000	2,500,000	2,500,000
شركة بنان العقارية	تجزئة - القيمة الاسمية من 10 ريال سعودي إلى 1 ريال سعودي	14/06/2023	200,000,000	200,000,000	20,000,000	20,000,000
شركة أكاديمية التعلم	تجزئة - القيمة الاسمية من 10 ريال سعودي إلى 1 ريال سعودي	14/06/2023	60,000,000	60,000,000	6,000,000	6,000,000
شركة عزم السعودية للاتصالات وتقنية المعلومات	تجزئة - القيمة الاسمية من 10 ريال سعودي إلى 0.50 ريال سعودي	18/06/2023	30,000,000	30,000,000	3,000,000	3,000,000
شركة وجا	تجزئة - القيمة الاسمية من 10 ريال سعودي إلى 0.50 ريال سعودي	19/06/2023	35,000,000	35,000,000	3,500,000	3,500,000
شركة نفوذ للمنتجات الغذائية	تجزئة - القيمة الاسمية من 10 ريال سعودي إلى 1 ريال سعودي	19/06/2023	24,000,000	24,000,000	2,400,000	2,400,000
شركة كير الدولية	تجزئة - القيمة الاسمية من 10 ريال سعودي إلى 1 ريال سعودي	20/06/2023	120,000,000	120,000,000	12,000,000	12,000,000
شركة تقدم العالمية للاتصالات وتقنية المعلومات	أسهم منحة - 1 سهم مجاني لكل 3 أسهم مملوكة	20/06/2023	25,000,000	32,000,000	3,200,000	2,500,000
شركة مجمع المركز الكندي الطبي العام	تجزئة - القيمة الاسمية من 10 ريال سعودي إلى 1 ريال سعودي	20/06/2023	77,000,000	77,000,000	7,700,000	7,700,000
شركة مصنع فاش فاش للمواد الغذائية	تجزئة - القيمة الاسمية من 10 ريال سعودي إلى 1 ريال سعودي	22/06/2023	11,300,000	11,300,000	1,130,000	1,130,000
شركة موبى للصناعة	تجزئة - القيمة الاسمية من 10 ريال سعودي إلى 1 ريال سعودي	22/06/2023	50,000,000	50,000,000	5,000,000	5,000,000
شركة برج المعرفة التجارية	تجزئة - القيمة الاسمية من 10 ريال سعودي إلى 1 ريال سعودي	05/07/2023	17,500,000	17,500,000	1,750,000	1,750,000
شركة جاز العربية للخدمات	تجزئة - القيمة الاسمية من 10 ريال سعودي إلى 1 ريال سعودي	08/08/2023	158,000,000	158,000,000	15,800,000	15,800,000
شركة ملان لمنتجات الحديد	تجزئة - القيمة الاسمية من 10 ريال سعودي إلى 1 ريال سعودي	13/08/2023	26,600,000	26,600,000	2,660,000	2,660,000
شركة تقدم العالمية للاتصالات وتقنية المعلومات	تجزئة - القيمة الاسمية من 10 ريال سعودي إلى 0.50 ريال سعودي	25/09/2023	32,000,000	32,000,000	3,200,000	3,200,000
شركة ميار القابضة	تجزئة - القيمة الاسمية من 10 ريال سعودي إلى 0.50 ريال سعودي	28/09/2023	60,000,000	60,000,000	6,000,000	6,000,000
شركة قمة السعودية للتجارة	تجزئة - القيمة الاسمية من 10 ريال سعودي إلى 1 ريال سعودي	08/10/2023	40,000,000	40,000,000	4,000,000	4,000,000
شركة وطى للحديد والصلب	تجزئة - القيمة الاسمية من 10 ريال سعودي إلى 1 ريال سعودي	08/10/2023	181,650,000	181,650,000	18,165,000	18,165,000
شركة لين الخير للتجارة	أسهم منحة - 1 سهم مجاني لكل 1 سهم مملوكة	25/10/2023	40,797,800	81,595,600	8,159,560	4,079,780
شركة شور العالمية للتقنية	اسهم منحة - 1 سهم مجاني لكل 2 اسهم مملوكة	13/11/2023	51,297,500	76,946,250	7,694,625	5,129,750
شركة الوسائل الصناعية	تجزئة - القيمة الاسمية من 10 ريال سعودي إلى 1 ريال سعودي	15/11/2023	250,000,000	250,000,000	25,000,000	25,000,000
شركة نوع الصحة للخدمات الطبية	اسهم منحة - 1 سهم مجاني لكل 2 اسهم مملوكة	19/11/2023	70,000,000	105,000,000	10,500,000	7,000,000
شركة العبيكان للزجاج	اسهم منحة - 1 سهم مجاني لكل 3 اسهم مملوكة	23/11/2023	240,000,000	320,000,000	32,000,000	24,000,000
شركة جاهز الدولية لتقنية نظم المعلومات	تجزئة - القيمة الاسمية من 10 ريال سعودي إلى 0.50 ريال سعودي	29/11/2023	104,918,030	104,918,030	10,491,803	10,491,803

الطروحات الجديدة (الإكتتابات الأولية) 2023م

الرقم	الشركة	القطاع	تاريخ الإكتتاب	تاريخ الإدراج	رأس المال (ريال)	الأهم المصدرة	أسهم الإكتتاب	متحصلات الإكتتاب (ريال)	سعر الطرح (ريال)	سعر الإغلاق (ريال)	القيمة السوقية (ريال)	% الإجمالي القيمة السوقية
1	شركة وجا	الخدمات التجارية والمهنية	12/02/2023	08/03/2023	35,000,000	3,500,000	455,000	40,950,000.00	90.00	6.01	21,035,000	0.04%
2	شركة شبكة المعرفة للحاسب الآلي	التطبيقات وخدمات التقنية	26/02/2023	20/03/2023	35,000,000	3,500,000	700,000	28,000,000.00	40.00	36.00	126,000,000	0.26%
3	شركة بناء للصناعات الحديدية	المواد الأساسية	26/02/2023	22/03/2023	50,000,000	5,000,000	600,000	31,200,000.00	52.00	39.60	198,000,000	0.41%
4	شركة آفاق الغذاء	إنتاج الأغذية	05/03/2023	26/03/2023	80,000,000	8,000,000	1,600,000	59,200,000.00	37.00	63.70	509,600,000	1.06%
5	شركة بوابة الأطعمة التجارية	الخدمات الاستهلاكية	12/03/2023	05/04/2023	21,000,000	2,100,000	420,000	23,520,000.00	56.00	62.00	130,200,000	0.27%
6	شركة غذاء السلطان للوجبات السريعة	الخدمات الاستهلاكية	12/03/2023	13/04/2023	32,000,000	3,200,000	640,000	53,760,000.00	84.00	65.00	208,000,000	0.43%
7	شركة معيار	المواد الأساسية	19/03/2023	01/05/2023	13,270,000	1,327,000	265,400	15,658,600.00	59.00	72.00	95,544,000	0.20%
8	الشركة السعودية للصناعات الجيرية	المواد الأساسية	19/03/2023	27/04/2023	220,000,000	22,000,000	2,000,000	34,000,000.00	17.00	14.00	308,000,000	0.64%
9	شركة تام للتطوير	الخدمات التجارية والمهنية	21/05/2023	14/06/2023	36,599,970	3,659,997	585,600	76,128,000.00	130.00	131.00	479,459,607	0.99%
10	شركة آل منيف للتجارة والصناعة والزراعة والمقاولات	السلع الرأسمالية	14/05/2023	07/06/2023	38,000,000	3,800,000	760,000	53,200,000.00	70.00	51.30	194,940,000	0.40%
11	شركة الرازي الطبية	تجزئة الأغذية	04/06/2023	22/06/2023	15,200,000	1,520,000	304,000	8,512,000.00	28.00	59.80	90,896,000	0.19%
12	شركة الخدمات الطبية المتخصصة	الرعاية الصحية	09/07/2023	26/07/2023	35,000,000	3,500,000	1,050,000	71,400,000.00	68.00	71.50	250,250,000	0.52%
13	شركة مصنع تصميم الرخام	السلع الرأسمالية	23/07/2023	08/08/2023	60,000,000	6,000,000	600,000	33,600,000.00	56.00	82.00	492,000,000	1.02%
14	شركة دار المركبة لتأجير السيارات	النقل	13/08/2023	29/08/2023	25,000,000	2,500,000	500,000	20,000,000.00	40.00	44.00	110,000,000	0.23%
15	شركة مناولة للشحن	النقل	27/08/2023	11/09/2023	10,000,000	1,000,000	200,000	22,000,000.00	110.00	171.60	171,600,000	0.36%
16	شركة مصاعد أطلس للتجارة العامة والمقاولات	السلع الرأسمالية	10/09/2023	02/10/2023	60,000,000	6,000,000	1,200,000	27,600,000.00	23.00	20.04	120,240,000	0.25%
17	شركة البخور الذكي للتجارة	المنتجات المنزلية والشخصية	10/09/2023	02/10/2023	16,250,000	1,625,000	325,000	15,925,000.00	49.00	55.50	90,187,500	0.19%
18	شركة المتحدة للصناعات التعدينية	المواد الأساسية	26/09/2023	22/10/2023	140,000,000	14,000,000	1,750,000	59,500,000.00	34.00	25.00	350,000,000	0.72%
19	شركة حياة النظافة	الخدمات التجارية والمهنية	01/10/2023	23/10/2023	15,000,000	1,500,000	300,000	33,600,000.00	112.00	95.00	142,500,000	0.30%
20	شركة زبال للاستثمار والتنمية	النقل	01/10/2023	24/10/2023	80,000,000	8,000,000	720,000	30,240,000.00	42.00	27.00	216,000,000	0.45%
21	شركة أصول ويحيت الاستثمارية	الإستثمار والتمويل	15/10/2023	07/11/2023	81,000,000	8,100,000	1,500,000	67,500,000.00	45.00	29.05	235,305,000	0.49%
22	شركة ملكية للاستثمار	الإستثمار والتمويل	22/10/2023	12/11/2023	65,000,000	6,500,000	1,300,000	49,400,000.00	38.00	31.15	202,475,000	0.42%
23	شركة فاد العالمية	تجزئة السلع الكمالية	01/11/2023	28/11/2023	12,000,000	1,200,000	240,000	20,160,000.00	84.00	107.80	129,360,000	0.27%
24	شركة الرياض للحديد	المواد الأساسية	05/11/2023	03/12/2023	50,000,000	5,000,000	1,000,000	17,000,000.00	17.00	23.56	117,800,000	0.24%
25	شركة أرماع الرياضية	الخدمات الاستهلاكية	09/11/2023	30/11/2023	328,591,660	32,859,166	4,927,958	137,982,824.00	28.00	49.00	1,610,099,134	3.33%
26	شركة لانا الطبية	الرعاية الصحية	12/11/2023	06/12/2023	36,000,000	3,600,000	720,000	22,320,000.00	31.00	32.00	115,200,000	0.24%
27	شركة فيو المتحده للتطوير العقاري	إدارة وتطوير العقارات	19/11/2023	13/12/2023	33,000,000	3,300,000	600,000	42,000,000.00	70.00	78.00	257,400,000	0.53%
14.44%	6,972,091,241.00	-	-	1,094,356,424.00	25,262,958	162,291,163	1,622,911,630	-	-	-	-	-

الشركات الجديدة المدرجة خلال 2023م

سعر الطرح (ريال)	الأسهم المصدرة	رأس المال (ريال)	تاريخ الإدراج	الشركة
65.00	4,079,780	40,797,800	01/01/2023	شركة لين الخير للتجارة
150.00	2,400,000	24,000,000	10/01/2023	شركة نفوذ للمنتجات الغذائية
80.00	3,000,000	30,000,000	31/01/2023	شركة تقنيات القمم للحاسبات والنظم التجارية *
90.00	3,500,000	35,000,000	08/03/2023	شركة وجا
91.00	6,570,000	65,700,000	19/03/2023	شركة بلدي للدواجن للتجارة *
40.00	3,500,000	35,000,000	20/03/2023	شركة شبكة المعرفة للحاسب الآلي
52.00	5,000,000	50,000,000	22/03/2023	شركة بناء للصناعات الحديدية
37.00	8,000,000	80,000,000	26/03/2023	شركة أفاق الغذاء
56.00	2,100,000	21,000,000	05/04/2023	شركة بوابة الأظمة التجارية
70.00	6,000,000	60,000,000	11/04/2023	شركة ميار القابضة *
84.00	3,200,000	32,000,000	13/04/2023	شركة غذاء السلطان للوجبات السريعة
17.00	22,000,000	220,000,000	27/04/2023	الشركة السعودية للصناعات الجبرية
59.00	1,327,000	13,270,000	01/05/2023	شركة معيار
70.00	3,800,000	38,000,000	07/06/2023	شركة آل منيف للتجارة والصناعة والزراعة والمقاولات
130.00	3,659,997	36,599,970	14/06/2023	شركة تام للتنمية
28.00	1,520,000	15,200,000	22/06/2023	شركة الرازي الطبية
68.00	3,500,000	35,000,000	26/07/2023	شركة الخدمات الطبية المتخصصة
56.00	6,000,000	60,000,000	08/08/2023	شركة مصنع تصميم الرخام
40.00	2,500,000	25,000,000	29/08/2023	شركة دار المركبة لتاجير السيارات
75.00	1,500,000	15,000,000	04/09/2023	شركة منزل الورق *
110.00	1,000,000	10,000,000	11/09/2023	شركة المناولة للشحن
25.00	8,000,000	80,000,000	12/09/2023	شركة الراشد للصناعة *
49.00	1,625,000	16,250,000	02/10/2023	شركة البخور الذكي للتجارة
23.00	6,000,000	60,000,000	02/10/2023	شركة مصاعد أطلس للتجارة العامة والمقاولات
34.00	14,000,000	140,000,000	22/10/2023	شركة المتحده للصناعات التعدينية
112.00	1,500,000	15,000,000	23/10/2023	شركة حياة النظافة
42.00	8,000,000	80,000,000	24/10/2023	شركة ريال للاستثمار والتنمية
45.00	8,100,000	81,000,000	07/11/2023	شركة أصول ويخيت الاستثمارية
38.00	6,500,000	65,000,000	12/11/2023	شركة ملكية للاستثمار
40.00	9,500,000	95,000,000	22/11/2023	شركة المجتمع الرائدة الطبية *
84.00	1,200,000	12,000,000	28/11/2023	شركة فاد العالمية
28.00	32,859,166	328,591,660	30/11/2023	شركة أرماح الرياضية
17.00	5,000,000	50,000,000	03/12/2023	شركة الرياض للحديد
31.00	3,600,000	36,000,000	06/12/2023	شركة لانا الطبية
70.00	3,300,000	33,000,000	13/12/2023	شركة فيو المتحدة للتطوير العقاري
-	203,340,943	2,033,409,430.00	-	الإجمالي

إحصائيات السوق حسب القطاعات - 2023م

النسبة الى الإجمالي	الصفقات المنفذة	النسبة الى الإجمالي	الأسهام المتداولة	النسبة الى الإجمالي	قيمة الأسهام المتداولة	القطاعات
16.53%	112,198	15.52%	99,085,099	13.98%	1,128,099,314.11	المواد الأساسية
13.18%	89,460	22.09%	141,013,841	11.95%	964,572,866.36	السلع الرأسمالية
5.85%	39,703	11.16%	71,204,838	5.08%	409,964,899.60	الخدمات التجارية والمهنية
2.77%	18,797	0.44%	2,827,224	2.60%	209,445,038.85	النقل
6.42%	43,557	6.73%	42,926,197	6.85%	552,841,844.20	الخدمات الإستهلاكية
12.61%	85,550	10.37%	66,181,194	19.15%	1,545,403,875.08	تجزئة وتوزيع السلع الكمالية
2.85%	19,369	0.72%	4,596,349	2.57%	207,516,966.75	تجزئة وتوزيع السلع الاستهلاكية
9.09%	61,715	4.67%	29,813,510	9.59%	773,533,413.47	إنتاج الأغذية
0.55%	3,746	0.21%	1,337,365	0.72%	57,735,998.39	المنتجات المنزلية و الشخصية
14.04%	95,297	8.99%	57,404,129	10.66%	860,444,589.76	الرعاية الصحية
0.50%	3,409	0.10%	629,558	0.25%	20,477,211.85	الخدمات المالية
9.24%	62,705	4.72%	30,119,020	9.98%	805,188,021.87	التطبيقات وخدمات التقنية
0.90%	6,091	1.57%	10,034,725	0.40%	32,523,442.76	الأجهزة والمعدات التقنية ⁽¹⁾
0.57%	3,901	0.19%	1,243,493	0.80%	64,481,345.20	المرافق العامة
0.26%	1,783	0.35%	2,233,657	0.31%	25,191,982.19	الصناديق العقارية المتداولة
4.63%	31,392	12.16%	77,581,829	5.11%	412,749,177.62	إدارة وتطوير العقارات
100.00%	678,673	100.00%	638,232,028	100.00%	8,070,169,988.06	الإجمالي

إحصائيات السوق حسب القطاعات - 2023م

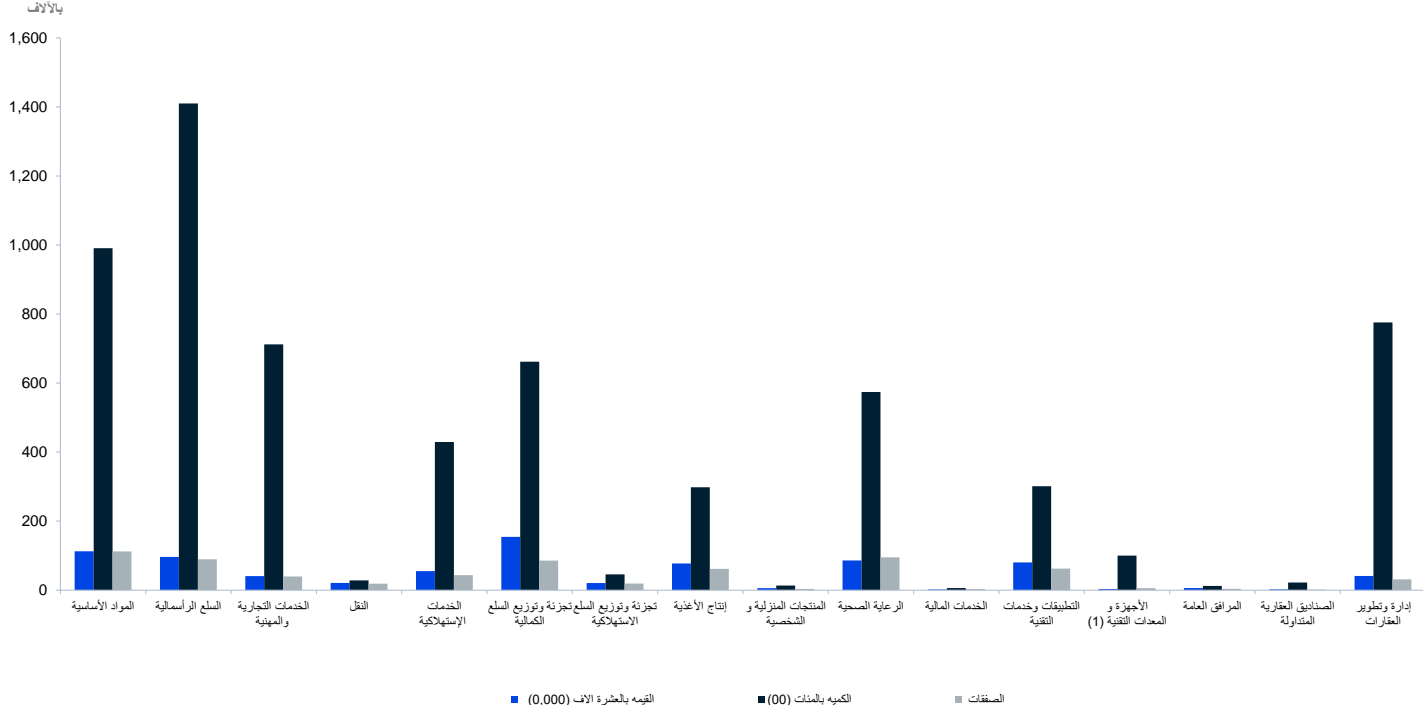

مؤشر السوق الموازية (نموذج أعلى) - القيمة والأسهم المتداولة - ديسمبر 2023م

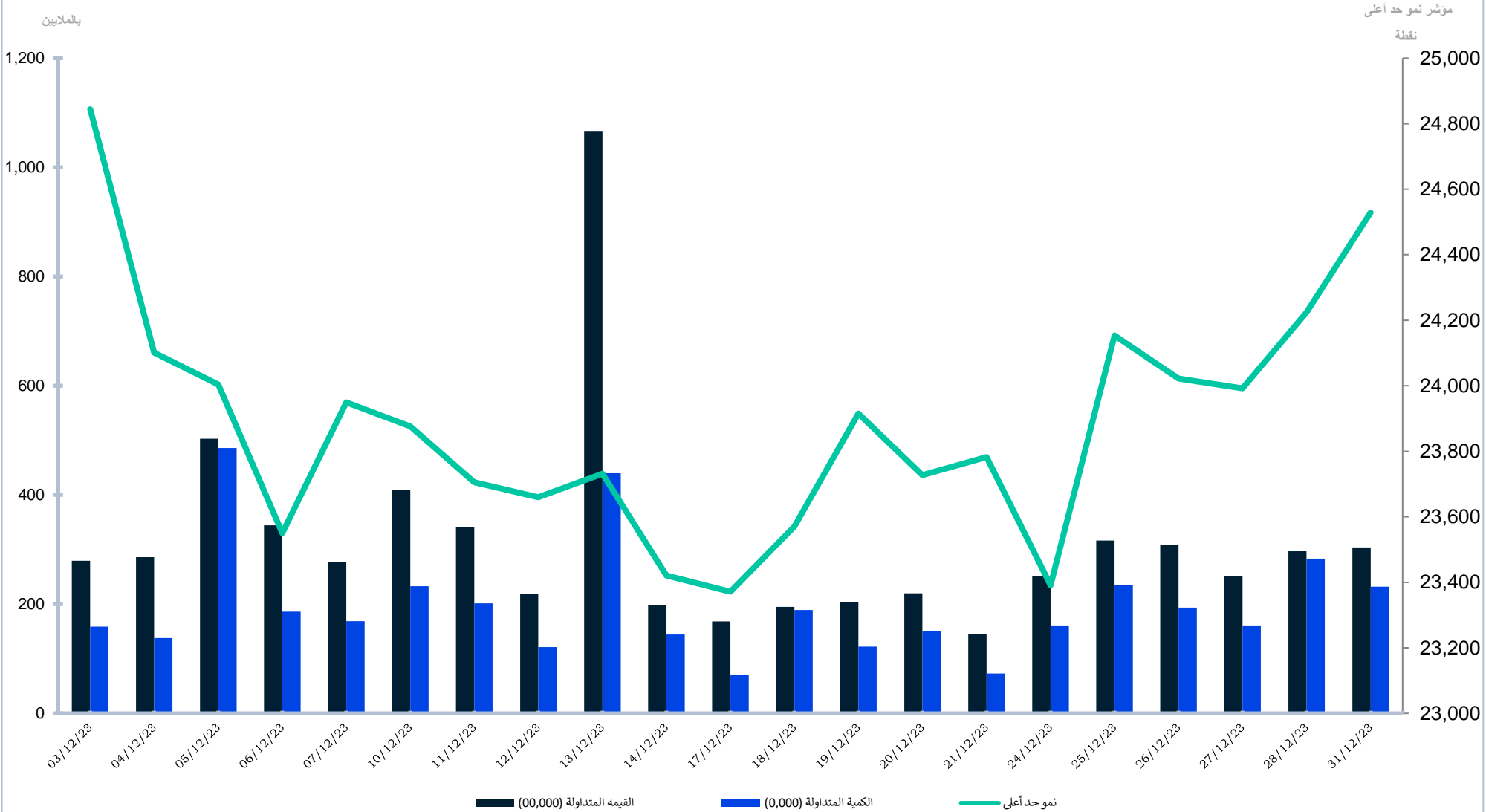

مؤشر السوق الموازية (نمو حد أعلى) - القيمة والأسهم المتداولة - 2023م

بالملايين

مؤشر نمو حد أعلى

نقطة

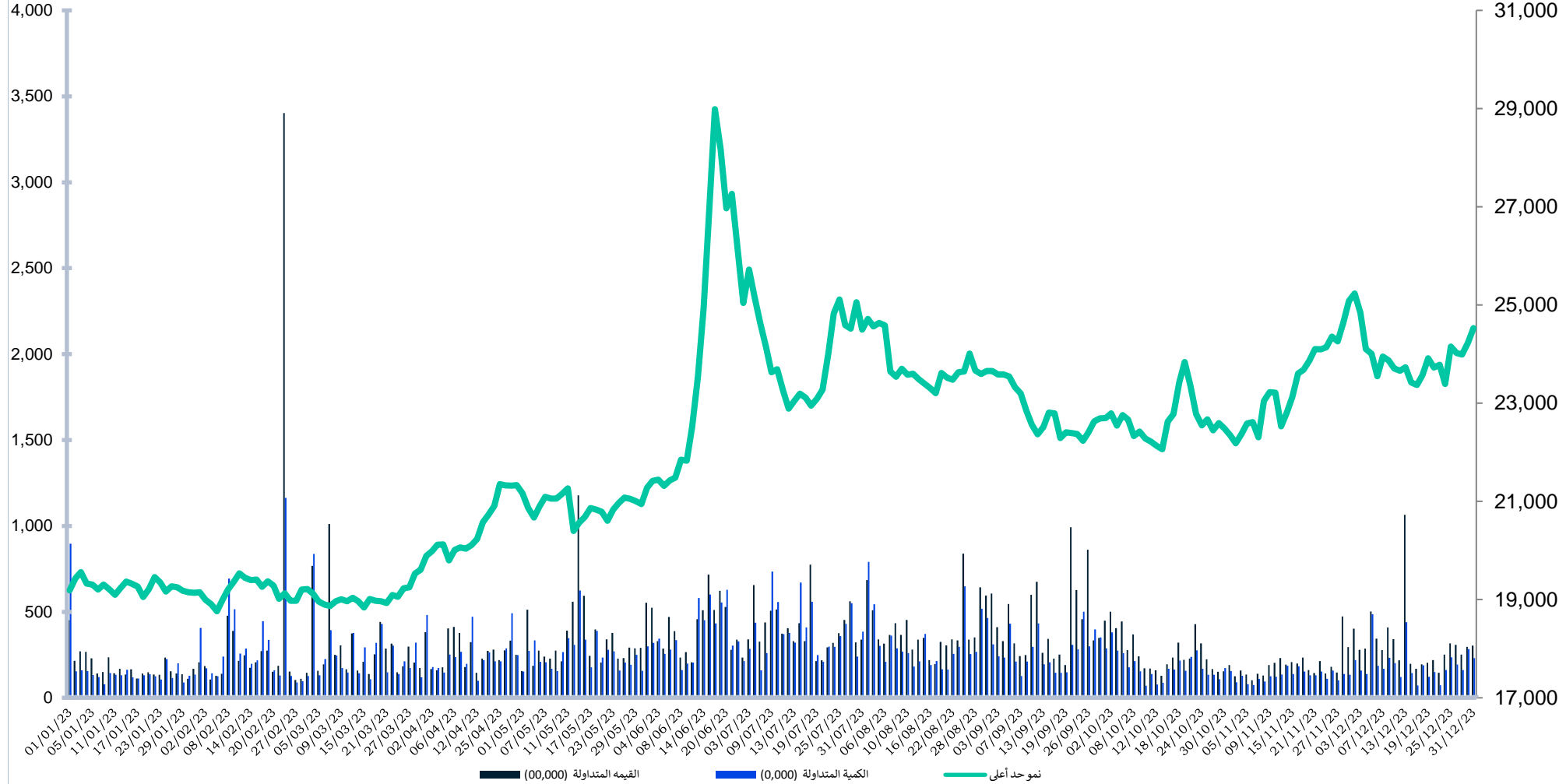

إحصائيات السوق 2018م - 2023م

السنة	قيمة الأسهم المتداولة (ريال)	التغير %	عدد الأسهم المتداولة	التغير %	عدد الصفقات المنفذة	التغير %
2018	412,482,912.50	-	22,864,830	-	42,150	-
2019	2,279,809,606.61	452.70%	78,566,089	243.61%	138,494	228.57%
2020	7,113,974,961.04	212.04%	119,602,646	52.23%	287,493	107.59%
2021	11,365,548,240.53	59.76%	466,285,715	289.86%	393,980	37.04%
2022	13,483,724,940.42	18.64%	1,068,805,294	129.22%	676,908	71.81%
2023	8,070,169,988.06	-40.15%	638,232,028	-40.29%	678,673	0.26%

إحصائيات السوق 2018م - 2023م

بالملايين

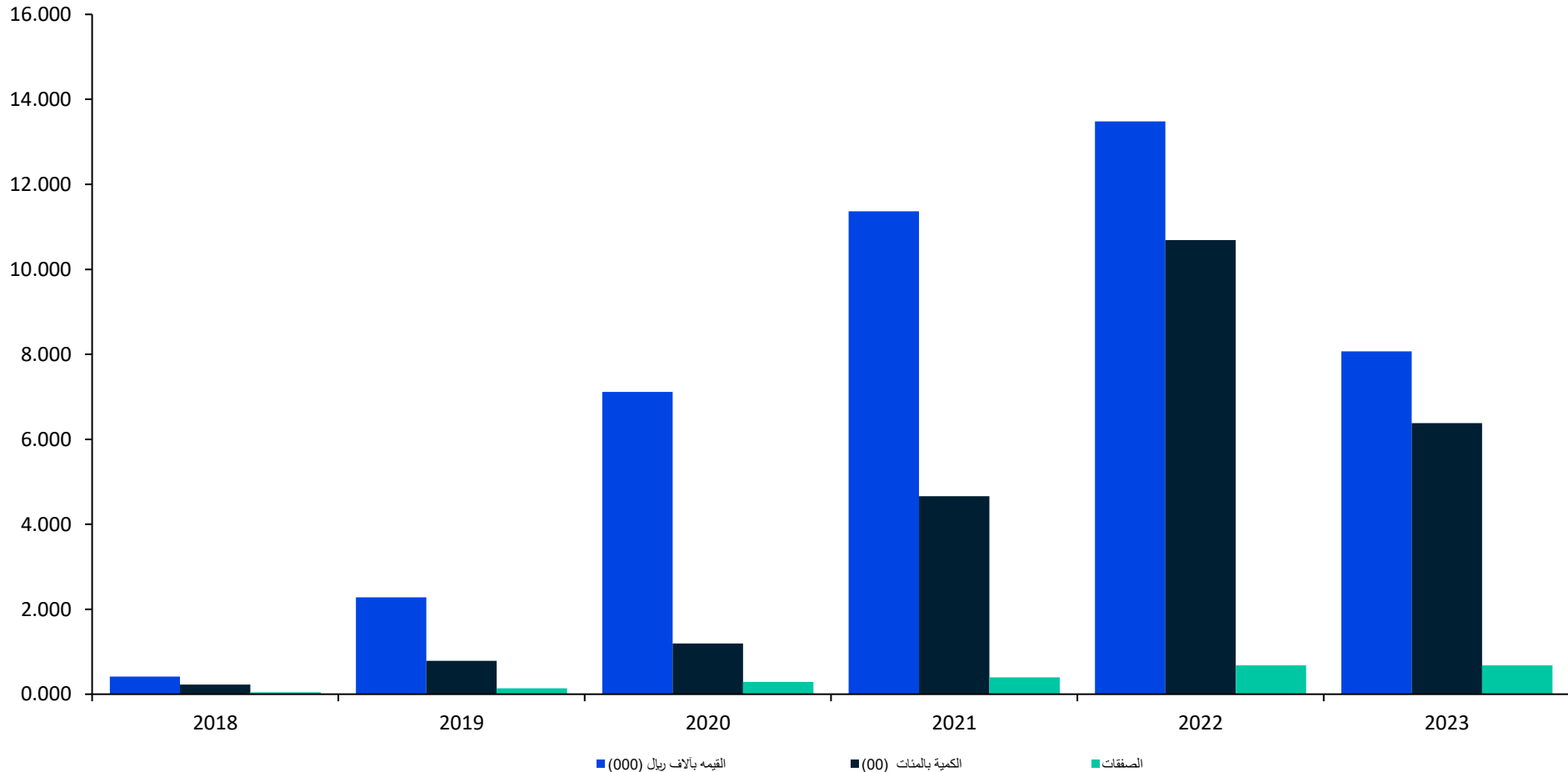

إحصائيات السوق - مقارنة شهرية (2023م / 2022م)

% التغير	عدد الصفقات المنفذة		% التغير	عدد الأسهم المتداولة		% التغير	قيمة الأسهم المتداولة (ريال)		الشهر
	2022	2023		2022	2023		2022	2023	
-60.32%	107,416	42,626	-81.08%	206,024,029	38,976,279	-86.82%	3,180,283,336.85	419,094,994.31	يناير
-51.42%	80,057	38,888	-67.95%	181,107,983	58,036,855	-63.11%	1,932,883,132.25	713,005,881.24	فبراير
-56.59%	97,202	42,197	-53.22%	125,007,570	58,475,379	-67.19%	1,999,984,644.15	656,222,230.64	مارس
6.28%	31,713	33,706	-8.75%	43,408,357	39,607,976	-44.48%	757,512,646.45	420,571,338.45	أبريل
77.74%	33,639	59,790	55.48%	38,545,056	59,928,744	50.94%	546,696,013.45	825,187,357.04	مايو
0.27%	54,574	54,721	-10.50%	66,812,277	59,796,650	-9.61%	737,259,390.51	666,410,258.28	يونيو
145.76%	33,744	82,930	64.16%	50,987,269	83,702,725	106.33%	424,657,464.54	876,203,419.58	يوليو
9.50%	71,134	77,895	-42.40%	130,938,707	75,423,190	-7.92%	1,034,820,708.34	952,845,230.71	أغسطس
20.41%	46,028	55,423	-25.63%	69,446,010	51,648,767	61.03%	513,205,901.66	826,434,545.26	سبتمبر
39.30%	48,397	67,419	-12.92%	48,422,697	42,166,455	8.32%	567,850,248.09	615,079,457.78	أكتوبر
54.71%	34,518	53,404	-39.64%	48,021,276	28,985,658	-57.11%	1,027,707,768.14	440,822,432.07	نوفمبر
81.04%	38,486	69,674	-30.96%	60,084,063	41,483,350	-13.48%	760,863,685.99	658,292,842.70	ديسمبر
0.26%	676,908	678,673	-40.29%	1,068,805,294	638,232,028	-40.15%	13,483,724,940.42	8,070,169,988.06	السنوي

مقارنة معلومات التداول عن عام (2023 / 2022م)

معلومات التداول	الربع الأول 2023	الربع الثاني 2023	الربع الثالث 2023	الربع الرابع 2023	2023	2022	نسبة التغير
عدد الصفقات المنفذة	123,711	148,217	216,248	190,497	678,673	676,908	0.26%
عدد الأسهم المتداولة *	155,488,513	159,333,370	210,774,682	112,635,463	638,232,028	1,068,805,294	-40.29%
قيمة الأسهم المتداولة (ريال)	1,788,323,106.19	1,912,168,953.77	2,655,483,195.55	1,714,194,732.55	8,070,169,988.06	13,483,724,940.42	-40.15%
عدد أيام التداول	64	55	64	66	249	248	-
المتوسط اليومي لعدد الصفقات المنفذة	1,932.98	2,694.85	3,378.88	2,886.32	2,725.59	2,729.47	-0.14%
المتوسط اليومي للأسهم المتداولة *	2,429,508.02	2,896,970.36	3,293,354.41	1,706,597.92	2,563,180.84	4,309,698.77	-40.53%
المتوسط اليومي لقيمة الأسهم المتداولة (ريال)	27,942,548.53	34,766,708.25	41,491,924.93	25,972,647.46	32,410,321.24	54,369,858.63	-40.39%
القيمة السوقية للأسهم المصدرة (مليار ريال)	38.73	59.88	47.29	48.30	48.30	35.09	37.65%
مؤشر السوق الموازية (نمو حد أعلى)	19,892.03	26,147.86	22,690.31	24,528.98	24,528.98	19,417.30	26.33%
الطروحات الجديدة (الإكتتابات الاولية)	8	3	7	9	27	19	-
عدد الشركات الجديدة المدرجة (إدراج مباشر)	2	1	2	1	6	13	-
عدد الشركات الجديدة المدرجة	6	7	4	12	29	19	-
مجموع الادراجات الجديدة	8	8	6	13	35	32	-
إلغاء شركة مدرجة	0	0	1	1	2	0	-
عدد الشركات المدرجة	54	62	67	79	79	46	-

* معدلة لجميع إجراءات الشركات

إحصائيات السوق - ديسمبر 2023م

الصفقات المنفذة	الاسهم المتداولة	قيمة الاسهم المتداولة	المواد الأساسية
0	0	0.00	أسمنت الرياض**
582	2,067,694	5,132,480.95	حديد وطني
961	129,492	6,390,407.55	الناقول
122	77,818	749,510.80	موى للصناعة ⁽¹⁾
1,538	459,844	13,561,815.65	جروب فايف
150	40,621	2,443,586.70	أقسام
146	12,848	520,177.70	إبيكو
180	68,058	503,064.03	قمة السعودية
666	3,335,600	21,374,363.96	ملان
87	74,779	3,066,213.80	بناء
333	32,487	2,299,333.70	معيار
94	107,410	1,400,414.36	الصناعات الجيرية
45	12,578	988,040.50	ماريل ديواين
211	6,183	1,164,987.00	منزل الورق
53	6,626	215,936.15	الراشد للصناعة
280	113,244	2,725,144.70	المتحدة للتعديين
2,345	1,342,590	24,665,806.86	حديد الرياض
7,793	7,887,872	87,201,284.41	الإجمالي
الصفقات المنفذة	الاسهم المتداولة	قيمة الاسهم المتداولة	السلع الرأسمالية
211	4,020	1,026,882.80	الوطنية للمبنا والتسويق
1,485	5,313,980	11,521,825.85	الوسائل الصناعية
200	133,263	976,597.02	جاز
818	151,755	17,481,653.60	رؤوم
279	39,509	2,144,245.10	العبيكان للزجاج
192	7,137	491,608.10	المركز الآلي
1,976	2,880,171	11,631,349.17	كبر
372	256,084	1,351,169.22	رواسي
191	99,421	599,639.04	وجا
319	246,138	1,311,738.24	ميبار
61	17,982	905,815.40	آل منيف
44	4,404	354,568.40	ماريل ديواين ⁽¹⁾
974	588,136	11,336,222.16	مصاعد أطلس
7,122	9,742,000	61,133,314.10	الإجمالي
الصفقات المنفذة	الاسهم المتداولة	قيمة الاسهم المتداولة	الخدمات التجارية والمهنية
215	724,373	5,844,256.63	تدوير
770	1,043,502	3,956,135.56	الدولية
77	30,044	180,775.89	وجا ⁽¹⁾
177	42,479	5,440,600.60	تام التنمية
563	38,602	3,536,479.50	كين لايف
1,802	1,879,000	18,958,248.18	الإجمالي
الصفقات المنفذة	الاسهم المتداولة	قيمة الاسهم المتداولة	النقل
1,411	84,213	14,092,500.00	مناوله
221	48,177	2,086,273.70	دار المركبة
435	102,564	2,657,257.15	ريال
2,067	234,954	18,836,030.85	الإجمالي
الصفقات المنفذة	الاسهم المتداولة	قيمة الاسهم المتداولة	الخدمات الاستهلاكية
1,586	1,351,761	13,375,352.23	برغرايزرز
7,004	4,618,081	116,029,216.54	جاهز
327	491,277	4,518,897.79	أكاديمية التعلم
92	15,454	958,957.50	بوابة الأظعمة
65	8,049	494,460.70	غذاء السلطان
7,071	1,823,168	75,675,460.45	أرماع
16,145	8,307,790	211,052,345.21	الإجمالي
الصفقات المنفذة	الاسهم المتداولة	قيمة الاسهم المتداولة	تجزئة وتوزيع السلع الكمالية
379	24,617	1,984,484.40	الحاسوب
5,192	327,582	8,221,464.63	جاهز ⁽¹⁾
1,119	137,603	7,192,580.95	أمواج الدولية
471	567,665	3,683,486.66	برج المعرفة
2,575	274,087	29,372,065.90	فاد
9,736	1,331,554	50,454,082.54	الإجمالي
الصفقات المنفذة	الاسهم المتداولة	قيمة الاسهم المتداولة	تجزئة وتوزيع السلع الاستهلاكية
30	3,363	153,489.30	البابطين الغذائية
12	1,105	30,760.50	لين الخير ⁽¹⁾
30	7,436	426,588.80	الرازي ⁽¹⁾
751	297,357	9,015,617.80	المجتمع الطبية
823	309,261	9,626,456.40	الإجمالي
الصفقات المنفذة	الاسهم المتداولة	قيمة الاسهم المتداولة	إنتاج الأغذية
1,902	1,036,777	18,294,978.12	فش فاش
605	162,404	4,556,058.15	مياه الجوف
195	18,481	1,685,032.00	فاديكو
12	1,252	54,226.45	البابطين الغذائية ⁽¹⁾
95	15,554	422,056.30	لين الخير
169	128,729	2,719,411.86	نفوذ
138	91,839	11,674,000.80	بلدي
63	2,181	131,513.10	أفاق الغذاء
3,179	1,457,217	39,537,276.78	الإجمالي
الصفقات المنفذة	الاسهم المتداولة	قيمة الاسهم المتداولة	المنتجات المنزلية و الشخصية
336	454,550	4,508,115.89	موى للصناعة
183	54,971	2,938,644.60	البخور الذكي
519	509,521	7,446,760.49	الإجمالي
الصفقات المنفذة	الاسهم المتداولة	قيمة الاسهم المتداولة	الرعاية الصحية
760	1,402,664	7,811,596.84	المركز الكندي الطبي
922	234,385	10,863,527.75	ألف ميم باه
277	45,044	1,782,309.25	طبية
8,634	2,754,926	48,652,993.23	الرعاية المستقبلية
528	169,152	10,189,029.80	نعم الصحة
204	37,732	2,115,349.50	الرازي
104	12,466	872,806.80	برومديكس
2,090	465,780	13,974,000.40	لاتا
13,519	5,122,149	96,261,613.57	الإجمالي
الصفقات المنفذة	الاسهم المتداولة	قيمة الاسهم المتداولة	الخدمات المالية
489	72,876	2,298,449.50	ملكية
327	78,865	2,342,327.10	أصول ويخيت
816	151,741	4,640,776.60	الإجمالي
الصفقات المنفذة	الاسهم المتداولة	قيمة الاسهم المتداولة	التطبيقات وخدمات التقنية
223	209,234	763,964.07	آيكتك
247	671,805	7,039,308.84	عزم
147	7,219	474,461.20	نسج للتقنية
288	45,386	2,571,597.60	نت وكرس
1,066	158,270	6,330,163.70	شور
468	11,966	4,212,321.60	إدارات
512	19,713	1,851,964.70	القمم
185	35,803	1,174,256.45	نولجنت
3,136	1,159,396	24,418,038.16	الإجمالي
الصفقات المنفذة	الاسهم المتداولة	قيمة الاسهم المتداولة	الأجهزة والمعدات التقنية ⁽¹⁾
112	81,396	292,295.17	آيكتك ⁽¹⁾
112.00	81,396	292,295	الإجمالي
الصفقات المنفذة	الاسهم المتداولة	قيمة الاسهم المتداولة	المراقب العامة
346	45,882	1,941,820.75	غاز
346	45,882	1,941,820.75	الإجمالي
الصفقات المنفذة	الاسهم المتداولة	قيمة الاسهم المتداولة	الصناديق العقارية المتداولة
No. of Trades	Volume Traded	Value Traded	
214	624,053	7,232,347.28	الواحة ريت
214	624,053	7,232,347.28	الإجمالي
الصفقات المنفذة	الاسهم المتداولة	قيمة الاسهم المتداولة	إدارة وتطوير العقارات
269	509,231	3,322,552.80	بنان
44	22,361	410,601.84	إنماء الروابي
984	2,042,775	11,046,007.97	لندن
1,048	65,197	4,480,989.60	فيو
2,345	2,639,564	19,260,152.21	الإجمالي
69,674	41,483,350	658,292,842.70	إجمالي السوق

إحصائيات السوق - الربع الرابع 2023م

الصفقات المنفذة	الاسهم المتداولة	قيمة الاسهم المتداولة	المواد الأساسية
2,755	1,021,978	32,493,743.50	أسمنت الرياض**
2,203	5,532,432	14,491,938.02	حديد وطني
3,530	476,732	23,558,052.30	الناقل
1,653	1,459,913	11,747,919.23	موى للصناعة ⁽¹⁾
2,768	1,033,657	27,208,378.82	جروب فايف
427	98,983	5,982,975.30	أقسام
446	70,108	2,773,937.25	إبيكو
1,113	713,700	5,376,290.47	قمة السعودية
2,904	5,771,022	37,412,539.27	ملان
257	91,970	3,787,504.50	بناء
882	79,377	5,979,426.80	معيار
355	244,395	3,187,658.54	الصناعات الجبرية
45	12,578	988,040.50	ماريل ديواين
1,738	107,482	22,772,491.60	منزل الورق
453	136,644	4,902,098.60	الراشد للصناعة
1,655	502,324	13,662,672.17	المتحدة للتعديين
2,345	1,342,590	24,665,806.86	حديد الرياض
25,529	18,695,885	240,991,473.73	الإجمالي
الصفقات المنفذة	الاسهم المتداولة	قيمة الاسهم المتداولة	السلع الرأسمالية
953	15,541	3,807,293.60	الوطنية للمباني والتسويق
3,982	14,759,569	30,494,503.49	الوسائل الصناعية
516	313,834	2,328,836.35	جاز
1,282	230,447	26,272,893.80	رؤوم
520	88,898	4,906,269.70	العبيكان للزجاج
881	45,762	3,038,779.50	المركز الآلي
7,434	12,171,362	50,532,229.96	كبر
2,035	2,518,899	14,197,522.47	رواسي
191	99,421	599,639.04	وجا
1,597	1,044,241	6,185,857.43	ميبار
241	33,463	1,790,292.00	آل منيف
991	69,516	6,065,305.90	ماريل ديواين ⁽¹⁾
7,832	2,923,915	63,874,351.75	مصاعد أطلس
28,455	34,314,868	214,093,774.99	الإجمالي
الصفقات المنفذة	الاسهم المتداولة	قيمة الاسهم المتداولة	الخدمات التجارية والمهنية
939	1,570,023	12,469,417.45	تدوير
3,056	3,659,771	14,734,636.03	الدولية
1,007	443,422	2,685,368.59	وجا ⁽¹⁾
642	112,617	14,627,935.60	تام التنمية
3,493	339,333	38,130,169.00	كئين لايف
9,137	6,125,166	82,647,526.67	الإجمالي
الصفقات المنفذة	الاسهم المتداولة	قيمة الاسهم المتداولة	النقل
6,059	345,868	64,684,853.80	مناوله
622	130,934	6,067,723.00	دار المركبة
4,024	900,679	25,495,828.45	ريال
10,705	1,377,481	96,248,405.25	الإجمالي
الصفقات المنفذة	الاسهم المتداولة	قيمة الاسهم المتداولة	الخدمات الاستهلاكية
3,813	3,468,363	35,530,622.57	برغرايززر
7,004	4,618,081	116,029,216.54	جاهز
1,690	1,155,715	10,168,382.72	أكاديمية التعلم
304	52,513	3,384,086.70	بوابة الأظعمة
294	28,125	1,763,611.90	غذاء السلطان
7,404	2,190,268	86,171,765.50	أرماع
20,509	11,513,065	253,047,685.93	الإجمالي
الصفقات المنفذة	الاسهم المتداولة	قيمة الاسهم المتداولة	تجزئة وتوزيع السلع الكمالية
912	71,786	5,747,532.80	الحاسوب
13,564	3,374,852	76,832,671.73	جاهز ⁽¹⁾
1,584	175,657	9,868,544.15	أمواج الدولية
2,567	2,949,812	21,020,458.29	برج المعرفة
5,267	704,168	74,165,843.80	فاد
23,894	7,276,275	187,635,050.77	الإجمالي
الصفقات المنفذة	الاسهم المتداولة	قيمة الاسهم المتداولة	تجزئة وتوزيع السلع الاستهلاكية
30	3,363	153,489.30	البابطين الغذائية
402	42,358	1,220,444.55	لين الخير ⁽¹⁾
1,391	286,660	17,407,777.60	الرازي ⁽¹⁾
2,164	619,261	20,038,469.30	المجتمع الطبية
3,987	951,642	38,820,180.75	الإجمالي
الصفقات المنفذة	الاسهم المتداولة	قيمة الاسهم المتداولة	إنتاج الأغذية
5,904	3,245,030	58,635,269.84	فش فاش
1,714	845,560	26,171,875.30	مياه الجوف
654	46,260	4,413,636.80	فاديكو
129	11,835	528,694.45	البابطين الغذائية ⁽¹⁾
95	15,554	422,056.30	لين الخير
1,641	558,187	12,296,270.22	نفوذ
614	162,575	21,297,801.80	بلدي
266	7,830	459,713.70	أفاق الغذاء
11,017	4,892,831	124,225,318.41	الإجمالي
الصفقات المنفذة	الاسهم المتداولة	قيمة الاسهم المتداولة	المنتجات المنزلية و الشخصية
336	454,550	4,508,115.89	موى للصناعة
3,410	882,815	53,227,882.50	البخور الذكي
3,746	1,337,365	57,735,998.39	الإجمالي
الصفقات المنفذة	الاسهم المتداولة	قيمة الاسهم المتداولة	الرعاية الصحية
2,683	3,539,324	20,352,617.31	المركز الكندي الطبي
2,487	573,103	26,534,044.90	ألف ميم باه
965	242,808	9,813,043.90	طبية
20,442	6,107,397	127,462,223.58	الرعاية المستقبلية
1,379	327,488	19,721,592.00	نعم الصحة
204	37,732	2,115,349.50	الرازي
953	194,588	14,059,969.80	بروميديكس
2,090	465,780	13,974,000.40	لاتا
31,203	11,488,220	234,032,841.39	الإجمالي
الصفقات المنفذة	الاسهم المتداولة	قيمة الاسهم المتداولة	الخدمات المالية
1,874	223,677	7,126,210.50	ملكية
1,535	405,881	13,351,001.35	أصول ويخيت
3,409	629,558	20,477,211.85	الإجمالي
الصفقات المنفذة	الاسهم المتداولة	قيمة الاسهم المتداولة	التطبيقات وخدمات التقنية
223	209,234	763,964.07	آيكتك
662	926,561	9,920,604.14	عزم
368	17,534	1,094,448.70	نسج للتقنية
1,034	225,979	12,951,856.00	نت وكرس
2,105	339,505	14,550,138.25	شور
1,080	29,390	9,907,306.80	إدارات
3,714	302,952	34,021,906.90	القمم
559	114,868	3,768,244.70	نولجنت
9,745	2,166,023	86,978,469.56	الإجمالي
الصفقات المنفذة	الاسهم المتداولة	قيمة الاسهم المتداولة	الأجهزة والمعدات التقنية ⁽¹⁾
1,966	1,332,027	5,293,142.12	آيكتك ⁽¹⁾
1,966.00	1,332,027	5,293,142	الإجمالي
الصفقات المنفذة	الاسهم المتداولة	قيمة الاسهم المتداولة	المراقف العامة
1,001	178,843	8,033,386.75	غاز
1,001	178,843	8,033,386.75	الإجمالي
الصفقات المنفذة	الاسهم المتداولة	قيمة الاسهم المتداولة	الصناديق العقارية المتداولة
No. of Trades	Volume Traded	Value Traded	
361	655,293	7,611,362.82	الواحة ريت
361	655,293	7,611,362.82	الإجمالي
الصفقات المنفذة	الاسهم المتداولة	قيمة الاسهم المتداولة	إدارة وتطوير العقارات
1,639	3,668,796	23,198,602.08	بنان
164	141,028	2,683,108.96	إنماء الروابي
2,982	5,825,900	25,960,202.53	لندن
1,048	65,197	4,480,989.60	فيو
5,833	9,700,921	56,322,903.17	الإجمالي
190,497	112,635,463	1,714,194,732.55	إجمالي السوق

إحصائيات السوق - 2023م

الصفقات المنفذة	الاسهم المتداولة	قيمة الاسهم المتداولة	المواد الأساسية
19,544	7,356,021	236,526,261.70	أسمنت الرياض**
6,959	20,025,322	64,154,724.67	حديد وطني
10,796	1,365,027	77,131,129.00	الناقل
6,106	6,284,718	44,879,402.27	موني للصناعة ⁽¹⁾
6,146	2,208,298	52,220,260.50	جروب فايف
2,576	725,514	40,165,569.65	أقسام
6,870	1,578,521	55,503,472.45	أبيكو
6,703	5,092,400	48,602,012.57	قمة السعودية
20,942	46,924,433	218,044,649.78	ملان
1,846	365,034	16,315,014.75	بناء
11,259	1,381,350	127,780,829.60	معيان
4,328	3,372,998	50,424,279.14	الصناعات الجيرية
45	12,578	988,040.50	ماريل ديزاين
2,828	217,463	44,264,881.20	منزل الورق
1,250	330,508	12,770,307.30	الراشد للصناعة
1,655	502,324	13,662,672.17	المتحدة للتعدين
2,345	1,342,590	24,665,806.86	حديد الرياض
112,198	99,085,099	1,128,099,314.11	الإجمالي
الصفقات المنفذة	الاسهم المتداولة	قيمة الاسهم المتداولة	السلع الرأسمالية
4,291	58,930	15,435,564.00	الوطنية للبناء والتسويق
15,273	63,173,131	134,956,786.92	الوسائل الصناعية
2,681	4,485,348	28,684,826.30	جاز
3,657	618,019	68,872,532.00	رؤوم
2,927	2,828,032	162,472,976.10	العبيكان للزجاج
3,202	194,085	14,374,259.30	المركز الآلي
20,282	26,288,615	128,305,033.57	كبر
15,550	25,235,876	176,101,596.75	رؤاسي
191	99,421	599,639.04	وجا
7,183	13,776,261	74,459,529.73	مبار
2,189	389,865	25,230,937.80	آل منيف
4,202	942,343	71,204,833.10	ماريل ديزاين ⁽¹⁾
7,832	2,923,915	63,874,351.75	مصاعد أطلس
89,460	141,013,841	964,572,866.36	الإجمالي
الصفقات المنفذة	الاسهم المتداولة	قيمة الاسهم المتداولة	الخدمات التجارية والمهنية
8,485	13,485,013	103,321,127.53	تدوير
19,226	50,786,328	175,360,573.42	الدولية
5,736	6,155,308	35,751,812.85	وجا ⁽¹⁾
2,763	438,856	57,401,216.80	تام التنمية
3,493	339,333	38,130,169.00	كلين لايف
39,703	71,204,838	409,964,899.60	الإجمالي
الصفقات المنفذة	الاسهم المتداولة	قيمة الاسهم المتداولة	النقل
10,689	715,994	122,945,991.40	مناولة
4,084	1,210,551	61,003,219.00	دار المركبة
4,024	900,679	25,495,828.45	ريال
18,797	2,827,224	209,445,038.85	الإجمالي
الصفقات المنفذة	الاسهم المتداولة	قيمة الاسهم المتداولة	الخدمات الاستهلاكية
11,143	8,148,433	74,398,010.86	برغرايزرز
7,004	4,618,081	116,029,216.54	جاهز
10,390	26,501,466	174,537,882.10	أكاديمية التعلم
6,119	1,319,358	90,816,588.10	بوابة الأظعمة
1,497	148,591	10,888,381.10	غذاء السلطان
7,404	2,190,268	86,171,765.50	أرماع
43,557	42,926,197	552,841,844.20	الإجمالي
الصفقات المنفذة	الاسهم المتداولة	قيمة الاسهم المتداولة	تجزئة وتوزيع السلع الكمالية
8,237	617,411	63,895,014.20	الحاسوب
49,508	41,835,032	1,200,018,229.93	جاهز ⁽¹⁾
6,138	527,391	46,122,419.35	أمواج الدولية
16,400	22,497,192	161,202,367.80	برج المعرفة
5,267	704,168	74,165,843.80	فاد
85,550	66,181,194	1,545,403,875.08	الإجمالي
الصفقات المنفذة	الاسهم المتداولة	قيمة الاسهم المتداولة	تجزئة وتوزيع السلع الاستهلاكية
30	3,363	153,489.30	البابطين الغذائية
6,803	2,107,484	57,168,270.15	لين الغير ⁽¹⁾
10,372	1,866,241	130,156,738.00	الرازي ⁽¹⁾
2,164	619,261	20,038,469.30	المجتمع الطبية
19,369	4,596,349	207,516,966.75	الإجمالي
الصفقات المنفذة	الاسهم المتداولة	قيمة الاسهم المتداولة	إنتاج الأغذية
27,517	19,194,691	352,620,234.60	فش فاش
11,238	3,996,890	119,497,943.95	مياه الجوف
7,035	464,086	48,866,160.30	فاديكو
2,203	389,512	19,137,197.25	البابطين الغذائية ⁽¹⁾
95	15,554	422,056.30	لين الغير
6,926	4,218,530	77,813,533.27	نقوذ
4,038	1,010,376	132,348,214.20	بلدي
2,663	523,871	22,828,073.60	آفاق الغذاء
61,715	29,813,510	773,533,413.47	الإجمالي
الصفقات المنفذة	الاسهم المتداولة	قيمة الاسهم المتداولة	المنتجات المنزلية والشخصية
336	454,550	4,508,115.89	موني للصناعة
3,410	882,815	53,227,882.50	البخور اللذي
3,746	1,337,365	57,735,998.39	الإجمالي
الصفقات المنفذة	الاسهم المتداولة	قيمة الاسهم المتداولة	الرعاية الصحية
19,679	36,096,461	210,832,504.87	المركز الكندي الطبي
11,853	3,186,792	140,556,055.80	ألف ميم ياه
7,187	1,767,843	75,170,590.55	طبية
40,887	12,618,967	249,784,482.49	الرعاية المستقبلية
8,866	2,370,775	106,574,545.55	نعم الصحة
204	37,732	2,115,349.50	الرازي
4,531	859,779	61,437,060.60	بروميديكس
2,090	465,780	13,974,000.40	لانا
95,297	57,404,129	860,444,589.76	الإجمالي
الصفقات المنفذة	الاسهم المتداولة	قيمة الاسهم المتداولة	الخدمات المالية
1,874	223,677	7,126,210.50	ملكية
1,535	405,881	13,351,001.35	أصول وبخيت
3,409	629,558	20,477,211.85	الإجمالي
الصفقات المنفذة	الاسهم المتداولة	قيمة الاسهم المتداولة	التطبيقات وخدمات التقنية
223	209,234	763,964.07	آيكتك
2,918	18,514,734	177,879,519.80	عزم
1,224	68,180	4,764,393.30	نسيج للتقنية
8,579	1,662,666	94,887,536.95	نت وركرس
22,629	6,852,271	241,236,550.05	شور
15,137	847,979	178,092,371.40	إدارات
6,126	558,089	52,284,466.70	القمم
5,869	1,405,867	55,279,219.60	نولجنت
62,705	30,119,020	805,188,021.87	الإجمالي
الصفقات المنفذة	الاسهم المتداولة	قيمة الاسهم المتداولة	الأجهزة والمعدات التقنية ⁽¹⁾
6,091	10,034,725	32,523,442.76	آيكتك ⁽¹⁾
6,091.00	10,034,725	32,523,443	الإجمالي
الصفقات المنفذة	الاسهم المتداولة	قيمة الاسهم المتداولة	المرافق العامة
3,901	1,243,493	64,481,345.20	غاز
3,901	1,243,493	64,481,345.20	الإجمالي
الصفقات المنفذة	الاسهم المتداولة	قيمة الاسهم المتداولة	الصاديق العقارية المتداولة
No. of Trades	Volume Traded	Value Traded	
1,783	2,233,657	25,191,982.19	الواحة ريت
1,783	2,233,657	25,191,982.19	الإجمالي
الصفقات المنفذة	الاسهم المتداولة	قيمة الاسهم المتداولة	إدارة وتطوير العقارات
11,824	2,849,327	149,863,612.20	سمو**
4,728	23,187,491	131,476,823.29	بنان
973	470,118	9,205,013.78	إتماء الروايي
12,819	51,009,696	117,722,738.75	لبن
1,048	65,197	4,480,989.60	فيو
31,392	77,581,829	412,749,177.62	الإجمالي
678,673	638,232,028	8,070,169,988.06	اجمالي السوق

** إلقاء إراج / تلكت لشركة من السوق الفورية (موني) إلى السوق الرئيسية

(1)معدة تصنيف على معيار العالمي لتقاعات (GICS)

القيمة السوقية للأسهم المصدرة كما في 2023/12/31م

النسبة للسوق	النسبة للقطاع	القيمة السوقية بالريال	سعر الاغلاق	عدد الاسهم المصدرة	المواد الأساسية
1.00	10.82	481,372,500.00	2.65	181,650,000	حديد وطن
0.31	3.42	151,960,000.00	52.40	2,900,000	البترول
1.83	19.82	882,000,000.00	31.50	28,000,000	جروب فايف
0.36	3.96	176,000,000.00	70.40	2,500,000	الاقسيم
0.43	4.69	208,500,000.00	41.70	5,000,000	ايريكو
0.63	6.81	303,200,000.00	7.58	40,000,000	قناة السعودية
0.31	3.37	150,024,000.00	5.64	26,600,000	ملاو
0.41	4.45	198,000,000.00	39.60	5,000,000	بناء
0.20	2.15	95,544,000.00	72.00	1,327,000	معمار
0.64	6.92	308,000,000.00	14.00	22,000,000	الصناعات الخيرية
1.02	11.06	492,000,000.00	82.00	6,000,000	مارين ديزاين
0.58	6.33	281,700,000.00	187.80	1,500,000	ملاو الورق
0.52	5.69	253,200,000.00	31.65	8,000,000	الرائدة للتصنيع
0.72	297.11	350,000,000.00	25.00	14,000,000	المتحدة للتعبئة
0.24	2.65	117,800,000.00	23.56	5,000,000	حديد الرصاص
9.21	389.25	4,449,300,500.00	-	349,477,000	الاحصاء
النسبة للسوق	النسبة للقطاع	القيمة السوقية بالريال	سعر الاغلاق	عدد الاسهم المصدرة	السلع الأساسية
7.33	34.77	3,540,000,000.00	295.00	12,000,000	العمولة للبناء والتسويق
1.21	5.75	585,000,000.00	2.34	250,000,000	الوسائل الصناعية
2.42	11.48	1,169,200,000.00	7.40	158,000,000	جاز
1.52	7.21	733,750,000.00	117.40	6,250,000	رقوم
3.64	17.29	1,760,000,000.00	55.00	32,000,000	العيبكاز للزجاج
0.41	1.94	198,000,000.00	66.00	3,000,000	العيزكاز الال
1.13	5.34	543,600,000.00	4.53	120,000,000	كبر
0.60	2.87	292,050,000.00	5.31	55,000,000	زواصي
0.87	4.13	420,700,000.00	6.01	70,000,000	وجا
1.29	6.12	622,800,000.00	5.19	120,000,000	مياو
0.40	1.91	194,940,000.00	51.30	3,800,000	آل منيف
0.25	1.18	120,240,000.00	20.04	6,000,000	صناديق آفيس
21.08	100.00	10,180,280,000.00	-	836,050,000	الاحصاء
النسبة للسوق	النسبة للقطاع	القيمة السوقية بالريال	سعر الاغلاق	عدد الاسهم المصدرة	الخدمات التجارية والمهنية
0.98	36.54	471,609,600.00	8.12	58,080,000	تاجور
0.41	15.26	197,000,000.00	3.94	50,000,000	القبولية
0.99	37.15	479,459,607.00	131.00	3,659,997	تام التنمية
0.30	11.04	142,500,000.00	95.00	1,500,000	كافن لايف
2.67	100.00	1,290,569,207.00	-	113,239,997	الاحصاء
النسبة للسوق	النسبة للقطاع	القيمة السوقية بالريال	سعر الاغلاق	عدد الاسهم المصدرة	البنك
0.36	34.49	171,600,000.00	171.60	1,000,000	مناووه
0.23	22.11	110,000,000.00	44.00	2,500,000	بانك الجزيرة
0.45	43.41	216,000,000.00	27.00	8,000,000	زبان
1.03	100.00	497,600,000.00	-	11,500,000	الاحصاء
النسبة للسوق	النسبة للقطاع	القيمة السوقية بالريال	سعر الاغلاق	عدد الاسهم المصدرة	الخدمات الاستهلاكية
0.86	4.87	413,000,000.00	11.80	35,000,000	برغماندز
11.49	65.44	5,550,163,787.00	26.45	209,836,060	جافز
1.18	6.72	570,000,000.00	9.50	60,000,000	أكاديمية التعلم
0.27	1.54	130,200,000.00	62.00	2,100,000	بوزارة الأطعمة
0.43	2.45	208,000,000.00	65.00	3,200,000	غلاء السلطان
3.33	18.98	1,610,099,134.00	49.00	32,859,166	أريام
17.56	100.00	8,481,462,921.00	-	342,995,236	الاحصاء
النسبة للسوق	النسبة للقطاع	القيمة السوقية بالريال	سعر الاغلاق	عدد الاسهم المصدرة	تجزئة وتوزيع السلع الكيماوية
0.48	29.27	230,160,000.00	82.20	2,800,000	الجاسوب
0.63	38.92	306,000,000.00	51.00	6,000,000	أمواج الدولية
0.25	15.36	120,750,000.00	6.90	17,500,000	برج المعرفة
0.27	16.45	129,360,000.00	107.80	1,200,000	قاد
1.63	100.00	786,270,000.00	-	27,500,000	الاحصاء
النسبة للسوق	النسبة للقطاع	القيمة السوقية بالريال	سعر الاغلاق	عدد الاسهم المصدرة	تجزئة وتوزيع السلع الاستهلاكية
0.31	34.50	150,110,000.00	44.15	3,400,000	الهاطن العالمية
0.59	65.50	285,000,000.00	30.00	9,500,000	المصنم الطبية
0.90	100.00	435,110,000.00	-	12,900,000	الاحصاء
النسبة للسوق	النسبة للقطاع	القيمة السوقية بالريال	سعر الاغلاق	عدد الاسهم المصدرة	إنتاج الأخذية
0.41	7.53	196,620,000.00	17.40	11,300,000	فش فاش
0.29	5.30	138,281,250.00	29.50	4,687,500	ماء الجوف
0.27	5.00	130,425,000.00	92.50	1,410,000	فانوكو
0.48	8.83	230,507,570.00	28.25	8,159,560	أين البحر
1.10	20.32	530,400,000.00	22.10	24,000,000	نغول
1.81	33.48	873,810,000.00	133.00	6,570,000	بلدي
1.06	19.53	509,600,000.00	63.70	8,000,000	أفان العلاء
5.40	100.00	2,609,643,820.00	-	64,127,060	الاحصاء
النسبة للسوق	النسبة للقطاع	القيمة السوقية بالريال	سعر الاغلاق	عدد الاسهم المصدرة	المنتجات المأزلية والشخصية
1.06	85.07	514,000,000.00	10.28	50,000,000	موني للتصنيع
0.19	14.93	90,187,500.00	55.50	1,625,000	البهود الكي
1.25	100.00	604,187,500.00	-	51,625,000	الاحصاء
النسبة للسوق	النسبة للقطاع	القيمة السوقية بالريال	سعر الاغلاق	عدد الاسهم المصدرة	الرعاية الصحية
0.93	4.45	449,680,000.00	5.84	77,000,000	المركز الكندي الطبي
0.73	3.47	351,400,000.00	50.20	7,000,000	ألف ميميد
1.65	7.88	797,000,000.00	39.85	20,000,000	طبية
15.38	73.46	7,430,000,000.00	14.86	500,000,000	الرعاية المستقبلية
1.30	6.23	630,000,000.00	60.00	10,500,000	نيم الصحة
0.19	0.90	90,896,000.00	59.80	1,520,000	الرازي
0.52	2.47	250,250,000.00	71.50	3,500,000	بروسيانكس
0.24	1.14	115,200,000.00	32.00	3,600,000	لاي
20.94	100.00	10,114,426,000.00	-	623,120,000	الاحصاء
النسبة للسوق	النسبة للقطاع	القيمة السوقية بالريال	سعر الاغلاق	عدد الاسهم المصدرة	الخدمات العالية
0.42	46.25	202,475,000.00	31.15	6,500,000	ملكية
0.49	53.75	235,305,000.00	29.05	8,100,000	أصول وخدمات
0.91	100.00	437,780,000.00	-	14,600,000	الاحصاء
النسبة للسوق	النسبة للقطاع	القيمة السوقية بالريال	سعر الاغلاق	عدد الاسهم المصدرة	التطبيقات وخدمات التقنية
0.53	9.36	257,920,000.00	4.03	64,000,000	أكريكت
1.35	23.72	654,000,000.00	10.90	60,000,000	غوم
0.64	11.19	308,500,000.00	61.70	5,000,000	تسويق للتقنية
0.73	12.82	353,400,000.00	58.90	6,000,000	أنت وتكس
0.63	11.00	303,168,225.00	39.40	7,694,625	شور
0.98	17.23	475,020,000.00	377.00	1,260,000	إذارات
0.58	10.11	278,700,000.00	92.90	3,000,000	القمم
0.26	4.57	126,000,000.00	36.00	3,500,000	لوانجت
5.71	100.00	2,756,708,225.00	-	150,454,625	الاحصاء
النسبة للسوق	النسبة للقطاع	القيمة السوقية بالريال	سعر الاغلاق	عدد الاسهم المصدرة	المرفق العامة
0.43	100.00	209,000,000.00	41.80	5,000,000	غاز
0.43	100.00	209,000,000.00	-	5,000,000	الاحصاء
النسبة للسوق	النسبة للقطاع	القيمة السوقية بالريال	سعر الاغلاق	عدد الاسهم المصدرة	الصناديق العقارية المتداولة
0.39	100.00	187,500,000.00	12.50	15,000,000	الوامة ريت
0.39	100.00	187,500,000.00	-	15,000,000	الاحصاء
النسبة للسوق	النسبة للقطاع	القيمة السوقية بالريال	سعر الاغلاق	عدد الاسهم المصدرة	إدارة وتطوير العقارات
2.61	23.97	1,260,000,000.00	6.30	200,000,000	بنان
1.53	14.08	740,000,000.00	18.50	40,000,000	إيمان الورق
6.21	57.06	3,000,000,000.00	6.00	500,000,000	ادن
0.53	4.90	257,400,000.00	78.00	3,300,000	فيدو
10.89	100.00	5,257,400,000.00	-	743,300,000	الاحصاء
100	-	48,297,238,173.00	-	3,360,888,908	اجمالي السوق

المؤشرات المالية - 31/12/2023م

السعر/القيمة الدفترية	القيمة الدفترية	السعر للعائد	العائد على السهم	القيمة السوقية (مليون)	حقوق المساهمين (مليون)	صافي الدخل (مليون)	الأهم المصدرة (مليون)	سعر الإغلاق	الشركة
2.02	1.31	19.03	0.14	481.37	238.82	25.30	181.65	2.65	حديد وطني
2.90	18.07	90.45	0.58	151.96	52.41	1.68	2.90	52.40	الناقل
2.73	11.53	218.86	0.14	882.00	322.95	4.03	28.00	31.50	جروب فايف
3.45	20.42	17.46	4.03	176.00	51.06	10.08	2.50	70.40	الأسيم
2.34	17.82	18.82	2.22	208.50	89.10	11.08	5.00	41.70	ابيكو
4.09	1.85	24.20	0.31	303.20	74.17	12.53	40.00	7.58	فئة السعودية
4.74	1.19	(س)	-0.23	150.02	31.68	-6.18	26.60	5.64	ملان
2.65	14.97	101.54	0.39	198.00	74.85	1.95	5.00	39.60	بناء
2.76	26.10	199.05	0.36	95.54	34.63	0.48	1.33	72.00	معمار
1.14	12.32	22.03	0.64	308.00	271.13	13.98	22.00	14.00	الصناعات الجيرية
5.04	16.28	23.12	3.55	492.00	97.71	21.28	6.00	82.00	ماريل ديدان
4.99	37.65	16.56	11.34	281.70	56.48	17.01	1.50	187.80	مزلّ البوق
2.27	13.95	12.00	2.64	253.20	111.59	21.10	8.00	31.65	الرائد للصناعة
1.91	13.09	9.44	2.65	350.00	183.25	37.08	14.00	25.00	المتحدة للتعبئة
-	-	-	-	117.80	-	-	5.00	23.56	حديف الرياض
2.63	4.84	23.55	0.49	4,449.30	1,689.82	171.40	349.48	11.24	إجمالي المواد الأساسية
12.95	22.78	75.58	3.90	3,540.00	273.36	46.84	12.00	295.00	الوطنية للبناء والاسوق
1.70	1.38	17.30	0.14	585.00	345.13	33.82	250.00	2.34	الوسائل الصناعية
3.72	1.99	13.75	0.54	1,169.20	314.60	85.02	158.00	7.40	جاز
5.72	20.54	17.39	6.75	733.75	128.35	42.20	6.25	117.40	ذووم
2.99	18.38	13.91	3.95	1,760.00	588.02	126.52	32.00	55.00	الميمان للرمال
4.52	14.59	29.82	2.21	198.00	43.76	6.64	3.00	66.00	المركز الألي
2.32	1.95	37.49	0.12	543.60	234.20	14.50	120.00	4.53	كير
2.25	2.36	11.00	0.48	292.05	130.03	26.56	55.00	5.31	رواسي
5.42	1.11	28.95	0.21	420.70	77.65	14.53	70.00	6.01	وجا
13.42	0.39	(س)	-0.18	622.80	46.40	-21.20	120.00	5.19	مبار
2.24	22.89	9.25	5.55	194.94	86.98	21.08	3.80	51.30	آل منيف
1.75	11.48	7.24	2.77	120.24	68.86	16.61	6.00	20.04	مصفاة اطلس
4.36	2.80	22.01	0.49	10,180.28	2,337.34	413.12	836.05	11.24	إجمالي السلع الأساسية
2.53	3.20	23.83	0.34	471.61	186.14	19.79	58.08	8.12	ندور
4.75	0.83	87.95	0.04	197.00	41.45	2.24	50.00	3.94	الدولية
6.23	21.01	15.81	8.29	479.33	76.89	30.32	3.66	131.00	تام التنمية
8.46	13.23	13.38	7.10	142.50	16.85	10.65	3.66	95.00	كفين الريف
4.02	2.84	20.48	0.56	1,290.44	321.33	63.00	113.24	11.24	إجمالي الخدمات التجارية والمهنية
6.32	27.14	17.76	9.66	171.60	27.14	9.66	1.00	171.60	متاوله
4.52	9.73	16.74	2.63	110.00	24.33	6.57	2.50	44.00	ذات الحركة
1.62	16.70	11.29	2.39	216.00	133.62	19.14	8.00	27.00	ريال
2.69	16.09	14.07	3.08	497.60	185.09	35.37	11.50	11.50	إجمالي النقل
6.85	1.72	138.59	0.09	413.00	60.27	2.98	35.00	11.80	برغريوزر
5.16	5.13	81.07	0.33	5,550.27	1,075.85	68.46	209.84	26.45	ناهاز
5.29	1.80	20.80	0.46	570.00	107.77	27.41	60.00	9.50	أكاديمية التعلم
3.05	20.30	17.81	3.48	130.20	42.62	7.31	2.10	62.00	بوابة الأطفمة
3.59	18.13	11.21	5.80	208.00	58.00	18.56	3.20	65.00	غذاء السلطان
6.31	7.76	-76.06	-0.64	1,610.14	255.10	-21.17	32.86	49.00	أريام
5.30	4.66	55.10	0.30	8,481.61	1,599.61	103.55	343.00	11.24	إجمالي الخدمات الاستهلاكية
6.22	13.21	49.28	1.67	230.16	36.99	4.67	2.80	82.20	الحاسوب
2.31	12.61	12.67	4.03	306.00	132.66	24.15	6.00	51.00	أبواج الدولية
4.98	1.39	22.53	0.31	120.75	24.24	5.36	17.50	6.90	برج المعرفة
6.06	17.79	8.85	12.18	129.36	21.35	14.62	1.20	107.80	فاد
3.65	7.83	16.11	1.77	786.27	215.24	48.80	27.50	11.24	إجمالي تجزئة وتوزيع السلع الكمالية
2.46	17.91	12.83	3.44	150.11	60.90	11.70	3.40	44.15	الفايكن الغذائية
2.20	13.65	12.58	2.39	285.00	129.64	22.66	9.50	30.00	المجتمع الطبية
2.28	14.77	12.66	2.66	435.11	190.54	34.36	12.90	11.24	إجمالي تجزئة وتوزيع السلع الاستهلاكية

المؤشرات المالية - 2023/12/31م

الشركة	سعر الإغلاق	الأسمه المصدره (مليون)	صافي الدخل (مليون)	حقوق المساهمين (مليون)	القيمه السوقية (مليون)	العائد على السهم	السعر للعائد	القيمه الدفترية	السعر/القيمه الدفترية
فشر فاش	17.40	11.30	0.66	14.00	196.62	0.06	297.91	1.24	14.04
مياه الجوف	29.50	4.69	5.24	85.47	138.27	1.12	26.39	18.24	1.62
فاديكو	92.50	1.41	5.66	29.41	130.43	4.01	23.04	20.86	4.43
أين الخير	28.25	8.16	20.31	142.24	230.49	2.49	11.35	17.43	1.62
نفوذ	22.10	24.00	38.17	85.67	530.40	1.59	13.90	3.57	6.19
بلدي	133.00	6.57	89.12	170.88	873.81	13.56	9.80	26.01	5.11
أفدى العناب	63.70	8.00	8.89	93.05	509.60	1.11	57.32	11.63	5.48
إجمالي إنتاج الأذنيه		64.13	168.05	620.72	2,609.61	2.62	15.53	9.68	4.20
مولى للصناعه	10.28	50.00	22.07	77.95	514.00	0.44	23.29	1.56	6.59
البخور الذكي	55.50	1.63	1.44	22.74	90.19	0.89	62.63	13.99	3.97
إجمالي المنتجات المتريه و الشخصيه		51.63	23.51	100.69	604.19	0.46	25.70	1.95	6.00
المركز الكندي الطبي	5.84	77.00	15.72	90.75	449.68	0.20	28.61	1.18	4.96
ألف ميم باه	50.20	7.00	28.04	115.56	351.40	4.01	12.53	16.51	3.04
طبيه	39.85	20.00	23.64	251.47	797.00	1.18	33.71	12.57	3.17
الرعايه المستقبليه	14.86	500.00	6.25	65.01	7,430.00	0.01	1,888.80	0.13	114.29
نوع الصحه	60.00	10.50	39.30	155.69	630.00	3.74	16.03	4.05	4.05
الراي	59.80	1.52	1.21	23.05	90.90	0.80	74.96	15.16	3.94
بروميديكس	71.50	3.50	4.29	72.35	250.25	1.23	58.33	20.67	3.46
لانا	32.00	3.60	-	-	115.20	-	-	-	-
إجمالي الرعايه الصحيه		623.12	118.45	773.88	10,114.43	0.19	84.42	1.24	13.07
ملكه	31.15	6.50	20.20	81.35	202.48	3.11	10.02	12.52	2.49
أسول ويخت	29.05	8.10	25.91	120.67	235.31	3.20	9.08	14.90	1.95
إجمالي الخدمات الماليه		14.60	46.11	202.02	437.78	-	9.49	13.84	-
أيكناك	4.03	64.00	6.72	38.76	257.92	0.11	38.38	0.61	6.65
عزم	10.90	60.00	19.09	51.84	654.00	0.32	34.26	0.86	12.62
تسيخ للتقنيه	61.70	5.00	16.63	118.18	308.50	3.33	18.55	23.64	2.61
نات وركوس	58.90	6.00	28.30	85.20	353.40	4.72	12.49	14.20	4.15
شور	39.40	7.69	26.81	101.72	303.14	3.48	11.31	13.22	2.98
إدارات	377.00	1.26	14.60	29.73	475.02	11.59	32.54	23.60	15.98
القسم	92.90	3.00	14.59	53.42	278.70	4.86	19.10	17.81	5.22
نولجت	36.00	3.50	-6.12	40.85	126.00	-1.75	(س)	11.67	3.08
إجمالي التطبيقات وخدمات التقنيه		150.45	120.62	519.70	2,756.68	0.80	20.76	3.45	5.30
غلاز	41.80	5.00	4.14	56.27	209.00	0.83	50.48	11.25	3.71
إجمالي المرافق العامه		5.00	4.14	56.27	209.00	0.83	50.48	11.25	3.71
الواصف ريت	12.50	15.00	15.23	157.61	187.50	1.02	12.31	10.51	1.19
إجمالي الصاديق العقاريه المتداوله		15.00	15.23	157.61	187.50	1.02	12.31	10.51	1.19
بنان	6.30	200.00	35.91	366.67	1,260.00	0.18	35.09	1.83	3.44
إنماء الرواي	18.50	40.00	31.66	536.52	740.00	0.79	23.37	13.41	1.38
لبن	6.00	500.00	103.33	602.29	3,000.00	0.21	29.03	1.20	4.98
فيه	78.00	3.30	-	-	257.40	-	-	-	-
إجمالي إدارة وتطوير العقارات		743.30	170.90	1,505.48	5,257.40	0.23	29.26	2.03	3.49
إجمالي السوق		3,360.89	1,536.61	10,475.34	48,297.20	0.46	28.47	3.12	4.61

البيانات التي تم نشرها على الموقع هي معلومات غير مؤكده في حساب السهم القابل للتداول وتحتوي على معلومات غير مؤكده في حساب السهم القابل للتداول وتحتوي على معلومات غير مؤكده في حساب السهم القابل للتداول.

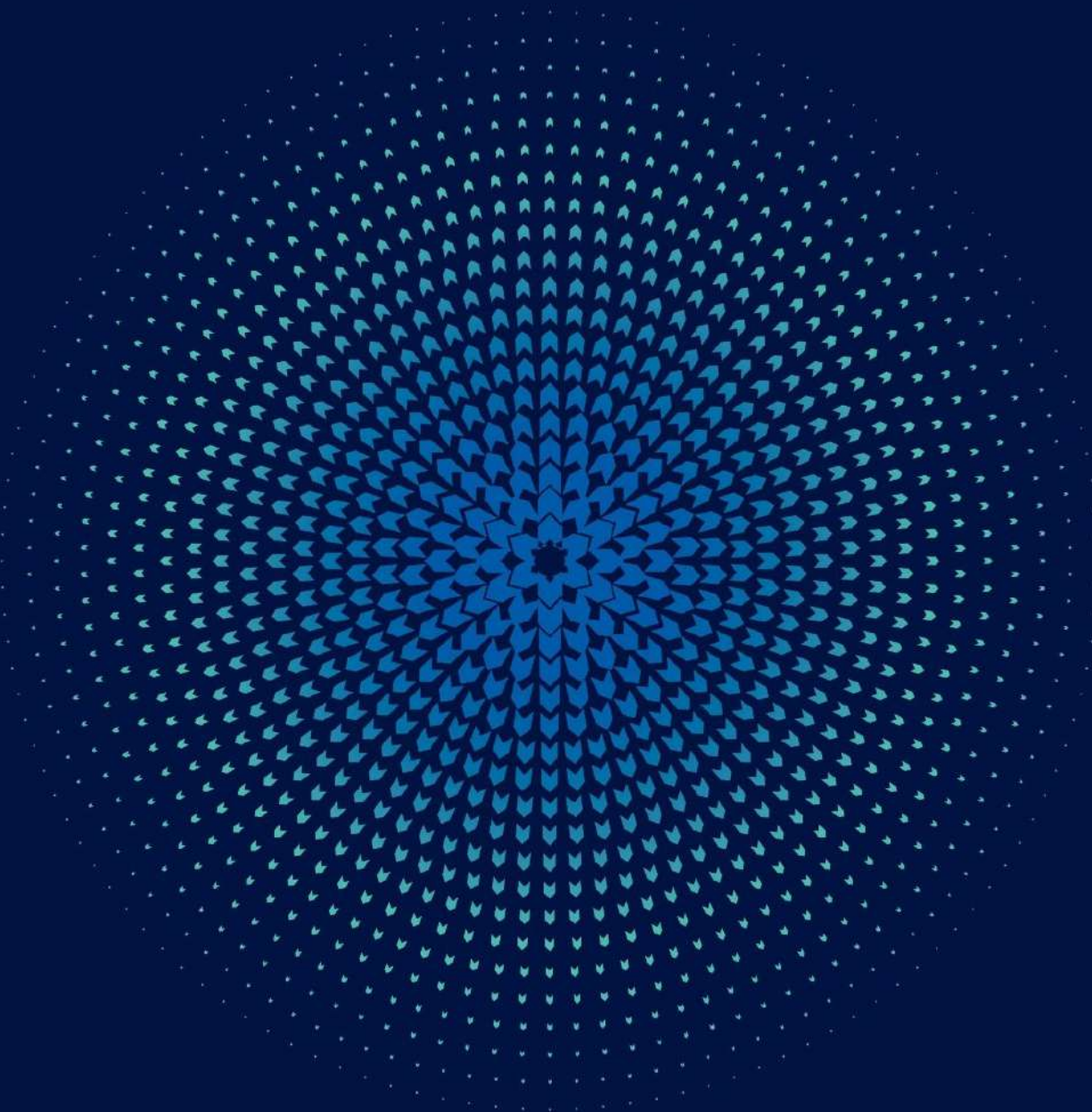

التغير في قيمة إصدارات الصكوك والسندات - الربع الرابع 2023م

قيمة الإصدارات (بعد) ر.س	قيمة الإصدارات (قبل) ر.س	تاريخ التغير	الصكوك والسندات
19,727,678,000	17,515,108,000	25/10/2023	صكوك الحكومة السعودية بالريال 2019-10-10
15,067,045,000	13,296,245,000	25/10/2023	صكوك الحكومة السعودية بالريال 2023-08-10
11,869,758,000	9,870,608,000	22/11/2023	صكوك الحكومة السعودية بالريال 2023-08-08
15,279,501,000	14,611,801,000	22/11/2023	صكوك الحكومة السعودية بالريال 2020-02-15
22,307,178,000	19,727,678,000	21/12/2023	صكوك الحكومة السعودية بالريال 2019-10-10
23,253,221,000	15,279,501,000	21/12/2023	صكوك الحكومة السعودية بالريال 2020-02-15

إحصائيات سوق الصكوك والسندات - ديسمبر 2023م

إطلاق المؤشر	عدد الصكوك والسندات المدرجة	عدد الصفقات	القيمة المتداولة (ر.س.)	القيمة الاسمية المتداولة (ر.س.)	الصكوك و السندات
923.32	66	426	1,015,742,538.34	1,120,687,000	مؤشر أدوات الدين الحكومية
992.96	4	3,331	114,941,514.37	115,070,000	مؤشر صكوك وسندات الشركات
915.26	70	3,757	1,130,684,052.71	1,235,757,000	مؤشر سوق الصكوك والسندات

قيمة الإصدارات الإجمالية سوق الصكوك والسندات - 2023

إطلاق المؤشر	عدد الصكوك والسندات المدرجة	قيمة الإصدارات الإجمالية (ر.س.)	عدد الصفقات	القيمة المتداولة (ر.س.)	القيمة الاسمية المتداولة (ر.س.)	الشهر
943.86	72	520,378,492,120	2,539	2,413,126,002.16	2,456,700,000.00	يناير
946.50	71	523,585,954,120	1,994	1,216,688,945.28	1,322,928,000.00	فبراير
944.73	70	526,950,154,120	3,227	3,414,873,914.09	3,669,941,000.00	مارس
-	70	526,950,154,120.00	7,760	7,044,688,861.53	7,449,569,000.00	الربع الأول 2023
947.44	70	524,368,334,120	2,421	1,735,236,817.94	1,789,593,000.00	أبريل
945.56	70	528,707,704,120	3,610	1,820,174,257.39	2,015,824,000.00	مايو
943.79	69	529,755,545,000	2,552	882,410,329.03	899,037,000.00	يونيو
943.79	69	529,755,545,000.00	8,583	4,437,821,404.36	4,704,454,000.00	الربع الثاني 2023
936.93	68	526,521,421,000	4,114	782,235,383.93	884,907,000	يوليو
930.53	71	532,269,463,000	4,285	1,358,082,920.83	1,399,599,000	أغسطس
916.89	71	534,720,219,000	3,090	675,894,650.96	717,883,000	سبتمبر
916.89	71	534,720,219,000.00	11,489	2,816,212,955.72	3,002,389,000	الربع الثالث 2023
901.43	70	536,623,168,000	4,714	2,767,697,513.96	3,023,910,960	أكتوبر
912.98	70	539,290,018,000	4,298	805,295,171.10	904,340,440	نوفمبر
915.26	70	549,843,238,000	3,757	1,130,684,052.71	1,235,757,000	ديسمبر
915.26	70	549,843,238,000.00	12,769	4,703,676,737.77	5,164,008,400	الربع الرابع 2023
-	70	549,843,238,000.00	40,601	19,002,399,959.38	20,320,420,400.00	الإجمالي

قيمة الإصدارات الإجمالية (ر.س.)	عدد الصكوك والسندات المدرجة	السنة
280,255,174,860	62	2018
346,111,640,000	69	2019
387,840,399,020	72	2020
461,370,215,860	79	2021
525,316,925,120	74	2022
549,843,238,000	70	2023

سوق الصكوك والسندات - الربع الرابع 2023م

النسبة الى الإجمالي	الصفقات المنفذة	النسبة الى الإجمالي	القيمة المتداولة (ر.س)	النسبة الى الإجمالي	القيمة الاسمية المتداولة (ر.س)	سوق الصكوك والسندات
11.03%	1,409	89.86%	4,226,947,614.11	90.77%	4,687,421,000.00	صكوك وسندات الحكومة
88.97%	11,360	10.14%	476,729,123.66	9.23%	476,587,400.00	صكوك وسندات الشركات
100.00%	12,769	100.00%	4,703,676,737.77	100.00%	5,164,008,400.00	الإجمالي

إجمالي معلومات التداول في سوق الصكوك والسندات - الربع الرابع 2023م

النسبة الى الأجمالي	الربع الرابع - 2023	معلومات التداول
الصكوك والسندات في سجل الأوامر		
99.73%	12,734	عدد الصفقات المنفذة
14.75%	761,796,000.00	القيمة الاسمية المتداولة (ر.س)
15.70%	738,293,198.77	القيمة المتداولة (ر.س)
الصفقات المتفاوض عليها		
0.27%	35	عدد الصفقات المنفذة
85.25%	4,402,212,400.00	القيمة الاسمية المتداولة (ر.س)
84.30%	3,965,383,539.00	القيمة المتداولة (ر.س)
إجمالي تداولات الصكوك والسندات		
100%	12,769	عدد الصفقات المنفذة
100%	5,164,008,400.00	القيمة الاسمية المتداولة (ر.س)
100%	4,703,676,737.77	القيمة المتداولة (ر.س)

مقارنة احصائيات سوق الصكوك والسندات - (م2022 / م2023)

نسبة التغير	2022	2023	الربع الرابع - 2023	الربع الثالث - 2023	الربع الثاني - 2023	الربع الأول - 2023	إحصائيات التداول (الصكوك والسندات)
610.01%	5,703	40,492	12,734	11,476	8,557	7,725	عدد الصفقات المنفذة في سجل الأوامر
-0.69%	2,340,871,551.00	2,324,631,000.00	761,796,000.00	566,889,000.00	393,277,000.00	602,669,000.00	القيمة الاسمية المتداولة في سجل الأوامر (ر.س)
-1.11%	2,296,660,976.33	2,271,272,240.42	738,293,198.77	554,102,055.72	388,269,019.46	590,607,966.47	القيمة المتداولة في سجل الأوامر (ر.س)
-	94	109	35	13	26	35	عدد الصفقات المتفاوض عليها المنفذة
-	10,063,422,449.00	17,995,789,400	4,402,212,400.00	2,435,500,000.00	4,311,177,000.00	6,846,900,000.00	القيمة الاسمية المتداولة للصفقات المتفاوض عليها (ر.س)
-	9,689,490,747.08	16,731,127,718.96	3,965,383,539.00	2,262,110,900.00	4,049,552,384.90	6,454,080,895.06	القيمة المتداولة للصفقات المتفاوض عليها (ر.س)
600.38%	5,797	40,601	12,769	11,489	8,583	7,760	إجمالي الصفقات المنفذة
63.82%	12,404,294,000.00	20,320,420,400.00	5,164,008,400.00	3,002,389,000.00	4,704,454,000.00	7,449,569,000.00	إجمالي القيمة الاسمية المتداولة (ر.س)
58.54%	11,986,151,723.41	19,002,399,959.38	4,703,676,737.77	2,816,212,955.72	4,437,821,404.36	7,044,688,861.53	إجمالي القيمة المتداولة (ر.س)
-	248	249	66	64	55	64	عدد أيام التداول
63.16%	50,017,314.52	81,608,114.06	78,242,551.52	46,912,328.13	85,535,527.27	116,399,515.63	المتوسط اليومي لقيمة الاسمية المتداولة (ر.س)
57.90%	48,331,256.95	76,314,859.27	71,267,829.36	44,003,327.43	80,687,661.90	110,073,263.46	المتوسط اليومي للقيمة المتداولة (ر.س)
-1.56%	929.72	915.26	915.26	916.89	943.79	944.73	مؤشر سوق الصكوك والسندات
4.67%	525,316,925,120	549,843,238,000	549,843,238,000	534,720,219,000	529,755,545,000	526,950,154,120	قيمة الإصدارات الإجمالية (ر.س)
-	9	5	0	4	1	0	عدد الصكوك والسندات الجديدة المدرجة
-	14	9	1	2	2	4	عدد الصكوك والسندات ملغاة الإدراج
-	74	70	70	71	69	70	عدد الصكوك والسندات المدرجة

إحصائيات سوق الصكوك والسندات - الربع الرابع 2023

نوع الفائدة لكل إصدار	تاريخ الاستحقاق	معدل القسيمة	الصفقات المنفذة	القيمة الاسمية المتأولة ر.س.	القيمة المتأولة ر.س.	مؤشر صكوك وسندات الشركات
ثابت	دائمة بدون تاريخ استحقاق	5.50	10,989	409,533,000.00	409,677,665.84	صكوك الراجحي
عائد متغير	15/12/2028	7.15	6	50,772,400.00	50,772,400.00	صكوك صناديق
ثابت	30/03/2028	8.50	365	16,282,000.00	16,279,057.82	صكوك الكبريتي 1
عائد متغير	30/01/2024	7.04	0	0.00	0.00	صكوك كهرباء السعودية 4
-	-	-	11,360	476,587,400	476,729,123.66	الإجمالي
نوع الفائدة لكل إصدار	تاريخ الاستحقاق	معدل القسيمة	الصفقات المنفذة	القيمة الاسمية المتأولة ر.س.	القيمة المتأولة ر.س.	مؤشر صكوك وسندات الحكومة
عائد متغير	23/02/2026	6.38	0	0.00	0.00	1001-10 / صكوك / متغير /
عائد متغير	22/03/2026	6.35	0	0.00	0.00	1002-10 / صكوك / متغير /
عائد متغير	26/04/2026	6.38	0	0.00	0.00	1003-10 / صكوك / متغير /
عائد متغير	24/05/2026	6.38	0	0.00	0.00	1004-10 / صكوك / متغير /
عائد متغير	28/06/2026	6.33	0	0.00	0.00	1005-10 / صكوك / متغير /
عائد متغير	26/07/2026	6.38	0	0.00	0.00	1006-10 / صكوك / متغير /
عائد متغير	23/08/2026	6.38	0	0.00	0.00	1007-10 / صكوك / متغير /
عائد متغير	27/09/2026	6.36	0	0.00	0.00	1008-10 / صكوك / متغير /
ثابت	12/08/2025	2.65	0	0.00	0.00	1001-10 / صكوك / ثابت /
ثابت	15/09/2025	2.70	0	0.00	0.00	1002-10 / صكوك / ثابت /
ثابت	20/10/2025	2.56	0	0.00	0.00	1003-10 / صكوك / ثابت /
ثابت	24/11/2025	2.85	0	0.00	0.00	1004-10 / صكوك / ثابت /
ثابت	22/12/2025	2.80	0	0.00	0.00	1005-10 / صكوك / ثابت /
ثابت	26/01/2026	2.70	0	0.00	0.00	1006-10 / صكوك / ثابت /
ثابت	26/07/2024	3.25	0	0.00	0.00	صكوك السعودية 2017-07-7
ثابت	26/07/2027	3.55	0	0.00	0.00	صكوك السعودية 2017-07-10
ثابت	23/08/2024	3.20	0	0.00	0.00	صكوك السعودية 2017-08-7
ثابت	23/08/2027	3.50	0	0.00	0.00	صكوك السعودية 2017-08-10
ثابت	20/09/2024	3.25	56	17,376,000.00	17,136,917.00	صكوك السعودية 2017-09-7
ثابت	20/09/2027	3.45	27	12,409,000.00	11,896,435.91	صكوك السعودية 2017-09-10
ثابت	25/10/2024	3.20	0	0.00	0.00	صكوك السعودية 2017-10-7
ثابت	25/10/2027	3.65	0	0.00	0.00	صكوك السعودية 2017-10-10
ثابت	24/01/2025	3.45	0	0.00	0.00	صكوك السعودية 2018-01-7
ثابت	24/01/2028	3.85	26	4,030,000.00	3,928,922.00	صكوك السعودية 2018-01-10
ثابت	25/04/2028	3.75	27	10,539,000.00	10,184,030.23	صكوك السعودية 2018-04-10
ثابت	25/07/2025	3.62	52	40,976,000.00	40,041,513.80	صكوك السعودية 2018-07-7
ثابت	25/07/2028	3.80	23	3,671,000.00	3,556,065.01	صكوك السعودية 2018-07-10
ثابت	24/10/2023	3.68	2	2,000.00	1,999.95	* 2018-10-5 صكوك / متغير /
ثابت	24/10/2025	3.88	59	45,458,000.00	44,588,833.50	صكوك السعودية 2018-10-7
ثابت	24/10/2028	4.06	31	4,965,000.00	4,844,084.47	صكوك السعودية 2018-10-10
ثابت	23/01/2029	3.90	33	2,549,000.00	2,471,297.86	صكوك السعودية 2019-01-10
ثابت	23/01/2024	3.17	37	7,107,000.00	7,089,289.50	صكوك السعودية 2019-01-5
ثابت	20/02/2031	4.10	14	982,000.00	935,200.00	صكوك السعودية 2019-02-12
ثابت	27/03/2034	4.01	13	1,000,855,000.00	923,442,710.61	صكوك السعودية 2019-03-15
ثابت	24/04/2049	4.64	68	9,157,000.00	8,735,199.73	صكوك السعودية 2019-04-30
ثابت	23/03/2025	2.17	63	508,878,000.00	488,009,355.60	صكوك السعودية 2019-10-05
ثابت	23/03/2030	2.69	81	112,468,000.00	97,131,618.54	صكوك السعودية 2019-10-10
ثابت	27/01/2027	2.47	42	20,271,000.00	18,978,452.72	صكوك السعودية 2020-01-07
ثابت	24/02/2035	3.00	28	503,899,000.00	418,037,921.82	صكوك السعودية 2020-02-15
ثابت	30/03/2050	3.68	62	3,014,000.00	2,366,927.34	صكوك السعودية 2020-03-30
ثابت	27/07/2027	1.73	30	7,348,000.00	6,652,576.64	صكوك السعودية 2020-07-07
ثابت	26/07/2024	1.64	41	1,822,000.00	1,781,936.40	صكوك السعودية 2020-07-04
ثابت	26/07/2028	2.29	25	4,950,000.00	4,486,012.47	صكوك السعودية 2020-07-08
ثابت	26/07/2032	2.89	4	1,372,000.00	1,177,606.60	صكوك السعودية 2020-07-12
ثابت	26/07/2035	3.10	57	4,377,000.00	3,663,023.02	صكوك السعودية 2020-07-15
ثابت	21/01/2028	1.97	28	13,818,000.00	12,480,888.30	صكوك السعودية 07-01-2021
ثابت	21/01/2033	2.55	96	1,161,664,000.00	960,740,192.34	صكوك السعودية 12-01-2021
ثابت	18/03/2031	2.80	15	2,959,000.00	2,589,489.04	صكوك السعودية 03-03-2021
ثابت	17/06/2031	2.60	109	52,197,000.00	44,148,624.98	صكوك السعودية 02-06-2021
ثابت	19/08/2029	2.43	29	8,648,000.00	7,646,515.26	صكوك السعودية 08-08-2021
ثابت	19/08/2036	3.21	11	533,000.00	446,792.80	صكوك السعودية 08-15-2021
ثابت	04/01/2029	2.60	0	0.00	0.00	صكوك السعودية 08-11-2021
ثابت	04/11/2031	2.99	1	1,140,000.00	1,000,806.00	صكوك السعودية 11-11-2021
ثابت	04/11/2033	3.20	0	0.00	0.00	صكوك السعودية 11-11-2021
ثابت	04/11/2036	3.50	1	2,000.00	1,861.60	صكوك السعودية 11-11-2021
ثابت	20/01/2030	2.77	1	1,130,000.00	1,006,152.00	صكوك السعودية 01-08-2022
ثابت	20/01/2034	3.12	0	0.00	0.00	صكوك السعودية 01-12-2022
ثابت	17/03/2027	2.60	29	10,569,000.00	9,923,462.22	صكوك السعودية 03-05-2022
ثابت	17/03/2029	2.70	7	1,100,000.00	1,000,761.00	صكوك السعودية 03-07-2022
ثابت	17/03/2032	3.05	2	400,000.00	352,200.00	صكوك السعودية 03-10-2022
ثابت	17/03/2037	3.35	10	1,414,000.00	1,185,487.91	صكوك السعودية 03-15-2022
ثابت	23/06/2030	3.95	12	2,100,000.00	1,999,916.00	صكوك السعودية 06-08-2022
ثابت	23/06/2034	4.30	6	261,000.00	246,603.86	صكوك السعودية 06-12-2022
ثابت	17/08/2031	4.50	79	85,765,000.00	82,780,229.45	صكوك السعودية 08-08-2023
ثابت	17/08/2032	4.57	13	3,170,000.00	3,123,458.80	صكوك السعودية 08-09-2023
ثابت	17/08/2033	4.60	50	1,011,949,000.00	975,010,556.60	صكوك السعودية 08-10-2023
ثابت	17/08/2038	4.69	6	127,000.00	125,885.03	صكوك السعودية 08-15-2023
-	-	-	1,409	4,687,421,000.00	4,226,947,614.11	الإجمالي
-	-	-	12,769	5,164,008,400.00	4,703,676,737.77	إجمالي مؤشر سوق الصكوك والسندات

تصنيف قيم الملكية و عدد الملاك للصكوك والسندات المدرجة - بنهاية الربع الرابع 2023

الصناديق*		جهات حكومية وشبه حكومية		شركات		أفراد	
العدد	قيمة الملكية (مليون ريال)	العدد	قيمة الملكية (مليون ريال)	العدد	قيمة الملكية (مليون ريال)	العدد	قيمة الملكية (مليون ريال)
26	8,673.48	23	101,917.88	122	429,992.44	51,851	9,259.44

*تشمل الصناديق الخليجية والأجنبية

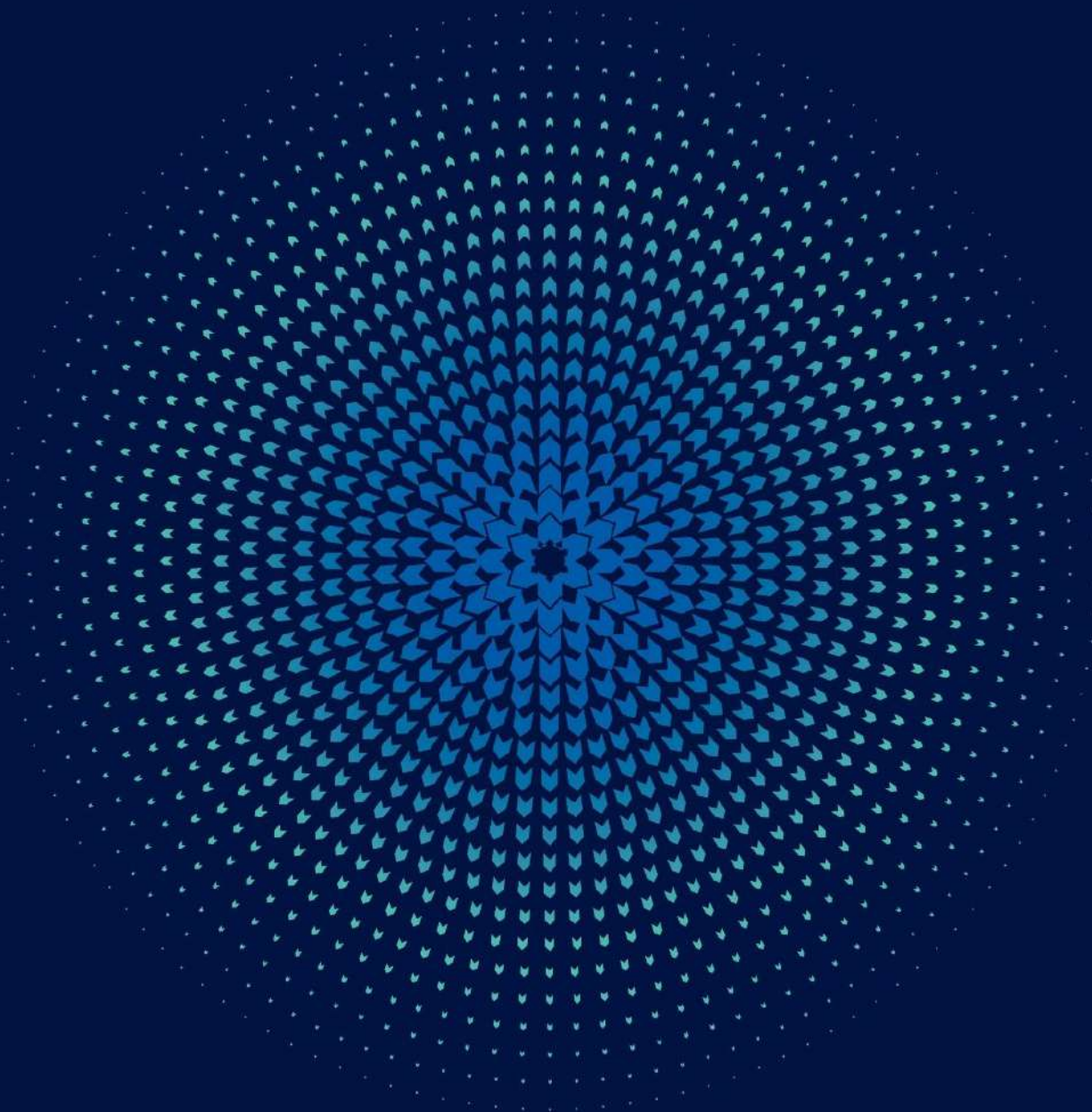

اجراءات صناديق المؤشرات المتداولة خلال 2023م

قيمة الوحدات المصدرة (بعد) ر.س	قيمة الوحدات المصدرة (قبل) ر.س	تاريخ التغيير	نوع الاجراء	الصناديق الاستثمارية
40,430,130	4,043,013	05/12/2023	تجزئة - القيمة الاسمية للوحدة الواحدة من 100 ريال سعودي الى 10 ريال سعودي	صندوق الإنماء المتداول لصكوك الحكومة السعودية المحلية - قصيرة الأجل

إدراج "صندوق البلاد إم إس سي آي المتداول للأسهم التقنية الأمريكية" من شركة البلاد المالية

أعلنت تداول السعودية أنه سيتم إدراج وبدء تداول وحدات صندوق البلاد إم إس سي آي المتداول للأسهم التقنية الأمريكية، كصندوق مؤشر متداول في السوق الرئيسية اعتباراً من يوم الإثنين 1444/07/01 هـ الموافق 2023/01/23 م برمز تداول .9407

إحصائيات صناديق المؤشرات المتداولة - ديسمبر 2023م

الصفقات المنفذة	القيمة المتداولة (ريال)	الكمية المتداولة*	صناديق المؤشرات المتداولة
1,055	3,818,079.65	75,541	يقين 30
541	1,722,399.55	52,888	يقين للبتروكيماويات
297	6,049,666.70	137,879	الأول إم تي 30
1,366	2,259,237.39	270,236	صكوك البلاد
364	613,430.48	58,770	صكوك الإنماء
2,648	6,932,719.84	639,762	البلاد للذهب
948	2,484,829.26	222,974	البلاد إم إس سي آي
1,038	2,243,175.20	167,954	البلاد التقني الأمريكي
8,257	26,123,538.07	1,626,004	الإجمالي

إحصائيات صناديق المؤشرات المتداولة - 2023

الصفقات المنفذة	القيمة المتداولة (ريال)	الكمية المتداولة*	الشهر
11,530	133,694,436.51	5,066,666	يناير
9,674	186,150,298.53	10,123,761	فبراير
11,714	212,130,343.51	6,759,055	مارس
32,918	531,975,078.55	21,949,482	الربع الأول 2023
8,863	89,431,188.80	3,303,855	أبريل
26,198	157,255,699.96	12,352,277	مايو
35,411	215,736,292.68	15,853,232	يونيو
70,472	462,423,181.44	31,509,364	الربع الثاني 2023
11,208	40,242,100.91	2,656,348	يوليو
11,466	105,842,572.70	3,938,196	أغسطس
6,594	24,579,204.07	1,512,619	سبتمبر
29,268	170,663,877.68	8,107,163	الربع الثالث 2023
12,068	37,976,138.69	3,436,591	أكتوبر
6,924	22,911,056.53	2,244,197	نوفمبر
8,257	26,123,538.07	1,626,004	ديسمبر
27,249	87,010,733.29	7,306,792	الربع الرابع 2023
159,907	1,252,072,870.96	68,872,801	الإجمالي

إحصائيات صناديق الاستثمار المغلقة - ديسمبر 2023م

الصفقات المنفذة	القيمة المتداولة (ريال)	الكمية المتداولة	صناديق الاستثمار المغلقة
3,017	9,745,014.06	1,426,428	الخير للدخل
5,533	20,277,693.33	2,303,736	الخير للنمو والدخل
8,550	30,022,707.39	3,730,164	الإجمالي

إحصائيات صناديق الاستثمار المغلقة - 2023

الصفقات المنفذة	القيمة المتداولة (ريال)	الكمية المتداولة	الشهر
21,183	59,324,944.52	9,248,517	يناير
25,214	63,937,395.83	9,572,225	فبراير
15,325	22,513,521.20	3,727,603	مارس
61,722	145,775,861.55	22,548,345	الربع الأول 2023
13,690	35,446,053.51	5,514,620	أبريل
18,534	56,358,766.50	8,474,495	مايو
33,062	202,485,896.60	25,812,383	يونيو
65,286	294,290,716.61	39,801,498	الربع الثاني 2023
25,874	203,137,744.12	23,209,159	يوليو
31,647	292,068,397.68	31,864,491	أغسطس
16,485	85,487,542.35	9,824,653	سبتمبر
74,006	580,693,684.15	64,898,303	الربع الثالث 2023
13,701	43,446,004.30	5,475,648	أكتوبر
10,496	41,076,593.17	5,108,173	نوفمبر
8,550	30,022,707.39	3,730,164	ديسمبر
32,747	114,545,304.86	14,313,985	الربع الرابع 2023
233,761	1,135,305,567.17	141,562,131	الإجمالي

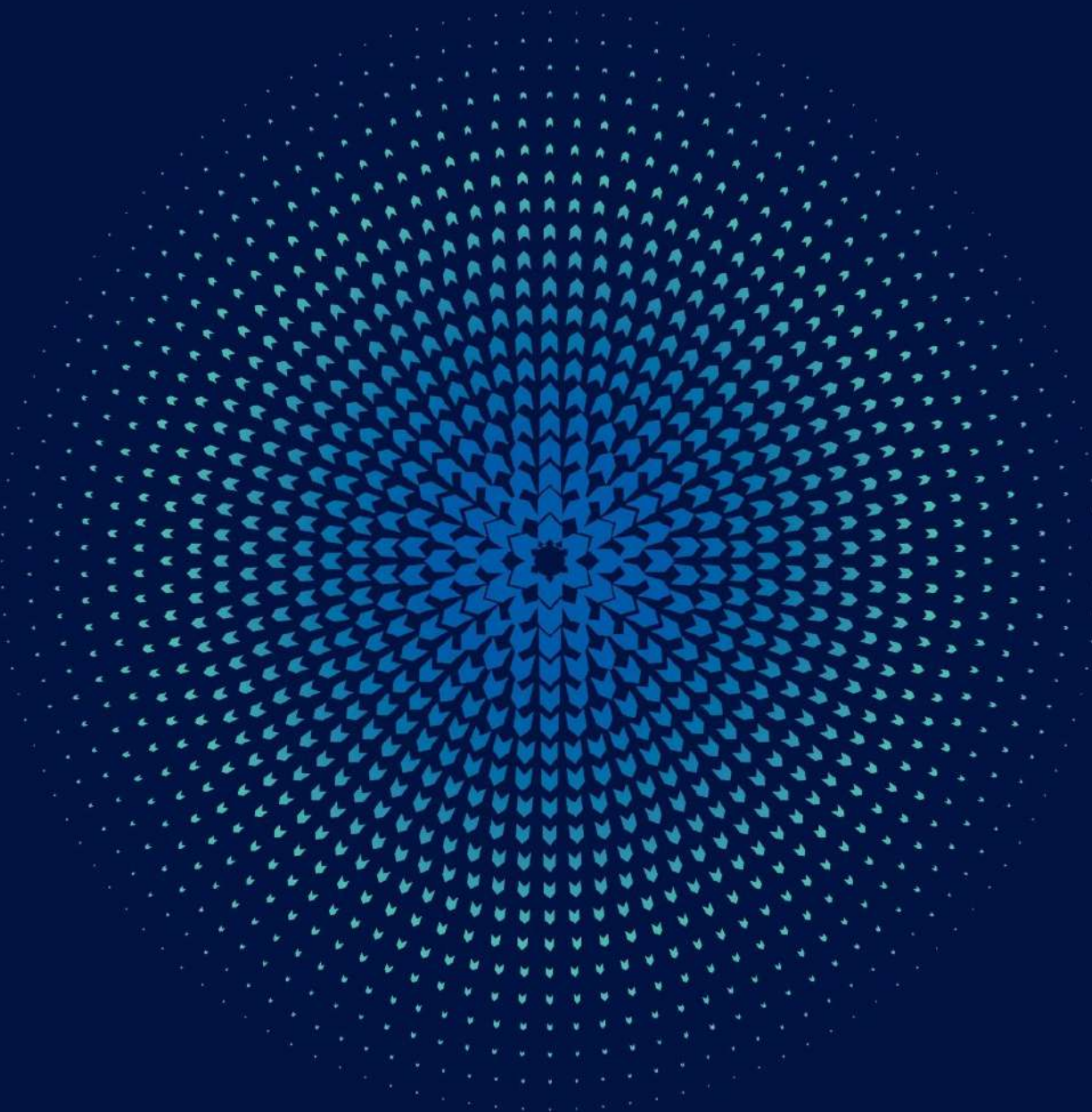

إطلاق وبدء تداول عقود الخيارات للأسهم المفردة

إطلاق وبدء تداول عقود الخيارات للأسهم المفردة اعتباراً من يوم الإثنين 13/05/1445هـ الموافق 27 نوفمبر 2023م، حيث يمكن للمستثمرين تداول عقود الخيارات للأسهم المفردة على 4 شركات مدرجة كأصول أساسية لها تعد عقود الخيارات للأسهم المفردة ثالث منتج يتم طرحه في سوق المشتقات المالية السعودية، وستتم مقاصتها من قبل شركة مركز مقاصة الأوراق المالية "مقاصة" الشريحة الأولى التي سيتم إطلاقها من عقود الخيارات للأسهم المفردة ستكون بناءً على الشركات المدرجة التالية: أرامكو السعودية، مصرف الراجحي، وشركة الإتصالات السعودية وسابك.

إحصائيات سوق المشتقات - ديسمبر 2023م

الصفقات المنفذة	القيمة المتداولة (ريال)	الكمية المتداولة	العقد
عقود الخيارات للأسهم المفردة			
15	4,424.00	9	عقود الخيارات لأسهم أرامكو السعودية
67	37,809.00	34	عقود الخيارات لأسهم الراجحي
34	13,468.00	18	عقود الخيارات لأسهم سابك
12	2,260.00	9	عقود الخيارات لأسهم اس تي سي
128	57,961.00	70	إجمالي عقود الخيارات للأسهم المفردة
العقود المستقبلية للمؤشرات			
0	0.00	0	العقود المستقبلية لمؤشر (إم تي 30) ديسمبر 23*
0	0.00	0	العقود المستقبلية لمؤشر (إم إس سي أي تداول 30) يناير 24
0	0.00	0	العقود المستقبلية لمؤشر (إم تي 30) فبراير 24
0	0.00	0	العقود المستقبلية لمؤشر (إم تي 30) مارس 24
0	0.00	0	العقود المستقبلية لمؤشر (إم تي 30) يونيو 24
0	0.00	0	إجمالي العقود المستقبلية للمؤشرات
الصفقات المنفذة	القيمة المتداولة (ريال)	الكمية المتداولة	العقد
العقود المستقبلية للأسهم المفردة			
0	0.00	0	العقود المستقبلية لأسهم أرامكو ديسمبر 23*
0	0.00	0	العقود المستقبلية لأسهم أرامكو يناير 24
0	0.00	0	العقود المستقبلية لأسهم أرامكو فبراير 24
0	0.00	0	العقود المستقبلية لأسهم أرامكو مارس 24
0	0.00	0	العقود المستقبلية لأسهم أرامكو يونيو 24
0	0.00	0	العقود المستقبلية لأسهم الإنماء ديسمبر 23*
0	0.00	0	العقود المستقبلية لأسهم الإنماء يناير 24
0	0.00	0	العقود المستقبلية لأسهم الإنماء فبراير 24
0	0.00	0	العقود المستقبلية لأسهم الإنماء مارس 24
0	0.00	0	العقود المستقبلية لأسهم الإنماء يونيو 24
0	0.00	0	العقود المستقبلية لأسهم كيان السعودية ديسمبر 23*
0	0.00	0	العقود المستقبلية لأسهم كيان السعودية يناير 24
0	0.00	0	العقود المستقبلية لأسهم كيان السعودية فبراير 24
0	0.00	0	العقود المستقبلية لأسهم كيان السعودية مارس 24
0	0.00	0	العقود المستقبلية لأسهم كيان السعودية يونيو 24
0	0.00	0	العقود المستقبلية لأسهم معادن ديسمبر 23*
0	0.00	0	العقود المستقبلية لأسهم معادن يناير 24
0	0.00	0	العقود المستقبلية لأسهم معادن فبراير 24
0	0.00	0	العقود المستقبلية لأسهم معادن مارس 24
0	0.00	0	العقود المستقبلية لأسهم معادن يونيو 24
0	0.00	0	العقود المستقبلية لأسهم المراعي ديسمبر 23*
0	0.00	0	العقود المستقبلية لأسهم المراعي يناير 24
0	0.00	0	العقود المستقبلية لأسهم المراعي فبراير 24
0	0.00	0	العقود المستقبلية لأسهم المراعي مارس 24
0	0.00	0	العقود المستقبلية لأسهم المراعي يونيو 24
0	0.00	0	العقود المستقبلية لأسهم الراجحي ديسمبر 23*
0	0.00	0	العقود المستقبلية لأسهم الراجحي يناير 24
0	0.00	0	العقود المستقبلية لأسهم الراجحي فبراير 24
0	0.00	0	العقود المستقبلية لأسهم الراجحي مارس 24
0	0.00	0	العقود المستقبلية لأسهم الراجحي يونيو 24
0	0.00	0	العقود المستقبلية لأسهم سابك ديسمبر 23*
0	0.00	0	العقود المستقبلية لأسهم سابك يناير 24
0	0.00	0	العقود المستقبلية لأسهم سابك فبراير 24
0	0.00	0	العقود المستقبلية لأسهم سابك مارس 24
0	0.00	0	العقود المستقبلية لأسهم سابك يونيو 24
0	0.00	0	العقود المستقبلية لأسهم كهرباء السعودية ديسمبر 23*
0	0.00	0	العقود المستقبلية لأسهم كهرباء السعودية يناير 24
0	0.00	0	العقود المستقبلية لأسهم كهرباء السعودية فبراير 24
0	0.00	0	العقود المستقبلية لأسهم كهرباء السعودية مارس 24
0	0.00	0	العقود المستقبلية لأسهم كهرباء السعودية يونيو 24
0	0.00	0	العقود المستقبلية لأسهم الأهلي ديسمبر 23*
0	0.00	0	العقود المستقبلية لأسهم الأهلي يناير 24
0	0.00	0	العقود المستقبلية لأسهم الأهلي فبراير 24
0	0.00	0	العقود المستقبلية لأسهم الأهلي مارس 24
0	0.00	0	العقود المستقبلية لأسهم الأهلي يونيو 24
0	0.00	0	العقود المستقبلية لأسهم اس تي سي ديسمبر 23*
0	0.00	0	العقود المستقبلية لأسهم اس تي سي يناير 24
0	0.00	0	العقود المستقبلية لأسهم اس تي سي فبراير 24
0	0.00	0	العقود المستقبلية لأسهم اس تي سي مارس 24
0	0.00	0	العقود المستقبلية لأسهم اس تي سي يونيو 24
0	0.00	0	إجمالي العقود المستقبلية للأسهم المفردة
128	57,961.00	70	الإجمالي

* (العقود - إيداع)

إحصائيات سوق المشتقات الشهرية - 2023

الصفقات المنفذة	القيمة المتداولة (ريال)	الكمية المتداولة	الشهر
5	7,656,500.00	145	يناير
12	8,460,200.00	875	فبراير
7	4,816,000.00	520	مارس
24	20,932,700.00	1,540	الربع الأول 2023
1	687,000.00	100	أبريل
9	21,910,000.00	435	مايو
3	874,000.00	300	يونيو
13	23,471,000.00	835	الربع الثاني 2023
46	19,463,400.00	221	يوليو
139	59,439,400.00	493	أغسطس
57	27,354,150.00	1,153	سبتمبر
242	106,256,950.00	1,867	الربع الثالث 2023
27	10,566,600.00	1,650	أكتوبر
49	43,198.00	760	نوفمبر
70	57,961.00	128	ديسمبر
146	10,667,759.00	2,538	الربع الرابع 2023
425	161,328,409.00	6,780	الإجمالي