

## Market Summary

## ملخص السوق

**Value of Shares Traded Reached SAR 120.97 Billion. 8.75 Million Transactions Executed During November 2023**

**القيمة المتداولة للأسهم بلغت 120.97 مليار ريال. 8.75 مليون صفقة تم تنفيذها خلال شهر نوفمبر 2023م**

At the end of November 2023 Tadawul All Share Index (TASI) closed at 11,177.48 point, increased by 487.39 point 4.56% over the close of the previous month. Highest close level for the index during the month was 11,177.48 point on 30/11/2023.

في نهاية شهر نوفمبر 2023م أغلق مؤشر السوق الرئيسية (تاسي) عند مستوى 11,177.48 نقطة، مرتفعاً 487.39 نقطة 4.56% مقارنة بإغلاق الشهر السابق. وقد كانت أعلى نقطة إغلاق للمؤشر خلال الشهر في يوم 2023/11/30م عند مستوى 11,177.48 نقطة.

Total equity market capitalization at the end of November 2023 reached SAR 11,059.55 billion (US\$ 2,949.21 billion), increasing by 1.15% over the close of the previous month.

بلغت القيمة السوقية للأسهم المصدرة في نهاية شهر نوفمبر 2023م 11,059.55 مليار ريال أي ما يعادل (2,949.21 مليار دولار أمريكي)، مسجلة ارتفاع بلغت نسبته 1.15% مقارنة بالشهر السابق.

The total value of shares traded for the month of November 2023 reached SAR 120.97 billion (US\$ 32.26 billion), increasing by 8.28% over the previous month.

بلغت القيمة الإجمالية للأسهم المتداولة لشهر نوفمبر 2023م 120.97 مليار ريال أي ما يعادل (32.26 مليار دولار أمريكي) وذلك بارتفاع بلغت نسبته 8.28% مقارنة بالشهر السابق.

The total number of volume traded\* reached 5.12 billion shares during the month of November 2023 compared to 4.45 billion shares traded during the previous month, an increase of 15.08%.

وبلغ إجمالي عدد الأسهم المتداولة\* لشهر نوفمبر 2023م 5.12 مليار سهم مقابل 4.45 مليار سهم تم تداولها خلال الشهر السابق، وذلك بارتفاع بلغت نسبته 15.08%.

The total number of transactions executed during November 2023 reached 8.75 million compared to 9.08 million trades for the month October 2023, a decrease of 3.64%.

أما إجمالي عدد الصفقات المنفذة خلال شهر نوفمبر 2023م فقد بلغ 8.75 مليون صفقة مقابل 9.08 مليون صفقة تم تنفيذها خلال شهر أكتوبر 2023م، وذلك بانخفاض بلغت نسبته 3.64%.

\*Adjusted to all corporate actions during the period.

\*معدلة لجميع إجراءات الشركات خلال الفترة.

- Number of trading days during November 2023 were 22, against 23 trading days during October 2023.

- بلغ عدد أيام التداول خلال شهر نوفمبر 2023م، 22 يوماً مقابل 23 يوماً خلال شهر أكتوبر 2023م.

## إجراءات الشركات خلال نوفمبر 2023م Corporate Actions During November 2023

Company	Action Type	Date	Share Capital (Old) SAR	Share Capital (New) SAR	Issued Shares (Old)	Issued Shares (New)	نوع الاجراء	الشركة
		التاريخ	رأس المال (القديم) رس	رأس المال (الجديد) رس	الاسهم المصدرة (القديم)	الاسهم المصدرة (الجديد)		
National Agricultural Development Co.	Rights Issue (SAR 10 per share)	05/11/2023	1,016,400,000.00	3,016,400,000.00	101,640,000	301,640,000	حقوق أولوية (10 ريال سعودي)	الشركة الوطنية للتنمية الزراعية
Salama Cooperative Insurance Co.	Rights Issue (SAR 10 per share)	05/11/2023	100,000,000.00	200,000,000.00	10,000,000	20,000,000	حقوق أولوية (10 ريال سعودي)	شركة سلامة للتأمين التعاوني
Al-Omran Industrial Trading Co.	Rights Issue (SAR 10 per share)	08/11/2023	60,000,000.00	120,000,000.00	6,000,000	12,000,000	حقوق أولوية (10 ريال سعودي)	شركة العمران للصناعة والتجارة
Gulf Insurance Group	Bonus - 1 free share for every 20 shares held	16/11/2023	500,000,000.00	525,000,000.00	50,000,000	52,500,000	اسهم منحة - 1 سهم مجاني لكل 20 اسهم مملوكة	مجموعة الخليج للتأمين

## الشركات الجديدة المدرجة خلال نوفمبر 2023م New Listing During November 2023

Company	Listing Date	Share Capital (SAR)	Issued Shares	Offer Price (SAR)	الشركة
	تاريخ الإدراج	رأس المال (ريال)	الأسهم المصدرة	سعر الطرح (ريال)	
SAL Saudi Logistics Services Co.	01/11/2023	800,000,000.00	80,000,000	106.00	شركة سال السعودية للخدمات اللوجستية
<b>Total</b>	-	<b>800,000,000.00</b>	<b>80,000,000</b>	-	<b>الإجمالي</b>

## إحصائيات التداول الشهرية - 2023م Monthly Trading Statistics - 2023

الشهر	قيمة الاسهم المتداولة (ريال)	الاسهم المتداولة	الصفقات المتفردة
Month	Value Traded (SAR)	Volume Traded	No. of Trades
يناير / January	89,816,624,760.45	8,758,142,226	6,798,015
فبراير / February	73,810,081,995.37	5,415,112,913	5,808,747
مارس / March	106,088,069,606.44	8,221,718,973	7,513,545
الربع الأول / 1 <sup>st</sup> Quarter	269,714,776,362.26	22,394,974,112	20,120,307
أبريل / April	88,924,488,819.52	9,638,364,875	5,857,064
مايو / May	135,997,913,149.74	11,286,202,820	8,976,779
يونيو / June	100,089,718,863.38	9,053,026,032	6,725,129
الربع الثاني / 2 <sup>nd</sup> Quarter	325,012,120,832.64	29,977,593,727	21,558,972
يوليو / July	145,690,751,132.76	7,130,108,636	9,461,060
أغسطس / August	125,034,149,003.61	5,164,316,877	8,457,338
سبتمبر / September	108,744,029,484.88	3,871,561,792.00	7,898,316
الربع الثالث / 3 <sup>rd</sup> Quarter	379,468,929,621.25	16,165,987,305	25,816,714
أكتوبر / October	111,713,059,192.34	4,447,409,469.00	9,076,140
نوفمبر / November	120,965,666,243.39	5,118,071,711.00	8,745,548
الإجمالي / Total	1,206,874,552,251.88	78,104,036,324	85,317,681

## المؤشرات المالية - 2023م Financial Indicators - 2023

الشهر	المؤشر العام	التغيير %	القيمة السوقية (ريال سعودي)	التغيير %	العائد على السهم	السعر للعائد	القيمة الدفترية	السعر / القيمة الدفترية
Month	TASI	% Change	Market Capitalization (SAR)	% Change	EPS (SAR)	P/E Ratio	Book Value (SAR)	P/B Value
يناير / January	10,792.85	-	10,149,153,821,180.70	-	2.63	12.80	9.67	3.54
فبراير / February	10,102.70	-6.39%	9,721,060,765,474.31	-4.22%	2.63	12.26	9.70	3.38
مارس / March	10,590.10	4.82%	9,984,466,357,118.96	2.71%	2.63	12.59	9.70	3.47
أبريل / April	11,307.77	6.78%	11,033,175,017,399.40	10.50%	2.60	14.02	9.96	3.73
مايو / May	11,014.13	-2.60%	10,584,141,840,107.70	-4.07%	2.26	14.13	9.40	3.50
يونيو / June	11,458.98	4.04%	10,907,501,983,076.90	3.06%	2.22	14.54	9.23	3.61
يوليو / July	11,692.23	2.04%	11,012,989,389,330.40	0.97%	2.19	14.68	9.09	3.64
أغسطس / August	11,491.20	-1.72%	11,518,708,789,932.10	4.59%	1.93	17.28	9.16	3.77
سبتمبر / September	11,055.96	-3.79%	11,410,527,851,282.00	-0.94%	1.93	17.09	9.16	3.73
أكتوبر / October	10,690.09	-3.31%	10,933,805,970,940.20	-4.18%	1.92	16.36	9.11	3.57
نوفمبر / November	11,177.48	4.56%	11,059,554,885,729.10	1.15%	1.80	17.33	9.19	3.58

## أداء مؤشرات القطاعات

### Performance of Industry Group Indices

Industry Group	للعام حتى تاريخه	نسبة التغير	أكتوبر - 2023 م	نوفمبر - 2023 م	القطاع
	YTD	% Change	October - 2023	November - 2023	
Energy	14.70%	-0.17%	6,235.53	6,224.86	الطاقة
Materials	-4.90%	4.35%	5,732.55	5,981.66	المواد الاساسية
Capital Goods	63.84%	14.12%	7,503.90	8,563.20	السلع الرأسمالية
Commercial & Professional Svc	41.86%	6.99%	4,556.11	4,874.70	الخدمات التجارية والمهنية
Transportation	23.73%	4.88%	5,357.67	5,619.06	النقل
Consumer Durables & Apparel	15.87%	13.77%	4,302.40	4,894.92	السلع طويلة الاجل
Consumer Services	28.67%	2.02%	4,654.27	4,748.40	الخدمات الاستهلاكية
Media and Entertainment	0.78%	5.96%	20,445.75	21,664.06	الإعلام والترفيه
Retailing	6.04%	0.47%	7,571.75	7,607.49	تجزئة السلع الكمالية
Food & Staples Retailing	9.47%	-0.16%	9,364.62	9,349.72	تجزئة الأغذية
Food & Beverages	18.10%	2.54%	5,343.64	5,479.19	إنتاج الأغذية
Health Care Equipment & Svc	27.87%	10.89%	10,505.28	11,649.54	الرعاية الصحية
Pharma, Biotech & Life Science	63.34%	15.23%	4,073.27	4,693.44	الادوية
Banks	-4.76%	7.86%	10,191.17	10,992.59	البنوك
Diversified Financials	2.09%	7.91%	6,017.46	6,493.70	الاستثمار والتمويل
Insurance	50.50%	0.22%	7,984.66	8,001.85	التأمين
Software & Services	73.93%	4.32%	59,834.53	62,422.01	التطبيقات وخدمات التقنية
Telecommunication Services	14.97%	0.38%	7,317.28	7,344.83	الاتصالات
Utilities	24.55%	1.83%	8,774.52	8,935.03	المرافق العامة
REITs	-12.33%	0.54%	3,466.31	3,485.20	الصناديق العقارية المتداولة
Real Estate Mgmt & Dev't	21.44%	5.52%	2,877.57	3,036.33	إدارة وتطوير العقارات

### أداء مؤشرات حجم السوق ومؤشر تداول للطروحات الأولية Performance of Market Size Indices and IPO Index

Industry Group	منذ الإبتداء*	نسبة التغير	أكتوبر - 2023 م	نوفمبر - 2023 م	القطاع
	*Since Inception	% Change	October - 2023	November - 2023	
Tadawul Large Cap Index (Capped)	-5.57%	4.44%	4,520.52	4,721.40	مؤشر تداول للشركات الكبيرة
Tadawul Medium Cap Index (Capped)	-9.62%	3.26%	4,376.69	4,519.17	مؤشر تداول للشركات المتوسطة
Tadawul Small Cap Index (Capped)	-5.36%	6.33%	4,450.19	4,731.82	مؤشر تداول للشركات الصغيرة
Tadawul IPO Index (Capped)	0.32%	3.81%	4,832.30	5,016.22	مؤشر تداول للطروحات الأولية

## إحصائيات السوق حسب القطاعات - نوفمبر 2023م

### Market Statistics By Industry Groups - November 2023

Industry Group	قيمة الأسهم المتداولة	النسبة الى الإجمالي	الأسهام المتداولة	النسبة الى الإجمالي	الصفقات المنفذة	النسبة الى الإجمالي	القطاعات
	Value Traded (SAR)	%To Market	Volume Traded	%To Market	No. of Trades	%To Market	
Energy	14,596,716,243.73	12.07%	490,110,840	9.58%	614,683	7.03%	الطاقة
Materials	14,644,762,796.61	12.11%	459,296,896	8.97%	1,213,313	13.87%	المواد الاساسية
Capital Goods	3,780,659,759.72	3.13%	250,318,320	4.89%	413,607	4.73%	السلع الرأسمالية
Commercial & Professional Svc	2,497,665,410.13	2.06%	83,582,926	1.63%	169,066	1.93%	الخدمات التجارية والمهنية
Transportation	9,052,611,315.65	7.48%	198,747,905	3.88%	637,994	7.30%	النقل
Consumer Durables & Apparel	1,384,578,177.67	1.14%	138,876,334	2.71%	143,540	1.64%	السلع طويلة الأجل
Consumer Services	5,864,959,555.57	4.85%	889,709,293	17.38%	552,879	6.32%	الخدمات الاستهلاكية
Media and Entertainment	2,181,642,010.66	1.80%	19,717,218	0.39%	164,201	1.88%	الإعلام والترفيه
Retailing	3,417,568,174.82	2.83%	152,625,230	2.98%	353,794	4.05%	تجزئة السلع الكمالية
Food & Staples Retailing	3,040,510,867.07	2.51%	275,253,124	5.38%	321,719	3.68%	تجزئة الأغذية
Food & Beverages	5,109,924,409.65	4.22%	123,767,774	2.42%	488,186	5.58%	إنتاج الأغذية
Health Care Equipment & Svc	5,517,024,160.81	4.56%	123,007,580	2.40%	419,369	4.80%	الرعاية الصحية
Pharma, Biotech & Life Science	1,140,226,023.80	0.94%	14,984,184	0.29%	110,010	1.26%	الادوية
Banks	19,629,347,904.41	16.23%	508,456,070	9.93%	762,082	8.71%	البنوك
Diversified Financials	1,283,014,722.43	1.06%	410,979,439	8.03%	147,726	1.69%	الاستثمار والتمويل
Insurance	5,930,358,435.36	4.90%	255,047,257	4.98%	611,925	7.00%	التأمين
Software & Services	3,902,807,029.48	3.23%	101,138,159	1.98%	288,396	3.30%	التطبيقات وخدمات التقنية
Telecommunication Services	9,184,177,511.46	7.59%	201,089,141	3.93%	515,860	5.90%	الاتصالات
Utilities	3,544,354,502.18	2.93%	61,151,753	1.19%	254,767	2.91%	المرافق العامة
REITs	409,558,017.21	0.34%	48,730,875	0.95%	184,634	2.11%	الصناديق العقارية المتداولة
Real Estate Mgmt & Dev't	4,853,199,214.97	4.01%	311,481,393	6.09%	377,797	4.32%	إدارة وتطوير العقارات
<b>Total</b>	<b>120,965,666,243.39</b>	<b>100.00%</b>	<b>5,118,071,711</b>	<b>100.00%</b>	<b>8,745,548</b>	<b>100.00%</b>	<b>الإجمالي</b>

# إحصائيات السوق حسب القطاعات - نوفمبر 2023م

## Market Statistics By Industry Groups November 2023

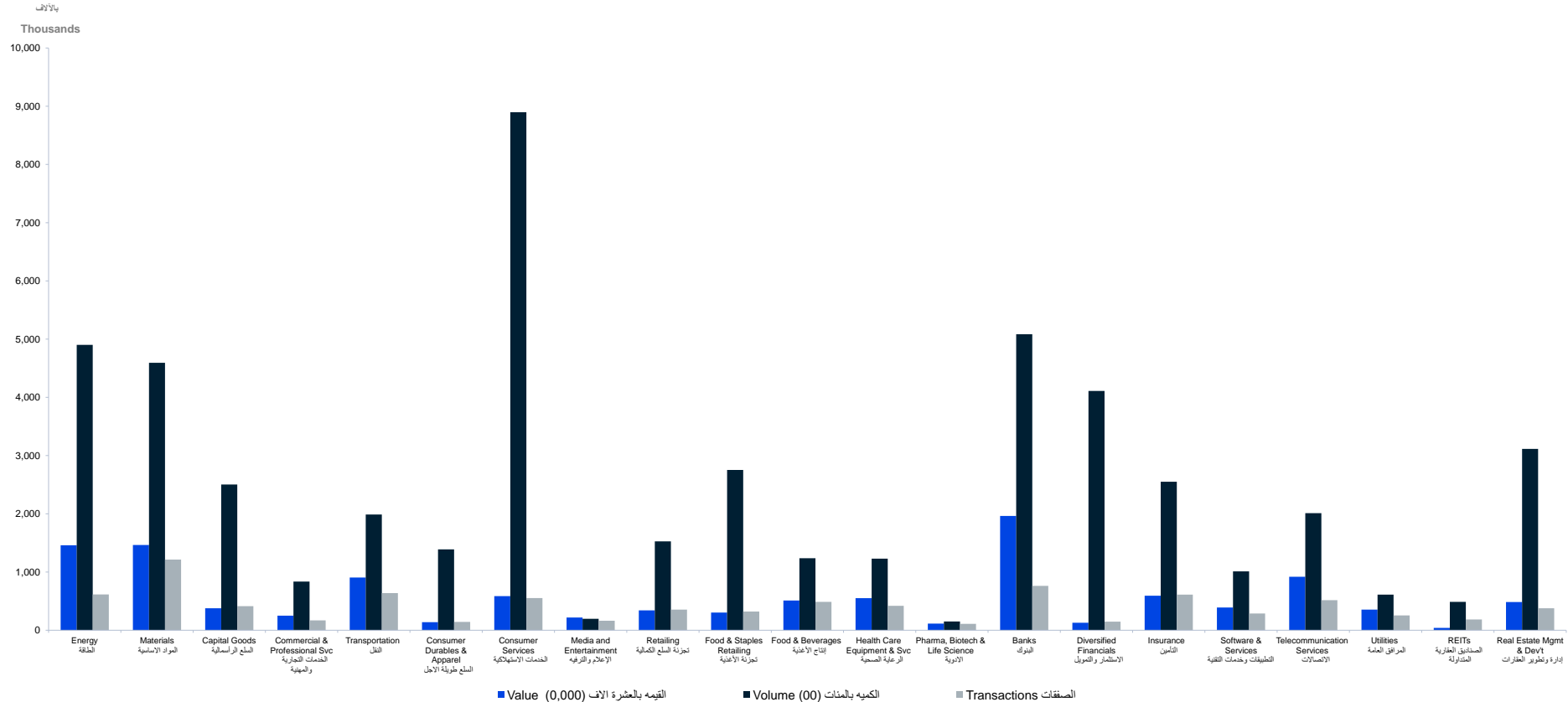



# مؤشر السوق الرئيسية (تاسي) - القيمة والأسهم المتداولة - نوفمبر 2023م

## TASI - Value and Volume Traded - November 2023

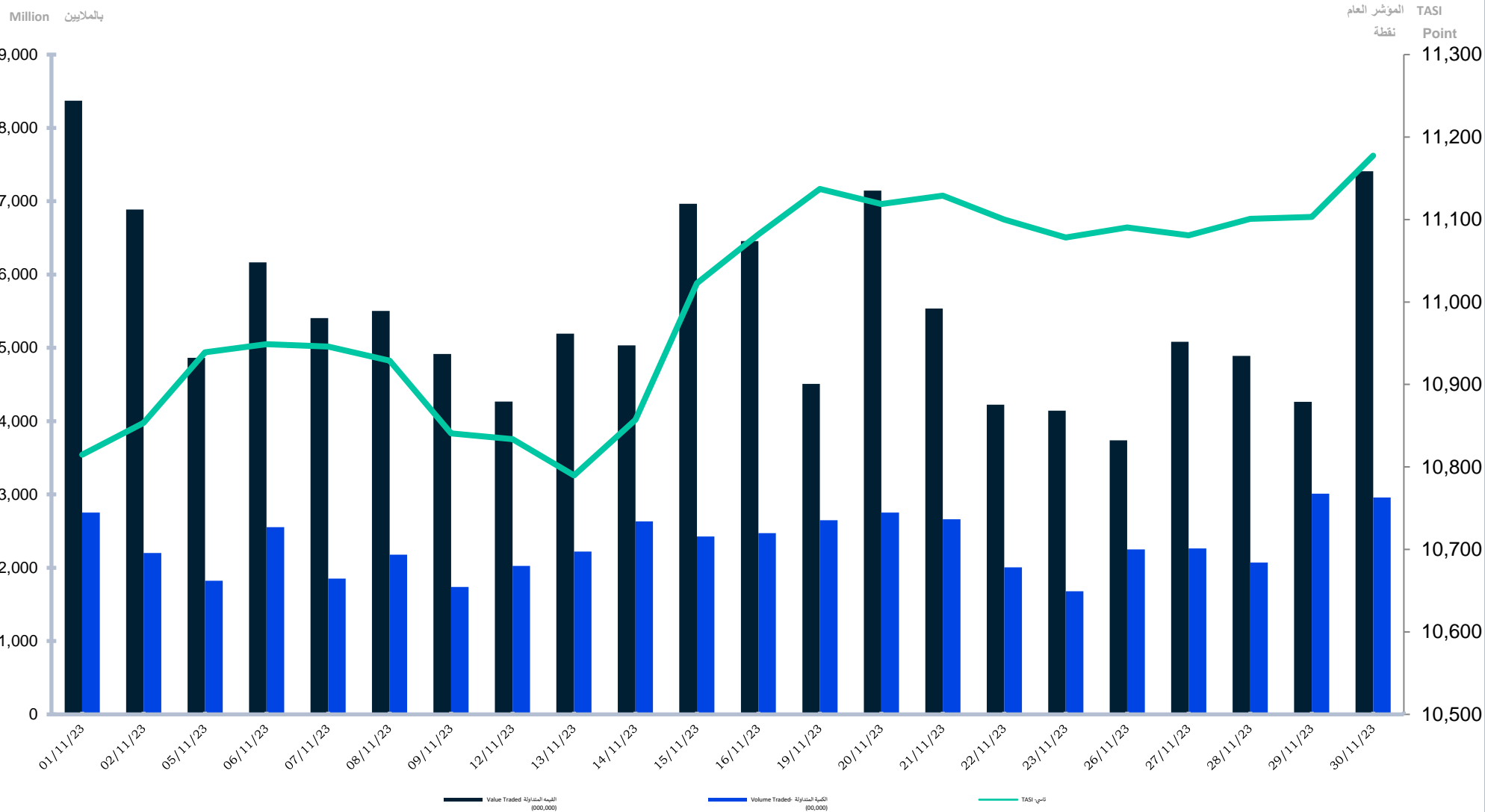

## مقارنة معلومات التداول عن شهر نوفمبر 2023م مع شهر أكتوبر 2023م Comparing Trading Information for November 2023 with October 2023

Trading Information	نسبة التغير	أكتوبر 2023	نوفمبر 2023	معلومات التداول
	% Change	2023	2023	
No. of Trades	-3.64%	9,076,140	8,745,548	عدد الصفقات المنفذة
Volume Traded *	15.08%	4,447,409,469	5,118,071,711	عدد الأسهم المتداولة *
Value Traded (SAR)	8.28%	111,713,059,192.34	120,965,666,243.39	قيمة الأسهم المتداولة (ريال)
Number of Trading Days	-	23	22	عدد أيام التداول
Daily Average of No. of Trades	0.74%	394,614.78	397,524.91	المتوسط اليومي لعدد الصفقات المنفذة
Daily Average of Volume Traded *	20.31%	193,365,629.09	232,639,623.23	المتوسط اليومي للأسهم المتداولة *
Daily Average of Value (SAR)	13.20%	4,857,089,530.10	5,498,439,374.70	المتوسط اليومي لقيمة الأسهم المتداولة (ريال)
Market Capitalization (SAR bn)	1.15%	10,933.81	11,059.55	القيمة السوقية للأسهم المصدرة (مليار ريال)
Tadawul All Share Index (TASI)	4.56%	10,690.09	11,177.48	المؤشر العام (نقطة)
Initial Public Offerings (IPOs)	-	1	0	الطروحات الجديدة (الإكتتابات الأولية)
Delisting of Company	-	1	0	إلغاء شركة مدرجة
Number of newly companies listed	-	1	1	عدد الشركات الجديدة المدرجة
Number of listed companies	-	230	231	عدد الشركات المدرجة

Adjusted for all corporate actions \*

\* معطى لجميع إجراءات الشركات

## مقارنة معلومات التداول عن شهر نوفمبر 2023م مع شهر نوفمبر 2022م Comparing Trading Information for November 2023 with November 2022

Trading Information	نسبة التغير	نوفمبر 2022	نوفمبر 2023	معلومات التداول
	% Change	2022	2023	
No. of Trades	29.83%	6,736,328	8,745,548	عدد الصفقات المنفذة
Volume Traded *	-7.82%	5,552,306,137	5,118,071,711	عدد الأسهم المتداولة *
Value Traded (SAR)	13.41%	106,660,247,237.47	120,965,666,243.39	قيمة الأسهم المتداولة (ريال)
Number of Trading Days	-	21	22	عدد أيام التداول
Daily Average of No. of Trades	23.93%	320,777.52	397,524.91	المتوسط اليومي لعدد الصفقات المنفذة
Daily Average of Volume Traded *	-12.01%	264,395,530.33	232,639,623.23	المتوسط اليومي للأسهم المتداولة *
Daily Average of Value (SAR)	8.26%	5,079,059,392.26	5,498,439,374.70	المتوسط اليومي لقيمة الأسهم المتداولة (ريال)
Market Capitalization (SAR bn)	8.24%	10,217.79	11,059.55	القيمة السوقية للأسهم المصدرة (مليار ريال)
Tadawul All Share Index (TASI)	2.57%	10,896.91	11,177.48	المؤشر العام (نقطة)
Initial Public Offerings (IPOs)	-	3	0	الطروحات الجديدة (الإكتتابات الأولية)
Delisting of Company	-	0	0	إلغاء شركة مدرجة
Number of newly companies listed	-	3	1	عدد الشركات الجديدة المدرجة
Number of listed companies	-	219	231	عدد الشركات المدرجة

Adjusted for all corporate actions \*

\* معطى لجميع إجراءات الشركات

## الشركات الخمس الأكثر نشاطاً - نوفمبر 2023م

### Top Five Active Stocks - November 2023

By Number of Trades

من حيث عدد الصفقات

Company	نسبة الشركة من إجمالي السوق	نسبة الشركة من القطاع	عدد الصفقات	الشركة
	% To Market	% To Industry Group	No. of Trades	
SAL	3.56%	48.77%	311,171	سال
ADES	2.76%	39.27%	241,398	أديس
ATHEEB TELECOM	2.46%	41.70%	215,100	عذيب للإتصالات
ALRAJHI	2.33%	26.78%	204,052	الراجحي
SAUDI ARAMCO	1.93%	27.47%	168,874	أرامكو السعودية

By Volume Traded

من حيث عدد الأسهم المتداولة

Company	نسبة الشركة من إجمالي السوق	نسبة الشركة من القطاع	الاسهم المتداولة	الشركة
	% To Market	% To Industry Group	Volume Traded	
TECO	7.45%	42.88%	381,497,138	شمس
AMERICANA	7.32%	42.10%	374,566,516	أمريكانا
ALBAHA	7.23%	89.98%	369,814,506	الباحة
SAUDI ARAMCO	5.55%	58.01%	284,307,519	أرامكو السعودية
EIC	3.13%	64.07%	160,368,445	الصناعات الكهربائية

By Value of Shares Traded

من حيث قيمة الأسهم المتداولة

Company	نسبة الشركة من إجمالي السوق	نسبة الشركة من القطاع	قيمة الاسهم المتداولة	الشركة
	% To Market	% To Industry Group	Value Traded - SAR	
SAUDI ARAMCO	7.85%	65.08%	9,499,424,334	أرامكو السعودية
ALRAJHI	5.73%	35.33%	6,934,157,915	الراجحي
SAL	4.98%	66.60%	6,028,947,058	سال
SNB	3.81%	23.50%	4,612,840,600	الأهلي
ATHEEB TELECOM	3.57%	46.98%	4,314,285,864	عذيب للإتصالات

إحصائيات السوق - نوفمبر 2023  
Market Statistics - November 2023

Energy	قيمة الأسهم المتداولة	الإسهم المتداولة	الصفقات المنفذة	المطابقة
	Value Traded	Volume Traded	No. of Trades	
SARCO	250,374,766.80	3,049,035	23,582	المصافي
SAUDI ARAMCO	9,499,424,334.15	284,307,519	168,874	أرامكو السعودية
PETRO RABIGH	476,350,745.36	46,720,302	51,109	برو رايبغ
ARABIAN DRILLING	687,615,231.60	3,798,186	50,616	الحفر العربية
ADES	2,866,549,131.92	138,374,362	241,398	أديس
BAHRI	193,447,317.90	8,679,397	18,539	البحري
ALDREES	622,954,716.00	5,182,039	60,565	الدريس
<b>Total</b>	<b>14,596,716,243.73</b>	<b>490,110,840</b>	<b>614,683</b>	<b>الإجمالي</b>
Materials	قيمة الأسهم المتداولة	الإسهم المتداولة	الصفقات المنفذة	العواد الأساسية
	Value Traded	Volume Traded	No. of Trades	
TAKWEEN	60,548,533.08	4,391,991	15,261	تكوين
MEPCO	265,237,961.70	9,250,455	24,925	ميكو
BCI	54,982,620.55	1,764,738	9,385	بي سي أي
MAADEN	901,828,931.35	23,382,186	60,522	معادن
ASLAK	96,462,287.11	3,595,078	13,242	أسلاك
ALYAMAMAH STEEL	129,998,535.20	5,682,727	18,877	البيمامة للحديد
SSP	542,941,769.95	15,760,600	41,487	أنابيب السعودية
EAST PIPES	396,608,866.20	5,888,760	26,170	أنابيب الشرق
AMAK	229,004,571.50	4,512,044	28,859	أماك
CHEMANOL	116,730,365.50	6,124,030	21,083	كيماوتول
SABIC	2,430,472,662.00	30,515,498	123,351	سابك
SABIC AGRI-NUTRIENTS	1,030,013,200.80	7,611,078	51,320	سابك للمغذيات الزراعية
TASNEE	462,799,051.42	38,713,807	44,525	التصنيع
NGC	71,879,959.24	3,401,234	12,510	نجسكو
ZOUJAJ	163,707,206.60	4,768,071	17,958	زجاج
ALUJAIN	150,331,028.10	3,877,275	16,699	النجين
FIPCO	390,238,436.00	8,592,391	34,598	فيكوبو
APC	1,687,515,444.00	14,978,152	86,928	أنابيب
NAMA CHEMICALS	71,170,872.65	2,330,169	7,957	نماء للكيماويات
MAADANIYAH	47,189,775.58	2,759,447	9,772	معدنية
LUBEREF	1,155,183,325.60	8,550,029	56,827	لوبيريف
ZAMIL INDUST	193,842,306.98	9,592,679	27,063	الزامل للصناعة
SIIG	326,023,033.68	14,414,173	40,230	المجموعة السعودية
YANSAB	368,286,525.35	9,724,622	56,317	ينساب
SPM	221,477,464.85	5,857,521	21,249	صناعة الورق
SIPCHEM	1,024,488,356.60	31,162,893	64,799	سيكيم العالمية
ADVANCED	375,143,750.00	9,954,975	42,327	المتقدمة
SAUDI KAYAN	333,865,148.34	30,475,750	38,069	كيان السعودية
HCC	47,058,167.24	3,993,000	10,167	أسمنت حائل
NAJRAN CEMENT	113,318,025.80	10,321,590	19,165	أسمنت نجران
CITY CEMENT	91,602,546.44	4,895,843	14,074	أسمنت المدينة
NORTHERN CEMENT	78,361,736.84	7,532,246	14,734	أسمنت الشمالية
UACC	46,882,321.14	2,951,896	9,818	أسمنت ام القرى
OASIS	71,552,688.70	2,111,206	9,864	الواحة
ALKATHIRI	228,727,095.92	88,318,260	33,059	الكثيري
ACC	92,761,935.95	2,775,886	8,415	أسمنت العربية
YSCC	205,395,361.80	6,628,040	17,214	أسمنت اليمامة
SAUDI CEMENT	109,256,000.95	2,093,482	14,497	أسمنت السعودية
QACCO	48,357,710.30	762,323	9,676	أسمنت القصيم
SPCC	42,763,337.20	1,016,735	8,245	أسمنت الجنوب
YCC	64,246,458.70	1,901,472	9,216	أسمنت بنبع
EPCCO	36,047,038.60	961,216	9,123	أسمنت الشرقية
TCC	29,593,253.24	2,006,343	7,633	أسمنت تبوك
JOUF CEMENT	40,867,127.86	3,394,985	6,103	أسمنت الجوف
<b>Total</b>	<b>14,644,762,796.61</b>	<b>459,296,896</b>	<b>1,213,313</b>	<b>الإجمالي</b>
Capital Goods	قيمة الأسهم المتداولة	الإسهم المتداولة	الصفقات المنفذة	السلع الرأسمالية
	Value Traded	Volume Traded	No. of Trades	
ASTRA INDUSTRIAL	880,907,244.40	8,806,276	52,672	أسترا الصناعية
BAWAN	398,158,297.10	10,346,527	34,668	بوان
EIC	369,858,629.75	160,368,445	56,227	الصناعات الكهربائية
SAUDI CERAMICS	256,715,538.90	10,292,474	30,401	الخزف السعودي
SAUDI CABLE *	0.00	0	0	الكابلات السعودية *
AMIANITIT	179,306,966.60	4,324,004	24,317	أميانيتيت
ALBABBAIN	338,865,301.58	15,286,116	32,664	الباينين
SVCP	99,855,532.35	2,391,793	12,123	الغفارية
MESC	352,368,027.24	19,565,535	41,352	مسك
SIECO	167,385,290.15	6,428,119	18,437	صائدات
ALOMRAN	185,878,894.95	5,058,821	24,320	العمران
RIYADH CABLES	561,360,036.70	7,450,210	86,426	كابلات الرياض
<b>Total</b>	<b>3,780,659,759.72</b>	<b>250,318,320</b>	<b>413,607</b>	<b>الإجمالي</b>
Commercial & Professional Svc	قيمة الأسهم المتداولة	الإسهم المتداولة	الصفقات المنفذة	الخدمات التجارية والمهنية
	Value Traded	Volume Traded	No. of Trades	
MAHARAH	712,353,972.50	11,671,936	40,760	مهارة
SADR	170,223,300.55	55,057,533	28,857	صدر
ALMAWARID	857,172,112.60	7,306,992	51,431	الموارد
SPCC	48,455,877.88	3,239,939	8,594	طباعة وتغليف
CATRION	709,460,146.60	6,306,526	39,424	كاتريون
<b>Total</b>	<b>2,497,665,410.13</b>	<b>83,582,926</b>	<b>169,066</b>	<b>الإجمالي</b>
Transportation	قيمة الأسهم المتداولة	الإسهم المتداولة	الصفقات المنفذة	النقل
	Value Traded	Volume Traded	No. of Trades	
SISCO	441,134,961.63	17,051,216	40,244	سيسكو
SGS	350,375,276.20	11,709,511	31,921	الخدمات الأرضية
SAPTCO	440,247,080.82	25,308,166	44,938	سابتكو
BATIC	158,521,044.80	77,933,216	22,466	باتك
BUDGET SAUDI	286,979,604.50	4,215,960	41,704	بديجت السعودية
THEEB	594,206,981.70	9,916,735	84,950	ذيب
LUMI	752,199,308.20	7,927,175	60,600	لومي
SAL	6,028,947,057.80	44,685,926	311,171	سال
<b>Total</b>	<b>9,052,611,315.65</b>	<b>198,747,905</b>	<b>637,994</b>	<b>الإجمالي</b>
Consumer Durables & Apparel	قيمة الأسهم المتداولة	الإسهم المتداولة	الصفقات المنفذة	السلع طويلة الأجل
	Value Traded	Volume Traded	No. of Trades	
NASEJ	688,391,406.00	13,573,704	48,949	نسج
SIDC	42,574,737.90	4,176,253	9,457	صديق
ALABDULLATIF	86,950,006.02	5,766,329	11,530	العبداللطيف
LAZURDE	100,543,348.54	7,632,865	15,187	لازوردي
ALASEEL	382,445,816.67	78,867,290	39,589	الأصيل
FITAIHI GROUP	83,672,862.54	28,859,893	18,828	مجموعة فيتحي
<b>Total</b>	<b>1,384,578,177.67</b>	<b>138,876,334</b>	<b>143,540</b>	<b>الإجمالي</b>

إحصائيات السوق - نوفمبر 2023  
Market Statistics - November 2023

Consumer Services	قيمة الأسهم المتداولة	الإسهم المتداول	الصفقات المنفذة	الخدمات الاستهلاكية
	Value Traded	Volume Traded	No. of Trades	
SEERA	737,574,611.82	30,155,947	65,098	سيرا
ALHOKAIR GROUP	103,267,682.98	49,274,705	23,694	مجموعة الحكير
FITNESS TIME	608,165,944.60	3,634,102	53,685	وقت اللياقة
DUR	105,344,776.39	4,026,257	10,114	دور
TECO	235,690,796.50	381,497,138	41,010	شمس
ALKHALEEJ TRNG	506,383,074.82	23,677,775	32,077	الخليج للتدريب
NCLE	218,764,313.80	2,045,630	23,246	الوطنية للتعليم
ATAA	165,828,114.60	2,533,039	18,135	عطاء
HERFY FOODS	60,456,708.15	1,974,843	10,632	هرفي للأغذية
RAYDAN	71,570,358.05	2,910,729	8,741	ريدان
DWF	1,487,201,943.70	11,322,205	89,456	التطويرية للمغذية
ALAMAR	248,952,802.00	2,090,407	25,002	الإمار
AMERICANA	1,315,758,428.16	374,566,516	151,989	أمريكانا
<b>Total</b>	<b>5,864,959,555.57</b>	<b>889,709,293</b>	<b>552,879</b>	<b>الإجمالي</b>
Media and Entertainment	قيمة الأسهم المتداولة	الإسهم المتداول	الصفقات المنفذة	الإعلام والترفيه
Value Traded	Volume Traded	No. of Trades		
TAPRCO	127,113,698.86	7,561,408	16,140	تهامة
ALARABIA	1,255,888,045.60	6,803,661	95,007	العربية
SRMG	798,640,266.20	5,352,149	53,054	الأبحاث والإعلام
<b>Total</b>	<b>2,181,642,010.66</b>	<b>19,717,218</b>	<b>164,201</b>	<b>الإجمالي</b>
Retailing	قيمة الأسهم المتداولة	الإسهم المتداول	الصفقات المنفذة	تجزئة السلع الكمالية
Value Traded	Volume Traded	No. of Trades		
SHAKER	237,772,111.24	10,481,850	30,021	شاكير
EXTRA	597,308,629.10	7,380,727	38,128	إكسترا
SACO	56,980,225.70	2,069,000	11,520	ساكو
SASCO	633,764,525.35	11,919,600	43,179	ساسكو
BAAZEEM	151,253,748.90	2,526,607	13,259	باعظيم
JARIR	659,421,945.98	45,533,291	94,495	جارير
ABO MOATI	99,700,213.17	3,717,226	13,687	أبو معطي
ALSAIF GALLERY	215,451,749.18	27,284,814	31,357	السيف غاليري
CENOMI RETAIL	765,915,026.20	41,712,115	78,148	سينومي ريتيل
<b>Total</b>	<b>3,417,568,174.82</b>	<b>152,625,230</b>	<b>353,794</b>	<b>الإجمالي</b>
Food & Staples Retailing	قيمة الأسهم المتداولة	الإسهم المتداول	الصفقات المنفذة	تجزئة الأغذية
Value Traded	Volume Traded	No. of Trades		
A.OTHAIM MARKET	174,630,062.52	13,517,180	40,095	أسواق ع العثيم
FARM SUPERSTORES	79,198,535.06	3,770,307	15,856	أسواق المزرعة
ANAAM HOLDING	134,432,715.76	148,234,929	30,652	أنعام الفاضية
THIMAR	701,992,880.74	55,522,653	80,948	ثمار
BINDAWOOD	219,108,806.49	35,843,752	26,160	بن داود
ALMUNAJEM	636,279,009.60	9,578,442	39,892	المنجم
ALDAWAA	246,115,251.30	2,458,819	26,044	الدواء
NAHDI	848,753,605.60	6,327,042	62,072	النهدى
<b>Total</b>	<b>3,040,510,867.07</b>	<b>275,253,124</b>	<b>321,719</b>	<b>الإجمالي</b>
Food & Beverages	قيمة الأسهم المتداولة	الإسهم المتداول	الصفقات المنفذة	إنتاج الأغذية
Value Traded	Volume Traded	No. of Trades		
SAVOLA GROUP	379,177,933.95	10,238,741	31,619	مجموعة صافولا
WAFRAH	603,382,313.45	15,838,559	53,454	وفرة
SADAFCO	263,031,507.20	871,820	27,545	سدافكو
ALMARAI	814,019,082.00	14,878,029	59,519	المراعي
TANMIAH	566,141,244.20	6,028,395	39,438	تسمية
NAQJ	318,261,267.90	4,523,613	23,594	نقى
FIRST MILLS	997,965,597.20	14,495,659	71,351	المطاحن الأولى
HB	83,366,279.95	1,784,456	12,869	حلواني إخوان
NADEC	394,724,410.15	17,994,309	71,489	نادك
GACO	106,452,963.78	6,046,588	15,884	جاكو
TADCO	174,527,470.78	10,944,903	25,219	توك الزراعية
SFICO	139,439,196.12	6,034,409	19,463	الأسماك
SHARQIYAH DEV	100,759,429.98	5,868,202	16,433	الشرقية للتنمية
ALJOUF	82,913,772.45	1,882,237	9,960	الجوف
JAZADCO	85,761,940.54	6,337,854	10,349	جازادكو
<b>Total</b>	<b>5,109,924,409.65</b>	<b>123,767,774</b>	<b>488,186</b>	<b>الإجمالي</b>
Health Care Equipment & Svc	قيمة الأسهم المتداولة	الإسهم المتداول	الصفقات المنفذة	الرعاية الصحية
Value Traded	Volume Traded	No. of Trades		
AYYAN	112,684,090.16	8,073,952	21,951	أيان
CHEMICAL	262,365,355.20	65,047,693	41,287	الكيميائية
MOUWASAT	1,410,824,030.40	13,016,782	91,242	المواساة
DALLAH HEALTH	320,686,686.80	2,028,027	27,587	دله الصحية
CARE	532,884,346.20	3,803,679	45,610	رعاية
ALHAMMADI	537,379,928.50	9,480,241	40,322	الحمادي
SAUDI GERMAN HEALTH	912,448,878.70	12,666,510	63,013	السعودي الألماني الصحية
SULAIMAN ALHABIB	1,244,641,846.40	4,714,849	65,847	سليمان الحبيب
EQUIPMENT HOUSE	183,108,998.45	4,175,847	22,510	دار المعدات
<b>Total</b>	<b>5,517,024,160.81</b>	<b>123,007,580</b>	<b>419,369</b>	<b>الإجمالي</b>
Pharma, Biotech & Life Science	قيمة الأسهم المتداولة	الإسهم المتداول	الصفقات المنفذة	الدوية
Value Traded	Volume Traded	No. of Trades		
SPIMACO	214,102,966.00	6,597,140	35,659	الدوائية
JAMJOOM PHARMA	926,123,057.80	8,387,044	74,351	جمجوم فارما
<b>Total</b>	<b>1,140,226,023.80</b>	<b>14,984,184</b>	<b>110,010</b>	<b>الإجمالي</b>
Banks	قيمة الأسهم المتداولة	الإسهم المتداول	الصفقات المنفذة	البنوك
Value Traded	Volume Traded	No. of Trades		
RIBL	1,013,777,239.50	36,997,413	41,115	الرياض
BJAZ	735,564,959.82	43,367,917	61,232	الجزيرة
SAIB	260,993,494.72	17,464,478	25,832	الإستثمار
BSFR	728,010,302.50	19,439,904	60,565	السعودي الفرنسي
SAB	786,892,025.30	22,572,777	36,895	الأول
ANB	865,123,925.68	36,003,643	62,421	العربى
ALRAHJI	6,934,157,914.60	95,334,990	204,052	الراجحي
ALBILAD	855,249,665.70	22,701,463	49,843	البلاد
ALINMA	2,783,223,211.15	78,869,087	116,010	الإتماء
SNB	4,612,840,599.90	132,210,616	89,625	الأهلى
AMLAK	26,554,852.48	2,104,461	8,319	أملاك
SHL	26,959,713.06	1,389,321	6,173	سهل
<b>Total</b>	<b>19,629,347,904.41</b>	<b>508,456,070</b>	<b>762,082</b>	<b>الإجمالي</b>
Diversified Financials	قيمة الأسهم المتداولة	الإسهم المتداول	الصفقات المنفذة	الإستثمار والتمويل
Value Traded	Volume Traded	No. of Trades		
TADAWUL GROUP	548,141,269.20	3,113,178	38,595	مجموعة تداول
SAIC	446,290,123.40	16,349,605	33,333	متطورة
SINAD HOLDING	71,125,640.86	6,585,452	11,726	سناد الفاضية
NAYIFAT	68,408,982.88	5,112,841	12,743	النائفات
MRNA	79,266,938.58	7,317,112	14,809	مرنة
ALBAHA	50,864,569.69	369,814,506	32,134	الباحة
KINGDOM	18,917,197.82	2,686,745	4,386	المملكة
<b>Total</b>	<b>1,283,014,722.43</b>	<b>410,979,439.00</b>	<b>147,726.00</b>	<b>الإجمالي</b>

إحصائيات السوق - نوفمبر 2023  
Market Statistics - November 2023

Insurance	قيمة الأسهم المتداولة	الإسهم المتداولة	الصفقات المنفذة	الاسم
	Value Traded	Volume Traded	No. of Trades	
TAWUNIYA	913,517,188.60	7,563,723	53,036	التعاونية
JAZIRA TAKAFUL	53,996,921.32	3,496,972	8,394	جزيرة تكافل
MALATH INSURANCE	303,749,179.04	18,308,210	34,367	ملاذ للتأمين
MEDGULF	346,549,033.08	23,496,697	36,121	ميدغلف للتأمين
ALLIANZ SF	24,878,901.52	1,531,202	4,184	أليانز إس إف
SALAMA	269,988,195.81	12,885,384	39,819	سلامة
WALAA	135,979,318.74	7,843,575	13,307	ولا
ARABIAN SHIELD	125,056,811.28	7,079,669	20,936	الدرع العربي
SAICO	91,574,299.10	6,605,460	9,573	سايكو
GULF UNION ALAHLIA	188,699,891.60	12,680,900	19,022	إتحاد الخليج الأهلية
ACIG	93,057,890.36	7,163,718	14,544	أسيج
AICC	278,588,748.54	20,937,013	15,859	التأمين العربية
ALETHIAD	78,508,016.76	4,240,985	12,450	الاتحاد
ALSAGR INSURANCE	496,215,831.90	20,463,826	46,814	الضفر للتأمين
UCA	90,953,067.02	9,894,545	18,615	المتحدة للتأمين
SAUDI RE	135,454,850.32	7,576,679	13,991	الإعادة السعودية
BUPA ARABIA	944,410,135.20	4,614,287	75,695	بوا العربية
ALRAJHI TAKAFUL	357,072,209.80	2,200,513	28,610	تكافل الراجحي
CHUBB	21,830,941.42	1,112,372	3,696	تُشب
GIG	89,795,983.60	3,392,188	12,208	جي أي جي
GULF GENERAL	88,153,423.89	11,817,124	15,880	الخليجية العامة
BURUJ	36,697,276.48	1,984,477	5,304	بروج للتأمين
LIVA	55,656,394.04	3,336,964	9,750	ليفا
WATANIYA	138,568,850.86	8,146,569	36,088	الوطنية
AMANA INSURANCE	241,344,510.58	20,456,034	25,886	أمانة للتأمين
ENAYA	330,060,564.50	26,218,171	37,776	عنابة
<b>Total</b>	<b>5,930,358,435.36</b>	<b>255,047,257</b>	<b>611,925</b>	<b>الإجمالي</b>
Software & Services	قيمة الأسهم المتداولة	الإسهم المتداولة	الصفقات المنفذة	التطبيقات وخدمات التقنية
	Value Traded	Volume Traded	No. of Trades	
MIS	646,068,705.00	5,015,344	22,606	ام أي اس
ARAB SEA	514,264,265.58	80,114,413	72,533	بحر العرب
SOLUTIONS	989,352,557.20	3,137,776	66,979	سولوشنز
ELM	1,514,555,063.80	2,099,410	98,829	علم
2P	238,566,437.90	10,771,216	27,449	توي
<b>Total</b>	<b>3,902,807,029.48</b>	<b>101,138,159</b>	<b>288,396</b>	<b>الإجمالي</b>
Telecommunication Services	قيمة الأسهم المتداولة	الإسهم المتداولة	الصفقات المنفذة	الاتصالات
	Value Traded	Volume Traded	No. of Trades	
STC	2,695,548,290.35	70,423,497	159,762	اس تي سي
ETIHAD ETISALAT	1,004,856,927.25	21,461,044	72,355	إتحاد إتصالات
ZAIN KSA	1,169,486,429.66	82,314,301	68,643	زين السعودية
ATHEEB TELECOM	4,314,285,864.20	26,890,299	215,100	عذيب للاتصالات
<b>Total</b>	<b>9,184,177,511.46</b>	<b>201,089,141</b>	<b>515,860</b>	<b>الإجمالي</b>
Utilities	قيمة الأسهم المتداولة	الإسهم المتداولة	الصفقات المنفذة	المرافق العامة
	Value Traded	Volume Traded	No. of Trades	
GASCO	240,363,181.70	4,128,371	27,043	الغاز
AWPT	314,494,548.60	2,112,732	25,006	الخريف
ACWA POWER	1,233,182,364.80	5,600,707	63,061	أكوا باور
MARAFIQ	1,273,505,691.80	22,529,768	84,237	مرافق
SAUDI ELECTRICITY	482,808,715.28	26,780,175	55,420	كهرباء السعودية
<b>Total</b>	<b>3,544,354,502.18</b>	<b>61,151,753</b>	<b>254,767</b>	<b>الإجمالي</b>
REITS	قيمة الأسهم المتداولة	الإسهم المتداولة	الصفقات المنفذة	الصناديق العقارية المتداولة
	Value Traded	Volume Traded	No. of Trades	
RIYAD REIT	29,297,708.54	3,603,061	19,813	الرياض ريت
ALJAZIRA REIT	18,218,420.84	1,043,831	5,981	الجزيرة ريت
JADWA REIT ALHARAMAIN	14,398,010.50	2,160,245	9,052	جدوى ريت الحرمين
TALEEM REIT	17,841,237.82	1,648,015	8,832	تعليم ريت
AL MAATHER REIT	19,060,310.83	2,036,150	7,697	المعذر ريت
MUSHARAKA REIT	10,052,546.62	1,795,748	9,808	مشاركة ريت
MULKIA REIT	9,269,684.52	1,547,582	9,198	ملكية ريت
SICO SAUDI REIT	10,722,516.26	2,418,489	5,101	سيكو السعودية ريت
ALAHLI REIT 1	19,963,742.67	2,531,939	9,098	الأهلي ريت 1
DERAYAH REIT	15,987,234.18	1,994,276	10,139	درية ريت
AI RAJHI REIT	68,320,488.92	7,929,319	30,054	الراجحي ريت
JADWA REIT SAUDI	77,317,914.16	6,072,394	9,537	جدوى ريت السعودية
SEDCO CAPITAL REIT	26,801,883.56	3,320,922	11,232	سدكو كابيتال ريت
ALINMA RETAIL REIT	8,938,328.67	1,977,631	4,943	الإتلاء ريت للتجزئة
MEFIC REIT	8,279,321.14	1,750,262	2,650	ميفك ريت
BONYAN REIT	24,895,997.03	2,642,542	7,383	بنيان ريت
ALKHABER REIT	18,137,104.96	2,921,022	14,226	الخبير ريت
ALINMA HOSPITALITY REIT	12,055,565.99	1,337,447	9,890	الإتلاء ريت للفندقي
<b>Total</b>	<b>409,558,017.21</b>	<b>48,730,875</b>	<b>184,634</b>	<b>الإجمالي</b>
Real Estate Mgmt & Dev't	قيمة الأسهم المتداولة	الإسهم المتداولة	الصفقات المنفذة	إدارة وتطوير العقارات
	Value Traded	Volume Traded	No. of Trades	
ALAKARIA	188,349,119.10	14,850,564	19,820	المقارية
TAIBA	115,352,440.45	4,164,673	9,467	طيبة
MCDC	251,219,595.40	3,633,445	14,742	مكة
ARDC	68,750,419.44	3,360,792	12,070	التعمير
EMAAE EC	184,495,676.77	24,584,873	31,472	إعمار
RED SEA	54,655,676.92	2,487,912	16,253	البحر الأحمر
JABAL OMAH	1,657,920,842.48	78,414,802	97,660	جبل عمر
DAR ALARKAN	697,705,569.46	46,442,633	57,385	دار الأركان
KEC	115,945,804.10	8,864,204	15,030	مدينة المعرفة
ALANDALUS	13,790,533.06	652,127	3,913	الأندلس
CENOMI CENTERS	648,936,390.28	32,661,938	43,220	سينومي سنترز
RETAL	706,150,222.91	87,841,790	40,956	رتال
SUMOU	149,926,924.60	3,521,640	15,809	سمو
<b>Total</b>	<b>4,853,199,214.97</b>	<b>311,481,393</b>	<b>377,797</b>	<b>الإجمالي</b>
<b>Total Market</b>	<b>120,965,666,243.39</b>	<b>5,118,071,711</b>	<b>8,745,548</b>	<b>اجمالي السوق</b>

## القيمة السوقية للأسهم المصدرة كما في 2023/11/30 Market Capitalization as on 30/11/2023

Energy	النسبة للسوق %to Market	النسبة للمقطاع %to Industry Group	القيمة السوقية بالريال Market Capitalization -SAR	سعر الإغلاق Close Price	عدد الأسهم المصدرة Issued Shares	الطاقة
SARCO	0.01	0.02	1,276,500,000.00	85.10	15,000,000	صافي
SAUDI ARAMCO	72.65	98.95	8,034,400,000,000.00	33.20	242,000,000,000	أرامكو السعودية
PETRO RABIGH	0.16	0.22	18,213,900,000.00	10.90	1,671,000,000	برو رابغ
ARABIAN DRILLING	0.14	0.19	15,575,000,000.00	175.00	89,000,000	الحفر العربية
ADES	0.22	0.30	24,274,844,029.50	21.50	1,129,062,513	أديس
BAHRI	0.15	0.20	16,242,187,500.00	22.00	738,281,250	البحري
ALDREES	0.09	0.12	9,690,000,000.00	129.20	75,000,000	الدريس
<b>Total</b>	<b>73.42</b>	<b>100.00</b>	<b>8,119,672,431,529.50</b>	<b>-</b>	<b>245,717,343,768</b>	<b>الإجمالي</b>
Materials	النسبة للسوق %to Market	النسبة للمقطاع %to Industry Group	القيمة السوقية بالريال Market Capitalization -SAR	سعر الإغلاق Close Price	عدد الأسهم المصدرة Issued Shares	المواد الأساسية
TAKWEEN	0.01	0.10	670,948,910.64	14.44	46,464,606	تكوين
MEPCO	0.02	0.32	2,053,333,312.80	30.80	66,666,666	ميكو
BCI	0.01	0.14	878,625,000.00	31.95	27,500,000	بي سي آي
MAADEN	1.33	22.73	147,117,171,504.30	39.85	3,691,773,438	معدن
ASLAK	0.01	0.11	739,908,000.00	26.35	28,080,000	أسلاك
ALYAMAMAH STEEL	0.01	0.18	1,183,640,000.00	23.30	50,800,000	الهامة للتحديد
SSP	0.02	0.26	1,690,650,000.00	33.15	51,000,000	أنابيب السعودية
EAST PIPES	0.02	0.34	2,220,750,000.00	70.50	31,500,000	أنابيب الشرق
AMAK	0.04	0.71	4,572,000,000.00	50.80	90,000,000	أماك
CHEMANOL	0.01	0.20	1,320,687,897.54	19.58	67,450,863	كيمول
SABIC	2.15	36.72	237,600,000,000.00	79.20	3,000,000,000	سابك
SABIC AGRINUTRIENTS	0.59	10.12	65,502,471,590.40	137.60	476,035,404	سابق للمغذيات الزراعية
TASNEE	0.07	1.26	8,160,752,825.20	12.20	668,914,166	التصنيع
NGC	0.01	0.11	704,900,007.42	22.26	31,666,667	جيسكو
ZOUJAJ	0.01	0.19	1,204,140,000.00	36.60	32,900,000	زجاج
ALUJAIN	0.02	0.41	2,657,280,000.00	38.40	69,200,000	الوجين
FIPCO	0.00	0.08	531,300,000.00	46.20	11,500,000	فيكو
APC	0.01	0.17	1,106,000,000.00	110.60	10,000,000	أنابيب
NAMA CHEMICALS	0.01	0.12	746,760,000.00	31.75	23,520,000	نماء للكيمائيات
MAADANIYAH	0.01	0.10	619,500,000.00	17.50	35,400,000	معدنية
LUBEREF	0.21	3.58	23,152,500,000.00	137.20	168,750,000	لوبيريف
ZAMIL INDUST	0.01	0.19	1,215,600,000.00	20.26	60,000,000	الزامل للصناعة
SIIG	0.15	2.63	16,998,096,000.00	22.52	754,800,000	المجموعة السعودية
YANSAB	0.19	3.27	21,178,125,000.00	37.65	562,500,000	ينساب
SPM	0.01	0.21	1,329,465,000.00	39.45	33,700,000	صناعة الورق
SIPCHEM	0.02	3.67	23,723,333,290.20	32.35	733,333,332	سكيم العالمية
ADVANCED	0.09	1.50	9,724,000,000.00	37.40	260,000,000	المتقدمة
SAUDI KAYAN	0.15	2.62	16,980,000,000.00	11.32	1,500,000,000	كيان السعودية
HCC	0.01	0.18	1,153,262,000.00	11.78	97,900,000	أسمنت حائل
NAJRAN CEMENT	0.03	0.30	1,951,800,000.00	11.54	170,000,000	أسمنت نجران
CITY CEMENT	0.02	0.42	2,704,800,000.00	19.32	140,000,000	أسمنت المدينة
NORTHERN CEMENT	0.02	0.29	1,875,600,000.00	10.42	180,000,000	أسمنت الضاحية
UACC	0.01	0.14	906,400,000.00	16.48	55,000,000	أسمنت ام القرى
OASIS	0.01	0.12	777,375,000.00	34.55	22,500,000	الواحة
ALKATHIRI	0.01	0.09	608,058,360.00	2.69	226,044,000	الكثيري
ACC	0.03	0.55	3,590,000,000.00	35.90	100,000,000	أسمنت الغربية
YSCC	0.06	1.02	6,621,750,000.00	32.70	202,500,000	أسمنت الهامة
SAUDI CEMENT	0.07	1.25	8,078,400,000.00	52.80	153,000,000	أسمنت السعودية
QACCO	0.05	0.89	5,742,000,000.00	63.80	90,000,000	أسمنت القصيم
SPCC	0.05	0.92	5,950,000,000.00	42.50	140,000,000	أسمنت الجنوب
YCC	0.05	0.87	5,599,125,000.00	35.55	157,500,000	أسمنت بنعج
EPCCO	0.03	0.51	3,311,000,000.00	38.50	86,000,000	أسمنت الشرقية
TCC	0.01	0.21	1,339,200,000.00	14.88	90,000,000	أسمنت تبوك
JOUF CEMENT	0.01	0.21	1,345,706,000.00	12.38	108,700,000	أسمنت الجوف
<b>Total</b>	<b>5.85</b>	<b>100.00</b>	<b>647,146,414,698.50</b>	<b>-</b>	<b>14,602,599,142</b>	<b>الإجمالي</b>
Capital Goods	النسبة للسوق %to Market	النسبة للمقطاع %to Industry Group	القيمة السوقية بالريال Market Capitalization -SAR	سعر الإغلاق Close Price	عدد الأسهم المصدرة Issued Shares	السلع الرأسمالية
ASTRA INDUSTRIAL	0.08	27.06	8,864,000,000.00	110.80	80,000,000	أسترا الصناعية
BAWAN	0.02	7.33	2,400,000,000.00	40.00	60,000,000	بوان
EIC	0.03	8.59	2,812,500,000.00	2.50	1,125,000,000	الصناعات الكهرنائية
SAUDI CERAMICS	0.02	6.53	2,140,000,000.00	26.75	80,000,000	الغراف السعودي
SAUDI CABLE *	0.00	1.17	381,690,223.20	57.20	6,672,906	الكابلات السعودية *
AMIANTIT	0.00	1.39	455,895,000.00	46.05	9,900,000	أميانتيت
ALBATAIN	0.01	4.81	1,575,653,291.52	24.64	63,946,968	الباطين
SVEP	0.01	1.96	640,500,000.00	42.70	15,000,000	الفخارية
MESC	0.01	2.24	734,400,000.00	18.36	40,000,000	مسك
SIECO	0.00	1.58	519,048,000.00	26.70	19,440,000	صناعات
ALOMRAN	0.00	1.36	444,000,000.00	37.00	12,000,000	المران
RIVADH CABLES	0.11	35.99	11,790,000,000.00	78.60	150,000,000	الكابلات الرياض
<b>Total</b>	<b>0.30</b>	<b>100.00</b>	<b>32,757,686,514.72</b>	<b>-</b>	<b>1,661,959,874</b>	<b>الإجمالي</b>
Commercial & Professional Svc	النسبة للسوق %to Market	النسبة للمقطاع %to Industry Group	القيمة السوقية بالريال Market Capitalization -SAR	سعر الإغلاق Close Price	عدد الأسهم المصدرة Issued Shares	الخدمات التجارية والمهنية
MAHARAH	0.03	19.40	3,040,000,000.00	64.00	47,500,000	مهارة
SADR	0.01	3.55	556,500,000.00	3.18	175,000,000	صدر
ALMAWARID	0.02	11.83	1,854,000,000.00	123.60	15,000,000	الموارد
SPCC	0.01	5.87	919,200,000.00	15.32	60,000,000	طباعة وتغليف
CATRION	0.08	59.35	9,298,800,000.00	113.40	82,000,000	كاتريون
<b>Total</b>	<b>0.14</b>	<b>100.00</b>	<b>15,668,500,000.00</b>	<b>-</b>	<b>379,500,000</b>	<b>الإجمالي</b>
Transportation	النسبة للسوق %to Market	النسبة للمقطاع %to Industry Group	القيمة السوقية بالريال Market Capitalization -SAR	سعر الإغلاق Close Price	عدد الأسهم المصدرة Issued Shares	النقل
SISCO	0.02	6.29	2,260,320,000.00	27.70	81,600,000	سيسكو
SGS	0.05	15.97	5,734,000,000.00	30.50	188,000,000	الخدمات الرضية
SAPTCO	0.02	6.47	2,325,000,000.00	18.60	125,000,000	سابكو
BATIC	0.01	3.48	1,248,000,000.00	2.08	600,000,000	باتك
BUDGET SAUDI	0.04	13.32	4,782,400,089.60	67.20	71,166,668	بودجت السعودية
THEEB	0.02	7.27	2,610,100,000.00	60.70	43,000,000	ذيب
LUMI	0.05	14.63	5,252,500,000.00	95.50	55,000,000	لومي
SAL	0.11	32.57	11,696,000,000.00	146.20	80,000,000	سالي
<b>Total</b>	<b>0.32</b>	<b>100.00</b>	<b>35,908,320,089.60</b>	<b>-</b>	<b>1,243,766,668</b>	<b>الإجمالي</b>
Consumer Durables & Apparel	النسبة للسوق %to Market	النسبة للمقطاع %to Industry Group	القيمة السوقية بالريال Market Capitalization -SAR	سعر الإغلاق Close Price	عدد الأسهم المصدرة Issued Shares	السلع طويلة الأجل
NASEJ	0.01	10.44	611,338,586.10	56.10	10,897,301	نسج
SIDC	0.00	7.15	418,400,000.00	10.46	40,000,000	صندق
ALABDULLATIF	0.01	21.76	1,274,000,000.00	15.68	81,250,000	الخدمات الرضية
LAZURDE	0.01	13.00	761,300,000.00	13.24	57,500,000	لازوردي
ALASEEL	0.02	33.33	1,952,000,000.00	4.88	400,000,000	الأسفل
FITAIHI GROUP	0.01	14.32	838,750,000.00	3.05	275,000,000	مجموعة فتحي
<b>Total</b>	<b>0.05</b>	<b>100.00</b>	<b>5,855,788,586.10</b>	<b>-</b>	<b>864,647,301</b>	<b>الإجمالي</b>

## القيمة السوقية للأسهم المصدرة كما في 2023/11/30

### Market Capitalization as on 30/11/2023

Consumer Services	النسبة للسوق %to Market	النسبة للقطاع %to Industry Group	القيمة السوقية بالريال Market Capitalization -SAR	سعر الإغلاق Close Price	عدد الأسهم المصدرة Issued Shares	الخدمات الاستهلاكية
SEERA	0.07	11.56	7,374,000,000.00	24.58	300,000,000	سيرا
ALHOKAIR GROUP	0.01	1.10	699,300,000.00	2.22	315,000,000	مجموعة الحكير
FITNESS TIME	0.08	13.57	8,653,731,237.20	165.20	52,383,361	وقت الرياضة
DUR	0.02	4.23	2,700,000,000.00	27.00	100,000,000	دور
TECO	0.01	1.14	728,577,649.80	0.63	1,156,472,460	شمس
ALKHALEEJ TRNG	0.01	2.40	1,528,800,000.00	23.52	65,000,000	الخليج للتدريب
NGLE	0.04	7.36	4,695,600,000.00	109.20	43,000,000	الوطنية للتعليم
ATAA	0.03	4.82	3,072,366,695.00	73.00	42,087,215	عقده
HERFFY FOODS	0.02	3.15	2,011,548,000.00	31.10	64,680,000	هرفي للأغذية
RAYDAN	0.00	0.61	389,520,626.88	24.64	15,808,467	ريدان
DWF	0.00	0.65	414,600,000.00	138.20	3,000,000	التطوير العقارية
ALAMAR	0.03	4.49	2,866,200,000.00	112.40	25,500,000	الأمار
AMERICANA	0.26	44.91	28,640,352,540.00	3.40	8,423,633,100	أمريكانا
<b>Total</b>	<b>0.58</b>	<b>100.00</b>	<b>63,774,596,748.88</b>	<b>-</b>	<b>10,606,564,603</b>	<b>الإجمالي</b>
Media and Entertainment	النسبة للسوق %to Market	النسبة للقطاع %to Industry Group	القيمة السوقية بالريال Market Capitalization -SAR	سعر الإغلاق Close Price	عدد الأسهم المصدرة Issued Shares	الإعلام والترفيه
TAPRCO	0.01	2.92	660,800,000.00	16.52	40,000,000	تهامة
ALARABIA	0.08	40.87	9,260,000,000.00	185.20	50,000,000	العربية
SRMG	0.12	56.21	12,736,000,000.00	159.20	80,000,000	الأخبار والإعلام
<b>Total</b>	<b>0.20</b>	<b>100.00</b>	<b>22,656,800,000.00</b>	<b>-</b>	<b>170,000,000</b>	<b>الإجمالي</b>
Retailing	النسبة للسوق %to Market	النسبة للقطاع %to Industry Group	القيمة السوقية بالريال Market Capitalization -SAR	سعر الإغلاق Close Price	عدد الأسهم المصدرة Issued Shares	تجزئة السلع الكمالية
SHAKER	0.01	3.29	1,156,636,932.00	23.98	48,233,400	شاكز
EXTRA	0.06	18.01	6,328,000,000.00	79.10	80,000,000	إكسترا
SACO	0.01	2.87	1,009,800,000.00	28.05	36,000,000	ساقو
SASCO	0.03	9.43	3,312,000,000.00	55.20	60,000,000	ساسكو
BAAZEEM	0.01	1.77	622,687,500.00	61.50	10,125,000	باطيم
JARIR	0.16	49.80	17,496,000,000.00	14.58	1,200,000,000	جرير
ABO MOATI	0.01	1.59	558,000,000.00	27.90	20,000,000	أبو موصل
ALSALIF GALLERY	0.03	7.93	2,786,000,000.00	7.96	350,000,000	السلف غاليري
CENOMI RETAIL	0.02	5.31	1,866,102,444.48	16.26	114,776,448	سنومي ريتيل
<b>Total</b>	<b>0.32</b>	<b>100.00</b>	<b>35,135,226,876.48</b>	<b>-</b>	<b>1,915,124,848</b>	<b>الإجمالي</b>
Food & Staples Retailing	النسبة للسوق %to Market	النسبة للقطاع %to Industry Group	القيمة السوقية بالريال Market Capitalization -SAR	سعر الإغلاق Close Price	عدد الأسهم المصدرة Issued Shares	تجزئة الأغذية
A.O.THAHAI MARKET	0.10	22.51	11,340,000,000.00	12.60	900,000,000	أسواق ع الثمان
FARM SUPERSTORES	0.01	1.92	967,500,000.00	21.50	45,000,000	أسواق الحريمية
ANAMA HOLDING	0.01	1.16	585,900,000.00	0.93	630,000,000	أنام القابضة
THIMAR	0.00	0.64	323,000,000.00	12.92	25,000,000	ثمار
BINDAWOOD	0.06	13.61	6,858,000,000.00	6.00	1,143,000,000	بن دود
ALMUNAEM	0.04	7.86	3,960,000,000.00	66.00	60,000,000	المنعم
ALDAWAA	0.08	17.24	8,687,000,000.00	102.20	85,000,000	الدواء
NAHDI	0.16	35.04	17,654,000,000.00	135.80	130,000,000	النهدى
<b>Total</b>	<b>0.46</b>	<b>100.00</b>	<b>50,375,400,000.00</b>	<b>-</b>	<b>3,018,000,000</b>	<b>الإجمالي</b>
Food and Beverages	النسبة للسوق %to Market	النسبة للقطاع %to Industry Group	القيمة السوقية بالريال Market Capitalization -SAR	سعر الإغلاق Close Price	عدد الأسهم المصدرة Issued Shares	إنتاج الأغذية
SAVOLA GROUP	0.18	18.54	20,024,275,650.00	37.50	533,980,684	مجموعة سافولا
WAFRAH	0.01	0.87	939,934,863.00	40.60	23,151,105	وافرا
SADAFCO	0.09	9.60	10,367,500,000.00	319.00	32,500,000	سادفاكو
ALMARAI	0.50	51.68	55,800,000,000.00	55.80	1,000,000,000	المرابي
TANMIAH	0.02	1.81	1,958,000,000.00	97.90	20,000,000	تنمية
NAQI	0.01	1.37	1,482,000,000.00	74.10	20,000,000	نقى
FIRST MILLS	0.04	3.79	4,090,350,000.00	73.70	55,500,000	المطاحن الأولى
HB	0.02	1.60	1,727,196,533.25	48.85	35,357,145	حلواني إخوان
NADEE	0.06	6.36	6,871,359,200.00	22.78	301,640,000	نادك
GACO	0.00	0.51	546,000,000.00	18.20	30,000,000	جاکو
TADCO	0.01	0.60	650,333,220.00	16.60	39,176,700	تيوك الزراعة
SFICO	0.01	0.89	960,000,000.00	24.00	40,000,000	الأسماك
SHARQIYAH DEV	0.00	0.50	538,200,000.00	17.94	30,000,000	الشرقية للتنمية
ALJOUF	0.01	1.23	1,326,000,000.00	44.20	30,000,000	الجوف
JAZADCO	0.01	0.65	700,000,000.00	14.00	50,000,000	جازادكو
<b>Total</b>	<b>0.98</b>	<b>100.00</b>	<b>107,981,149,466.25</b>	<b>-</b>	<b>2,241,305,634</b>	<b>الإجمالي</b>
Health Care Equipment & Svc	النسبة للسوق %to Market	النسبة للقطاع %to Industry Group	القيمة السوقية بالريال Market Capitalization -SAR	سعر الإغلاق Close Price	عدد الأسهم المصدرة Issued Shares	الرعاية الصحية
AYYAN	0.01	0.69	1,145,035,857.60	14.20	80,636,328	أيان
CHEMICAL	0.03	2.09	3,473,984,000.00	4.12	843,200,000	الكيميائية
MOUWASAT	0.20	13.56	22,520,000,000.00	112.60	200,000,000	المواساة
DALLAH HEALTH	0.15	9.76	16,215,073,556.00	166.00	97,681,166	دلة الصحية
CARE	0.06	3.83	6,359,730,000.00	141.80	44,850,000	رعاية
ALHAMMADI	0.08	5.49	9,120,000,000.00	57.00	160,000,000	الحمامي
SAUDI GERMAN HEALTH	0.07	4.34	7,215,936,000.00	78.40	92,040,000	السعودي الألماني الصحية
SULAIMAN ALHABIB	0.89	59.43	98,700,000,000.00	282.00	350,000,000	سليمان الحبيب
EQUIPMENT HOUSE	0.01	0.81	1,341,000,000.00	44.70	30,000,000	دار المعدات
<b>Total</b>	<b>1.50</b>	<b>100.00</b>	<b>166,090,759,413.60</b>	<b>-</b>	<b>1,898,407,494</b>	<b>الإجمالي</b>
Pharma, Biotech & Life Science	النسبة للسوق %to Market	النسبة للقطاع %to Industry Group	القيمة السوقية بالريال Market Capitalization -SAR	سعر الإغلاق Close Price	عدد الأسهم المصدرة Issued Shares	الأدوية
SPIMACO	0.04	35.15	4,326,000,000.00	36.05	120,000,000	الدوائية
JAMJOOM PHARMA	0.07	64.85	7,980,000,000.00	114.00	70,000,000	جمجوم فارما
<b>Total</b>	<b>0.11</b>	<b>100.00</b>	<b>12,306,000,000.00</b>	<b>-</b>	<b>190,000,000</b>	<b>الإجمالي</b>
Banks	النسبة للسوق %to Market	النسبة للقطاع %to Industry Group	القيمة السوقية بالريال Market Capitalization -SAR	سعر الإغلاق Close Price	عدد الأسهم المصدرة Issued Shares	البنوك
RIBL	0.72	9.00	80,100,000,000.00	26.70	3,000,000,000	الرياض
BJAZ	0.13	1.56	13,923,600,000.00	16.98	820,000,000	الجزيرة
SAIB	0.14	1.69	15,000,000,000.00	15.00	1,000,000,000	الاستثمار
BSFR	0.41	5.07	45,080,358,045.80	37.40	1,205,357,127	السعودي الفرنسي
SAB	0.65	8.02	71,404,109,639.50	34.75	2,054,794,522	الأول
ANB	0.33	4.05	36,000,000,000.00	24.00	1,500,000,000	العربي
ALRAIHI	2.76	34.35	305,600,000,000.00	76.40	4,000,000,000	الراجحي
ALBLAD	0.35	4.30	38,250,000,000.00	38.25	1,000,000,000	البلاد
ALUNMA	0.65	8.05	71,600,000,000.00	35.80	2,000,000,000	الإمام
SNB	1.90	23.57	209,700,000,000.00	34.95	6,000,000,000	الأهلي
AMIAK	0.01	0.13	1,159,680,000.00	12.80	90,600,000	أملاك
SHL	0.02	0.22	1,966,000,000.00	19.66	100,000,000	سهل
<b>Total</b>	<b>8.05</b>	<b>100.00</b>	<b>889,783,747,685.30</b>	<b>-</b>	<b>22,770,751,689</b>	<b>الإجمالي</b>
Diversified Financials	النسبة للسوق %to Market	النسبة للقطاع %to Industry Group	القيمة السوقية بالريال Market Capitalization -SAR	سعر الإغلاق Close Price	عدد الأسهم المصدرة Issued Shares	الاستثمار والتمويل
TADAWUL GROUP	0.20	40.67	21,936,000,000.00	182.80	120,000,000	مجموعة تداول
SAIC	0.02	3.10	1,671,000,000.00	27.85	60,000,000	متطورة
SINAD HOLDING	0.01	2.70	1,458,527,779.06	11.54	126,388,889	سناد القابضة
NAYFAT	0.02	3.08	1,660,800,000.00	13.84	120,000,000	النيلفات
MRNA	0.01	1.44	778,571,434.80	10.90	71,428,572	مرنة
ALBAHA	0.00	0.77	415,800,000.00	0.14	2,970,000,000	الباحة
KINGDOM	0.24	48.23	26,015,293,746.00	7.02	3,705,882,300	المملكة
<b>Total</b>	<b>0.49</b>	<b>100.00</b>	<b>53,935,992,959.86</b>	<b>-</b>	<b>7,173,699,761</b>	<b>الإجمالي</b>



## القيمة السوقية للأسهم المصدرة كما في 2023/11/30

### Market Capitalization as on 30/11/2023

Insurance	النسبة للسوق %to Market	النسبة للقطاع %to Industry Group	القيمة السوقية بالريال Market Capitalization -SAR	سعر الخلاق Close Price	عدد الأسهم المصدرة Issued Shares	التأمين
TAWUNIYA	0.17	25.21	18,480,000,000.00	123.20	150,000,000	التعاونية
JAZIRA TAKAFUL	0.01	1.46	1,071,840,000.00	16.24	66,000,000	جزيرة تكافل
MALATH INSURANCE	0.01	1.08	790,000,000.00	15.80	50,000,000	ملا تأمين
MEDGULF	0.01	2.03	1,491,000,000.00	14.20	105,000,000	ميدغلف لتأمين
ALLIANZ SF	0.01	1.32	968,400,000.00	16.14	60,000,000	الايانز إس إف
SALAMA	0.00	0.55	399,600,000.00	19.98	20,000,000	سالاما
WALAA	0.01	2.01	1,473,210,189.00	17.32	85,058,325	ولاء
ARABIAN SHIELD	0.01	1.90	1,395,171,356.60	17.48	79,815,295	الدرع العربي
SANCO	0.00	0.58	424,800,000.00	16.16	30,000,000	سانكو
GULF UNION ALAHLIA	0.01	1.00	736,154,645.12	16.04	45,894,928	اتحاد الخليج الأهلية
ACIG	0.00	0.53	389,940,000.00	13.40	29,100,000	أسج
AICK	0.01	0.95	694,300,000.00	13.10	53,000,000	التأمين العربية
ALETHAD	0.01	1.11	817,200,000.00	18.16	45,000,000	الاتحاد
ALSAGR INSURANCE	0.00	0.47	341,600,000.00	24.40	14,000,000	الصفر للتأمين
UCA	0.00	0.49	362,000,000.00	9.05	40,000,000	المحددة للتأمين
SAUDI RE	0.01	2.24	1,644,786,000.00	18.46	89,100,000	الإعادة السعودية
BUPA ARABIA	0.27	40.80	29,910,000,000.00	199.40	150,000,000	ببوا العربية
ALRAHJI TAKAFUL	0.06	9.33	6,840,000,000.00	171.00	40,000,000	تكافل الراجي
CHUBB	0.01	0.79	579,000,000.00	19.30	30,000,000	شيب
GIG	0.01	1.90	1,391,250,000.00	26.50	52,500,000	جي أي سي
GULF GENERAL	0.00	0.51	375,500,000.00	7.51	50,000,000	الخليجية العامة
BURUJ	0.00	0.75	550,800,000.00	18.36	30,000,000	بروج للتأمين
LIVA	0.01	0.91	664,000,000.00	16.60	40,000,000	ليفا
WATANIYA	0.01	0.94	688,800,000.00	17.22	40,000,000	الوطنية
AMANA INSURANCE	0.00	0.71	523,740,000.00	12.18	43,000,000	أمانة للتأمين
ENAYA	0.00	0.43	314,180,000.00	13.66	23,000,000	عنابة
<b>Total</b>	<b>0.66</b>	<b>100.00</b>	<b>73,317,272,190.72</b>	<b>-</b>	<b>1,460,468,548</b>	<b>الإجمالي</b>
<b>Software &amp; Services</b>	<b>النسبة للسوق</b>	<b>النسبة للقطاع</b>	<b>القيمة السوقية بالريال</b>	<b>سعر الخلاق</b>	<b>عدد الأسهم المصدرة</b>	<b>التطبيقات وخدمات التقنية</b>
MIS	0.03	3.57	3,738,000,000.00	124.00	30,000,000	ام أي أس
ARAB SEA	0.01	0.67	700,000,000.00	7.00	100,000,000	بحر العرب
SOLUTIONS	0.34	35.67	37,368,000,000.00	311.40	120,000,000	سولوشن
ELM	0.54	56.86	59,568,000,000.00	744.60	80,000,000	علم
2P	0.03	3.23	3,387,000,000.00	22.58	150,000,000	توبى
<b>Total</b>	<b>0.95</b>	<b>100.00</b>	<b>104,761,000,000.00</b>	<b>-</b>	<b>480,000,000</b>	<b>الإجمالي</b>
<b>Telecommunication Services</b>	<b>النسبة للسوق</b>	<b>النسبة للقطاع</b>	<b>القيمة السوقية بالريال</b>	<b>سعر الخلاق</b>	<b>عدد الأسهم المصدرة</b>	<b>الاتصالات</b>
STC	1.74	79.47	192,250,000,000.00	38.45	5,000,000,000	اس تي سي
ETIHAD ETISALAT	0.32	14.71	35,574,000,000.00	46.20	770,000,000	اتحاد إتصالات
ZAIN KSA	0.11	5.24	12,672,081,367.50	14.10	898,729,175	زين السعودية
ATHEEB TELECOM	0.01	0.58	1,414,784,280.00	157.20	8,999,900	عذيب للاتصالات
<b>Total</b>	<b>2.19</b>	<b>100.00</b>	<b>241,910,865,647.50</b>	<b>-</b>	<b>6,677,729,075</b>	<b>الإجمالي</b>
<b>Utilities</b>	<b>النسبة للسوق</b>	<b>النسبة للقطاع</b>	<b>القيمة السوقية بالريال</b>	<b>سعر الخلاق</b>	<b>عدد الأسهم المصدرة</b>	<b>المرافق العامة</b>
GASCO	0.04	1.64	4,365,000,000.00	58.20	75,000,000	الغاز
AWPT	0.04	1.48	3,920,000,000.00	156.80	25,000,000	الخريف
ACWA POWER	1.51	63.01	167,421,837,941.00	229.00	731,099,729	أكوا باور
MARAFIQ	0.13	5.55	14,750,000,000.00	59.00	250,000,000	مرفق
SAUDI ELECTRICITY	0.68	28.32	75,248,684,298.90	18.06	4,166,593,815	كهرباء السعودية
<b>Total</b>	<b>2.40</b>	<b>100.00</b>	<b>265,705,522,239.90</b>	<b>-</b>	<b>5,247,693,544</b>	<b>الإجمالي</b>
<b>REITs</b>	<b>النسبة للسوق</b>	<b>النسبة للقطاع</b>	<b>القيمة السوقية بالريال</b>	<b>سعر الخلاق</b>	<b>عدد الأسهم المصدرة</b>	<b>الصادق العقارية المتداولة</b>
RIYAD REIT	0.01	8.23	1,390,746,518.10	8.10	171,697,101	الرياض ريت
ALAZIRA REIT	0.00	1.18	199,656,000.00	16.92	11,800,000	الجزيرة ريت
JADWA REIT ALHARAMAIN	0.00	2.57	434,940,000.00	6.59	66,000,000	جدوى ريت الحرمين
TALEEM REIT	0.00	3.19	539,580,000.00	10.58	51,000,000	تعليم ريت
AL MAATHER REIT	0.01	3.30	558,467,000.00	9.10	61,370,000	المعذر ريت
MUSHARAKA REIT	0.00	2.93	494,560,000.00	5.62	88,000,000	مشاركة ريت
MULKIA REIT	0.01	3.69	623,633,629.95	6.01	103,765,995	ملكية ريت
SICO SAUDI REIT	0.00	1.52	257,007,600.00	4.49	57,240,000	سيكو السعودية ريت
ALAHJI REIT 1	0.01	6.41	1,083,500,000.00	7.88	137,500,000	الأهلي ريت 1
DERAYAH REIT	0.01	5.18	875,107,264.90	8.14	107,507,035	درية ريت
AI RAHJI REIT	0.02	14.27	2,411,565,607.50	8.75	275,607,498	الراحي ريت
JADWA REIT SAUDI	0.02	13.64	2,305,260,942.60	12.36	186,509,785	جدوى ريت السعودية
SEDCO CAPITAL REIT	0.01	8.94	1,510,511,107.52	8.08	186,944,444	سدكو كابتال ريت
ALINMA RETAIL REIT	0.00	3.16	534,540,000.00	4.53	118,000,000	الإقامة ريت للتجزئة
MEFIC REIT	0.00	2.08	350,995,872.00	4.79	73,276,800	ميفك ريت
BONYAN REIT	0.01	9.00	1,521,309,474.00	9.34	162,881,100	بنيان ريت
ALKHABER REIT	0.01	5.09	860,153,972.80	6.10	141,008,848	الخبير ريت
ALINMA HOSPITALITY REIT	0.01	5.61	947,599,509.00	9.29	102,102,100	الإقامة ريت للفندق
<b>Total</b>	<b>0.15</b>	<b>100.00</b>	<b>16,899,134,496.37</b>	<b>-</b>	<b>2,102,110,706</b>	<b>الإجمالي</b>
<b>Real Estate Mgmt &amp; Dev't</b>	<b>النسبة للسوق</b>	<b>النسبة للقطاع</b>	<b>القيمة السوقية بالريال</b>	<b>سعر الخلاق</b>	<b>عدد الأسهم المصدرة</b>	<b>إدارة وتطوير العقارات</b>
ALAKARIA	0.05	5.12	5,017,500,000.00	13.38	375,000,000	العقارية
TAIBA	0.04	4.46	4,364,443,537.60	27.20	160,457,483	طيبة
MDCD	0.11	11.97	11,718,434,664.00	71.10	164,816,240	مكة
ARDCO	0.03	3.84	3,761,777,761.32	21.16	177,777,777	التعمير
EMAAR EC	0.08	8.61	8,432,000,004.96	7.44	1,133,333,334	إعمار
RED SEA	0.01	0.71	699,019,328.00	23.12	30,234,400	البحر الأحمر
JABAL OMAR	0.23	26.51	25,953,927,961.76	22.48	1,154,534,162	جبل عمر
DAR ALARKAN	0.15	16.44	16,092,000,000.00	14.90	1,080,000,000	دار الأركان
KEC	0.04	4.78	4,682,340,000.00	13.80	339,300,000	مدينة المعرفة
ALANDALUS	0.02	2.04	1,997,333,326.20	21.40	93,333,333	الأندلس
CENOMI CENTERS	0.09	9.63	9,433,500,000.00	19.86	475,000,000	سينومي سنترز
RETAL	0.04	4.20	4,110,000,000.00	8.22	500,000,000	رتال
SUMOU	0.01	1.69	1,650,000,000.00	44.00	37,500,000	سمو
<b>Total</b>	<b>0.89</b>	<b>100.00</b>	<b>97,912,276,583.84</b>	<b>-</b>	<b>5,721,286,729</b>	<b>الإجمالي</b>
<b>Total Market</b>	<b>100.00</b>	<b>-</b>	<b>11,059,554,885,729.10</b>	<b>-</b>	<b>336,146,959,379</b>	<b>إجمالي السوق</b>

المؤشرات المالية - 2023/11/30

FINANCIAL INDICATORS - 30/11/2023

Company	P/B Value السعر / القيمة الدفترية	Book Value (\$M) القيمة الدفترية (\$مليارات)	P/E Ratio السعر / الربح	EPS (\$M) الدخل على السهم	Market Cap. (mm) القيمة السوقية (\$مليارات)	Shareholders' Equity (mm) حقوق المساهمين (\$مليارات)	Net Income (mm) صافي الدخل (\$مليارات)	Issued Shares (mm) الأسهم المعتمدة (\$مليارات)	Close Price سعر الإغلاق	الشركة
SARCO	2.82	30.20	93.24	0.91	1,276.50	452.96	13.69	15.06	85.10	السماوي
SAUDI ARAMCO	5.20	6.38	17.10	1.94	8,034,400.00	1,545,160.00	469,760.00	242,000.00	33.20	الرايكو السعودية
PETRO RABIGH	1.52	7.15	(M)1.1	-3.06	18,213.90	11,950.00	-5,116.00	1,671.00	10.90	برو رابغ
ARABIAN DRILLING	2.59	67.55	27.91	6.27	15,575.00	6,012.00	558.00	73.00	175.00	البحر العربية
ADES	4.34	64.33	0.33	24,274.83	2,600.00	377.13	11,398.96	21.50	21.50	البحر
BAHRI	1.42	15.51	9.07	2.42	16,242.18	11,453.07	1,700.33	38.28	22.00	البحري
ALDEERS	8.30	15.57	34.59	3.73	9,690.00	1,167.70	280.10	75.00	129.20	الديرس
<b>Total Energy</b>	<b>5.14</b>	<b>6.43</b>	<b>17.14</b>	<b>1.90</b>	<b>8,119,672.42</b>	<b>1,578,795.73</b>	<b>467,663.45</b>	<b>245,717.34</b>	-	<b>اجمالي الطاقة</b>
TAXWEN	1.97	7.34	(M)1.1	-4.29	670.94	241.10	-199.20	46.46	14.44	تاكوان
SABC	1.85	16.62	20.53	0.81	2,053.31	1,108.30	-750.00	3,001.00	79.20	سبك
MFCO	1.52	21.02	43.18	0.74	878.63	577.97	20.35	37.50	31.95	م إف سي
MAADEN	3.22	12.39	36.37	0.46	147,117.15	45,758.07	1,703.40	3,691.77	39.85	معادن
ASLAK	1.89	13.94	81.35	0.84	739.91	391.50	23.60	28.08	26.35	الاسلاك
ALYAMAMAH STEEL	2.19	10.62	7.80	1.18	685	599.38	-203.54	50.80	23.30	البيضة الحديدية
SP	2.54	13.07	11.83	2.01	2,699.65	1,666.41	142.88	51.00	33.15	أنابيب السعودية
EAST PIPES	3.79	18.62	25.61	2.75	2,220.75	586.52	86.70	31.50	70.50	أنابيب الشرق
AMAK	3.77	13.47	65.17	0.78	4,572.00	1,211.91	70.16	90.00	50.80	اماك
CHEMANOL	1.16	16.87	(M)1.1	-1.48	1,320.67	1,137.99	-99.57	67.45	19.58	كيمانول
SABIC	1.37	57.97	(M)1.1	-0.75	217,680.00	173,900.00	-750.00	3,001.00	79.20	سابك
SABIC AGRI-NUTRIENTS	3.73	36.85	13.51	10.19	65,502.42	17,543.00	4,849.00	476.04	137.60	سابك للمغذيات الزراعية
TASNEE	0.85	14.43	34.76	0.35	8,160.75	9,651.20	234.80	668.91	12.20	التصفية
NGC	1.64	13.59	518.30	0.04	704.89	430.28	1.36	31.67	22.26	نجسكو
ZOUJAJ	1.73	21.18	36.05	1.02	1,204.14	696.90	33.40	32.90	36.60	زواج
ALLUJAIN	1.00	38.57	360.07	0.11	2,657.28	2,688.99	7.38	69.20	26.00	الالوجين
APC	1.88	11.90	45.96	1.01	531.30	136.90	115.90	10.60	46.20	إف سي سي
FIPCO	5.36	20.64	10.26	1,106.00	206.40	107.80	10.00	107.60	10.00	أنابيب
NAMA CHEMICALS	2.57	12.37	(M)1.1	-4.79	746.76	290.90	-112.72	23.52	31.75	نماء الكيماويات
MADANIYAH	2.08	8.39	(M)1.1	-0.92	619.50	297.15	-32.58	35.40	17.50	معدانيه
UBEREF	4.98	27.54	11.55	11.88	23,157.50	4,647.75	2,004.14	168.75	137.20	أوبريف
ZAMIL INDUST	2.29	8.84	(M)1.1	-5.51	1,215.60	530.38	-330.67	60.00	20.26	الزامل للصناعة
SHIL	1.63	13.79	(M)1.1	-0.26	16,998.10	10,411.00	-196.00	754.80	22.52	المجموعة السعودية
YANSAB	1.71	21.95	(M)1.1	-1.07	21,178.13	12,349.60	-600.00	562.50	37.65	ينساب
SPM	2.93	13.45	22.75	1.73	1,329.47	433.16	58.45	33.70	39.45	صناعة البوق
SIPCHEM	2.49	21.69	25.87	2.07	2,727.32	1,497.90	1,497.90	73.33	33.00	سيبك كيميائية
ADVANCED	3.03	12.33	68.48	0.55	9,724.00	3,207.00	142.00	260.00	37.40	أنابيب
SAUDI KAYAN	1.21	9.35	(M)1.1	-1.54	16,980.00	14,023.58	-2,305.49	1,500.00	11.32	كاين السعودية
HCC	1.13	10.45	1,153.26	0.45	1,153.26	1,022.61	43.70	97.90	11.78	استنت حثا
NIRAN CEMENT	0.98	11.75	29.68	0.59	1,961.80	1,998.33	99.69	170.00	11.54	استنت الحجاز
CITY CEMENT	1.55	17.50	0.78	2,704.80	1,749.68	150.40	140.00	193.32	193.32	استنت المدينة
NORTHERN CEMENT	0.83	12.49	18.49	0.56	1,875.60	2,248.23	101.43	180.00	10.42	استنت الشمالية
UACC	1.17	14.04	242.35	0.07	906.40	772.21	3.74	55.00	16.88	استنت ام القرى
OASIS	2.60	13.30	34.81	0.99	777.38	299.24	22.33	22.50	34.59	الواحة
ALKATHIRI	4.39	0.61	67.64	0.04	608.06	138.47	8.99	226.04	2.65	الكثيري
ACC	2.41	25.42	25.38	1.42	3,590.00	2,542.40	142.00	100.00	35.90	استنت الغربية
YSCC	1.41	23.21	17.17	1.90	6,621.75	4,699.72	385.64	202.50	32.70	استنت الصفاة
SAUDI CEMENT	3.90	13.55	18.71	2.82	8,078.40	2,072.90	431.80	153.00	52.80	استنت السعودية
QACCO	3.60	17.72	37.26	1.71	5,742.00	3,988.06	154.12	90.00	63.80	القصيم
SPCC	1.85	22.91	32.51	1.31	5,950.00	1,204.80	183.00	140.00	42.50	استنت جنوب
YCC	2.12	16.74	34.78	1.03	5,599.13	2,636.63	160.80	157.50	35.15	استنت ينبع
ERCCO	1.41	27.35	16.47	2.34	3,311.00	2,352.00	201.00	86.50	38.50	استنت الشرقية
TCC	1.02	14.58	31.30	0.48	1,339.20	1,312.52	42.78	90.00	14.88	استنت ثواب
JOUCMENT	1.13	11.12	14.05	0.88	1,345.71	1,208.90	95.76	108.70	12.38	استنت الجوف
<b>Total Materials</b>	<b>1.11</b>	<b>22.24</b>	<b>26.31</b>	<b>0.57</b>	<b>647,146.27</b>	<b>349,527.94</b>	<b>8,317.41</b>	<b>14,002.60</b>	<b>80.00</b>	<b>إجمالي المواد الأساسية</b>
ASTRA INDUSTRIAL	4.45	24.89	20.77	5.33	4,884.00	1,991.36	436.71	100.00	110.80	الاستراتيجية
BAWAN	2.71	14.75	18.53	2.16	2,400.00	885.16	129.50	60.00	40.00	بوان
EIC	4.09	0.61	15.50	0.62	2,812.50	686.92	181.42	1,125.00	2.50	الصناعات الكهربية
SAUDI CERAMICS	1.34	19.90	(M)1.1	-0.98	2,140.00	1,591.77	-78.68	80.00	26.75	الخراف السعودي
SAUDI CABLE *	2.24	20.58	(M)1.1	-13.02	381.64	381.64	6.67	57.20	57.20	الكابلات السعودية *
ARIANITT	1.71	14.41	12.29	2.00	455.90	203.72	-118.87	9.90	46.05	الاريانيت
ALBALTAIN	1.71	14.41	12.29	2.00	1,575.63	921.58	128.20	63.95	24.64	البطين
SVCP	2.45	17.45	(M)1.1	-0.37	640.50	261.71	-5.60	15.00	42.70	الفخرية
MESC	2.00	9.17	19.28	0.95	734.40	366.70	38.10	40.00	18.36	مسك
SIECO	3.48	7.67	(M)1.1	-0.72	519.05	149.04	-13.93	19.44	26.70	سيكو
ALDORMAN	4.11	8.99	(M)1.1	-0.63	444.00	107.93	-7.15	12.00	27.00	الدorman
RIYADH CABLES	5.19	15.16	24.02	3.27	11,790.00	2,273.58	490.86	150.00	78.60	كابلات الرياض
<b>Total Capital Goods</b>	<b>3.47</b>	<b>5.68</b>	<b>20.20</b>	<b>0.70</b>	<b>32,797.61</b>	<b>9,439.47</b>	<b>1,160.16</b>	<b>1,661.96</b>	-	<b>اجمالي السلع الرأسمالية</b>



المؤشرات المالية - 2023/11/30  
FINANCIAL INDICATORS - 30/11/2023

Company	P/B Value السعر / القيمة الدفترية	Book Value (SAR) القيمة الدفترية	P/E Ratio السعر للعائد	EPS (SAR) العائد على السهم	Market Cap. (mn) القيمة السوقية (مليون)	Shareholders' Equity (mn) حقوق المساهمين (مليون)	Net Income (mn) صافي الدخل (مليون)	Issued Shares (mn) الأهم المصدرة (مليون)	Close Price سعر الإغلاق	الشركة
RIBL	1.57	16.96	9.87	2.71	80,100.00	50,881.31	8,119.11	3,000.00	26.70	الرياض
BIJAZ	1.12	15.19	14.14	1.20	13,923.60	12,456.31	984.40	820.00	16.98	الجزيرة
SAIB	1.09	13.82	9.01	1.66	15,000.00	13,824.00	1,664.50	1,000.00	15.00	الاستثمار
BSFR	1.31	28.44	10.49	3.56	45,080.35	34,282.67	4,297.00	1,205.36	37.40	السعودي الفرنسي
SAB	1.29	27.03	10.93	3.18	71,404.09	55,539.00	6,534.00	2,054.79	34.75	الأول
ANB	1.07	22.49	9.18	2.61	36,000.00	33,732.00	3,921.00	1,500.00	24.00	العربي
ALRAJHI	3.56	21.44	18.13	4.21	305,600.00	85,779.59	16,854.00	4,000.00	76.40	الراجحي
ALBILAD	2.62	14.61	16.62	2.30	38,250.00	14,612.60	2,301.70	1,000.00	38.25	البلاد
ALINMA	2.52	14.23	16.35	2.19	71,600.00	28,460.42	4,379.20	2,000.00	35.80	الإنماء
SNB	1.37	25.52	10.58	3.30	209,700.00	153,132.89	19,813.00	6,000.00	34.95	الأهلي
AMLAK	0.98	13.11	29.80	0.43	1,159.68	1,187.94	38.91	90.60	12.80	أملاك
SHL	1.18	16.68	76.62	0.26	1,966.00	1,668.25	25.66	100.00	19.66	سهيل
<b>Total Banks</b>	<b>1.83</b>	<b>21.32</b>	<b>12.91</b>	<b>3.03</b>	<b>889,783.72</b>	<b>485,556.98</b>	<b>68,932.48</b>	<b>22,770.75</b>	-	<b>إجمالي البنوك</b>
TADAWUL GROUP	7.12	25.68	61.70	2.96	21,936.00	3,082.00	355.50	120.00	182.80	مجموعة تداول
SAIC	1.74	16.04	12.75	2.18	1,671.00	967.45	131.02	60.00	27.85	مناظرة
SNAD HOLDING	1.30	8.88	(M)(س)	-0.08	1,458.52	1,122.30	-10.00	126.39	11.54	سناد التأسيس
NAIFYAT	1.22	11.35	15.24	0.91	1,660.80	1,361.54	109.00	120.00	13.84	التأسيس
MENA	0.93	11.77	15.50	0.77	778.57	840.47	50.23	71.13	10.90	مينا
ALBAHA	1.95	0.07	(M)(س)	0.00	415.80	213.09	-0.85	2,970.00	0.14	الباحة
KINGDOM	0.84	8.35	23.51	0.30	26,015.29	30,943.15	1,106.47	3,705.88	7.02	المملكة
<b>Total Diversified Financials</b>	<b>1.40</b>	<b>5.37</b>	<b>29.71</b>	<b>0.24</b>	<b>53,935.97</b>	<b>36,525.00</b>	<b>1,741.37</b>	<b>7,173.70</b>	-	<b>إجمالي الاستثمار والتأمين</b>
TAWUNIYA	5.23	23.56	26.50	4.65	18,480.00	1,534.31	697.25	150.00	123.20	التاوينية
JAZIRA TAKAFUL	1.15	14.15	22.19	0.73	1,071.84	933.69	48.31	66.00	16.24	جزيرة تكافل
MALATH INSURANCE	2.06	7.66	18.79	0.84	790.00	382.94	42.05	50.00	15.80	مالات للتأمين
MEDGULF	1.77	8.01	(M)(س)	-0.05	1,491.00	840.73	-5.60	105.00	14.20	ميدغولف للتأمين
ALLIANZ SF	1.26	12.76	23.84	0.68	968.40	765.82	40.62	60.00	16.14	الليانز إس إف
SALAMA	3.84	5.20	7.76	2.57	399.60	103.97	51.48	20.00	19.98	سلامة
WALAA	1.21	14.33	10.46	1.66	1,473.20	1,219.03	140.84	85.06	17.32	ولاء
ARABIAN SHIELD	1.14	15.39	23.56	0.74	1,395.17	1,228.53	59.21	79.82	17.48	الدروع العربي
SAICO	1.44	9.80	5.40	2.62	424.80	294.01	78.72	30.00	14.16	سايكو
GULF UNION ALAHLIA	1.46	10.99	6.72	2.39	736.14	504.47	109.62	45.89	16.04	إتحاد الخليج لأهلية
ACIG	1.66	8.09	5.73	2.34	389.94	235.31	68.08	29.10	13.40	أسيج
AICC	1.27	10.30	9.75	1.34	694.30	546.08	71.18	53.00	13.10	التأمين العربية
ALETHAD	1.27	14.32	8.21	2.21	817.20	644.33	99.53	45.00	18.16	الاتحاد
ALSAGR INSURANCE	1.81	13.46	8.74	2.79	341.60	188.44	39.07	14.00	24.40	السفر للتأمين
LVA	1.47	6.17	(M)(س)	-0.13	362.00	246.71	-5.35	40.00	9.05	المتحدة للتأمين
SAUDI RE	1.45	12.63	12.79	1.44	1,644.79	1,125.58	128.57	82.14	18.46	إعادة السعودية
BUPA ARABIA	6.61	30.15	24.66	8.09	29,910.00	4,523.06	1,213.12	150.00	199.40	بوا العربية
ALRAJHI TAKAFUL	4.28	40.00	29.22	5.85	6,840.00	1,599.90	234.11	40.00	171.00	تكافل الراجحي
CHUBB	1.41	13.70	18.61	1.04	579.00	410.85	31.11	30.00	19.30	شباب
GIG	1.37	19.28	10.14	2.61	1,391.25	1,012.24	137.22	52.50	26.50	جور أي ج
GULF GENERAL	1.28	5.89	(M)(س)	-0.88	375.50	294.26	-48.81	50.00	7.51	الخليجية العامة
BURUJ	1.28	14.38	19.24	0.95	550.80	431.46	28.63	30.00	18.36	بورج للتأمين
LVA	1.75	9.49	49.40	0.34	664.00	379.76	13.44	40.00	16.60	ليفا
WATANIYA	1.52	11.33	8.92	1.93	688.80	453.37	77.21	40.00	17.22	الوطنية
AMANA INSURANCE	1.88	6.48	21.22	0.57	523.74	278.60	24.68	43.00	12.18	أمانة للتأمين
ENAYA	1.68	8.15	8.58	1.59	314.18	187.40	36.63	23.00	13.66	عنابة
<b>Total Insurance</b>	<b>3.28</b>	<b>15.31</b>	<b>20.48</b>	<b>2.34</b>	<b>73,317.25</b>	<b>22,364.85</b>	<b>3,410.92</b>	<b>1,460.47</b>	-	<b>إجمالي التأمين</b>
MIS	11.79	10.57	49.19	2.53	3,738.00	317.12	75.99	30.00	124.60	ام آي إس
ARAB SEA	5.89	1.19	(M)(س)	-0.20	700.00	118.80	-20.40	100.00	7.00	بحر العرب
SOLUTIONS	11.77	26.46	30.43	10.23	37,368.00	3,175.00	1,228.00	120.00	311.40	سولوشنز
ELM	16.41	45.39	48.00	15.51	59,568.00	3,631.00	1,241.00	80.00	744.60	علم
2P	9.85	7.29	24.73	0.91	3,387.00	343.92	136.95	100.00	22.58	توب
<b>Total Software &amp; Services</b>	<b>13.81</b>	<b>15.80</b>	<b>38.80</b>	<b>5.54</b>	<b>104,761.00</b>	<b>7,585.84</b>	<b>2,661.54</b>	<b>480.00</b>	-	<b>إجمالي التطبيقات وخدمات التقنية</b>

## المؤشرات المالية - 30/11/2023م FINANCIAL INDICATORS - 30/11/2023

Company	P/B Value السعر / القيمة الدفترية	Book Value (SAR) القيمة الدفترية	P/E Ratio السعر للعائد	EPS (SAR) العائد على السهم	Market Cap. (mn) القيمة السوقية (مليون)	Shareholders' Equity (mn) حقوق المساهمين (مليون)	Net Income (mn) صافي الدخل (مليون)	Issued Shares (mn) الأشهر المصدرة (مليون)	Close Price سعر الإغلاق	الشركة
STC	2.44	15.77	13.95	2.76	192,250.00	78,839.00	13,778.00	5,000.00	38.45	اس تي سي
ETIHAD ETISALAT	2.10	21.96	17.00	2.72	35,574.00	16,913.00	2,092.00	770.00	46.20	إتحاد اتصالات
ZAIN KSA	1.23	11.51	10.37	1.36	12,672.08	10,344.00	1,222.00	898.73	14.10	زين السعودية
ATHEEB TELECOM	6.53	24.06	10.25	15.33	1,414.80	216.57	137.99	9.00	157.20	غلبه للاتصالات
<b>Total Telecommunication Services</b>	<b>2.28</b>	<b>15.92</b>	<b>14.04</b>	<b>2.58</b>	<b>241,910.88</b>	<b>106,312.57</b>	<b>17,229.99</b>	<b>6,677.73</b>	-	<b>إجمالي الاتصالات</b>
GASCO	2.38	24.44	18.23	3.19	4,365.00	1,832.70	239.40	75.00	58.20	الغاز
AWPT	7.72	20.32	28.40	5.52	3,920.00	507.91	138.01	25.00	156.80	الخريف
ACWA POWER	7.73	29.64	96.29	2.38	167,421.90	21,668.74	1,738.69	731.10	229.00	أكوا باور
MARAFIQ	1.81	32.66	25.20	2.34	14,750.00	8,165.86	585.38	250.00	59.00	مراطق
SAUDI ELECTRICITY	0.29	62.62	6.23	2.90	75,248.62	260,921.00	12,081.00	4,166.59	18.06	كهرباء السعودية
<b>Total Utilities</b>	<b>0.91</b>	<b>55.85</b>	<b>17.97</b>	<b>2.82</b>	<b>265,705.52</b>	<b>293,096.21</b>	<b>14,782.48</b>	<b>5,247.69</b>	-	<b>إجمالي المرافق العامة</b>
RIYAD REIT	0.71	11.41	19.92	0.41	1,390.75	1,959.25	69.82	171.70	8.10	الرياض ريت
ALJAZIRA REIT	2.27	7.44	32.68	0.52	199.66	87.84	6.11	11.80	16.92	الجزيرة ريت
JADWA REIT ALHARAMAIN	0.89	7.40	(M)(س)	-0.08	434.94	488.23	-5.04	66.00	6.59	جدوى ريت الحرمين
TALEEM REIT	0.99	10.71	16.69	0.63	539.58	546.00	32.33	51.00	10.58	تعليم ريت
AL MAATHER REIT	1.09	8.38	10.77	0.85	558.47	514.12	51.86	61.37	9.10	المعذر ريت
MUSHARAKA REIT	0.62	9.09	389.42	0.01	494.56	799.90	1.27	88.00	5.62	مشاركة ريت
MULKIA REIT	0.77	7.78	(M)(س)	-0.35	623.63	807.65	-35.98	103.77	6.01	ملكية ريت
SICO SAUDI REIT	0.71	6.32	(M)(س)	-1.69	257.01	361.96	-96.46	57.24	4.49	سيكو السعودية ريت
ALAHLI REIT 1	0.86	9.12	24.49	0.32	1,083.50	1,253.81	44.24	137.50	7.88	الأهلي ريت 1
DERAYAH REIT	1.03	7.93	(M)(س)	-0.04	875.11	852.68	-4.53	107.51	8.14	درayah ريت
AI RAJHI REIT	2.03	4.31	300.69	0.03	2,411.56	1,186.86	8.02	275.61	8.75	الراجحي ريت
JADWA REIT SAUDI	1.32	9.36	27.79	0.44	2,305.25	1,746.37	82.96	186.51	12.36	جدوى ريت السعودية
SEDCO CAPITAL REIT	0.97	8.33	(M)(س)	-0.24	1,510.51	1,556.86	-44.35	186.94	8.08	سدكو كابيتال ريت
ALINMA RETAIL REIT	0.60	7.49	(M)(س)	-0.12	534.54	884.02	-13.78	118.00	4.53	الإنماء ريت للتجزئة
MEFIC REIT	0.65	7.34	13.52	0.35	350.99	537.61	25.96	73.28	4.79	ميفيك ريت
BONYAN REIT	1.11	8.42	17.45	0.54	1,521.31	1,370.78	87.18	162.88	9.34	بنيان ريت
ALKHABER REIT	0.72	8.49	25.03	0.24	860.15	1,197.07	34.37	141.01	6.10	الخبير ريت
ALINMA HOSPITALITY REIT	0.93	10.03	13.20	0.70	947.60	1,023.29	71.81	102.00	9.29	الإنماء ريت للضيافة
<b>Total REITs</b>	<b>0.98</b>	<b>8.17</b>	<b>24.54</b>	<b>0.15</b>	<b>16,899.10</b>	<b>17,174.30</b>	<b>315.79</b>	<b>2,102.11</b>	-	<b>إجمالي الصناديق العقارية المتداولة</b>
ALAKARIA	1.10	12.17	(M)(س)	-0.02	5,017.50	4,564.00	-6.60	375.00	13.38	العقارية
TAIBA	1.11	24.51	23.53	1.16	4,364.43	3,932.07	185.45	160.46	27.20	طيبة
MCDC	2.85	24.97	38.80	1.83	11,718.42	4,115.00	302.00	164.82	71.10	مكة
ARDCO	1.69	12.55	23.41	0.90	3,761.76	2,231.00	160.67	177.78	21.16	التعمير
EMAAR EC	1.27	5.84	(M)(س)	-0.51	8,432.00	6,614.00	-580.00	1,133.33	7.44	إعمار
RED SEA	17.97	1.29	(M)(س)	-4.26	699.01	38.90	-128.70	30.23	23.12	البحر الأحمر
JABAL OMAR	2.01	11.19	602.18	0.04	25,953.92	12,922.98	43.10	1,154.53	22.48	جبل عمر
DAR ALARKAN	0.80	18.61	34.63	0.43	16,092.00	20,100.62	464.73	1,080.00	14.90	دار الأركان
KEC	1.54	8.97	(M)(س)	-0.10	4,682.34	3,042.58	-32.53	339.30	13.80	مدينة المعرفة
ALANDALUS	1.87	11.45	42.88	0.50	1,997.33	1,068.89	46.58	93.33	21.40	الأندلس
CENOMI CENTERS	0.68	29.12	6.40	3.10	9,433.50	13,829.90	1,474.40	475.00	19.86	سينوي سنترز
RETAL	5.97	1.38	19.72	0.42	4,110.00	688.55	208.44	500.00	8.22	ريتل
SUMOU	3.11	14.17	15.82	2.78	1,650.00	531.28	104.31	37.50	44.00	سمو
<b>Total Real Estate Mgmt &amp; Dev't</b>	<b>1.33</b>	<b>12.88</b>	<b>26.45</b>	<b>0.39</b>	<b>97,912.21</b>	<b>73,679.77</b>	<b>2,241.85</b>	<b>5,721.28</b>	-	<b>إجمالي إدارة وتطوير العقارات</b>
<b>Total Market</b>	<b>3.58</b>	<b>9.19</b>	<b>17.33</b>	<b>1.80</b>	<b>11,059,554.23</b>	<b>3,088,249.82</b>	<b>603,930.91</b>	<b>336,146.93</b>	-	<b>إجمالي السوق</b>

Companies that have not announced a net income statement or have posted negative net income (recent 4 Quarters), are not included in calculating the P/E ratio for industry group and the market.

M: Minus ratio due to company losses according to recent 4 quarters financial data (3<sup>rd</sup> Q 2023 as recent for all companies).

\* Suspend.

المكاتب التي لم تعلن صافي الدخل، والمكاتب الخاسرة (آخر أربعة أرباح) غير مشمولة في حساب نسبة السعر للعائد للقطاع والسوق.

س: الموتر سالب لأن الشركة سجلت خسائر وفقاً للبيانات المالية لآخر أربعة أرباح (تنتهي في الربع الثالث 2023 لجميع الشركات) \* معلقة من التداول.

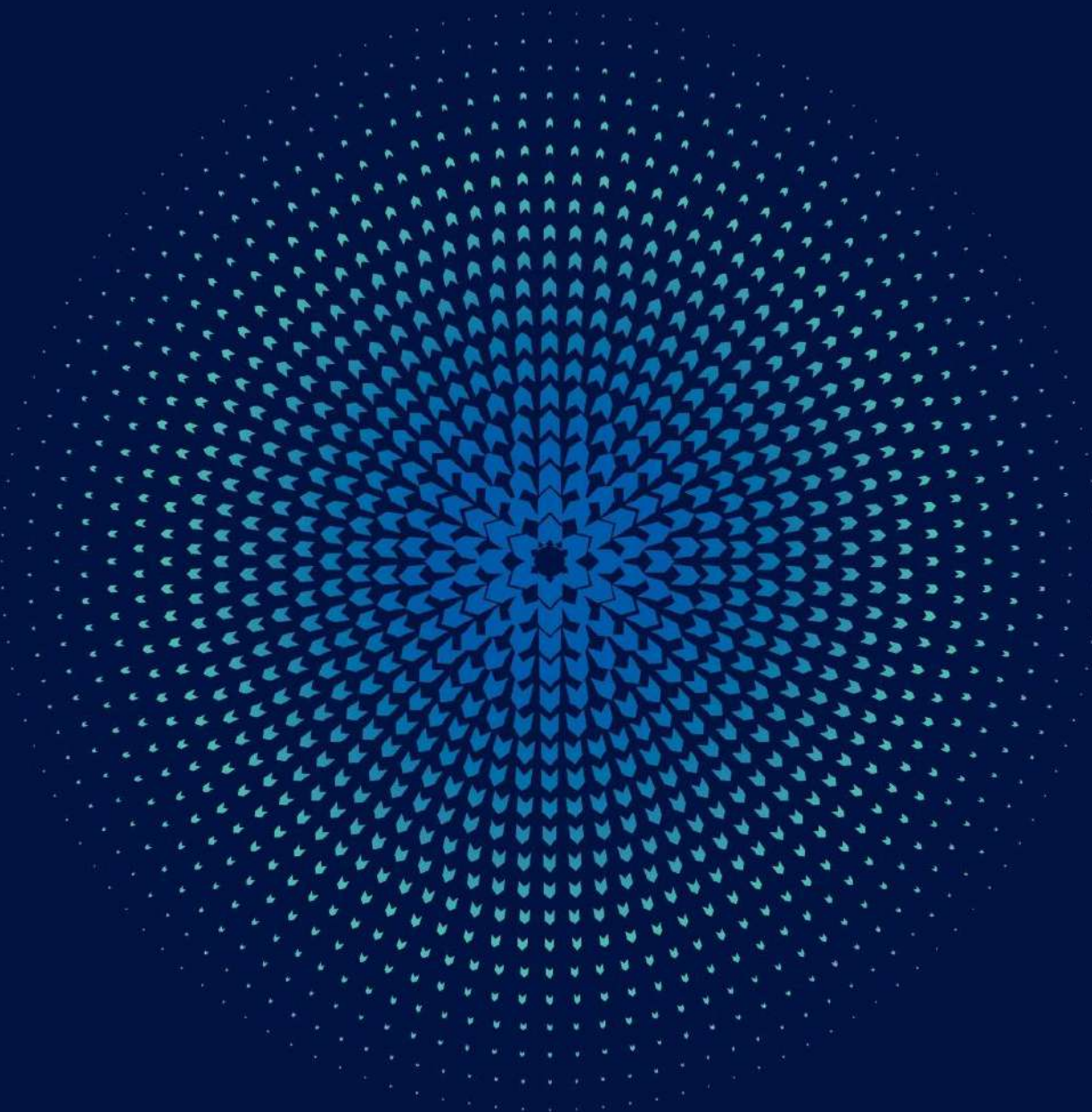

## Parallel Market (Nomu) Summary

## ملخص السوق الموازية (نمو)

**Value of Shares Traded Reached SAR 440.82 Million. 53.40 Thousand Transactions Executed During November 2023**

**القيمة المتداولة للأسهم بلغت 440.82 مليون ريال. 53.40 ألف صفقة تم تنفيذها خلال شهر نوفمبر 2023م**

At the end of November 2023 Parallel Market Capped Index (NomuC) closed at 25,235.62 point, Increased by 2,886.01 point 12.91% over the close of the previous month. Highest close level for the index during the month was 25,235.62 point on 30/11/2023.

في نهاية شهر نوفمبر 2023م أغلق مؤشر السوق الموازية (نمو حد أعلى) عند مستوى 25,235.62 نقطة، مرتفعاً 2,886.01 نقطة 12.91% مقارنة بإغلاق الشهر السابق. وقد كانت أعلى نقطة إغلاق للمؤشر خلال الفترة في يوم 2023/11/30م عند مستوى 25,235.62 نقطة.

Total equity market capitalization at the end of November 2023 reached SAR 55.81 billion (US\$ 14.88 billion), increasing by 16.30% over the close of the previous month.

بلغت القيمة السوقية للأسهم المصدرة في نهاية شهر نوفمبر 2023م 55.81 مليار ريال أي ما يعادل (14.88 مليار دولار أمريكي)، مسجلة ارتفاع بلغ نسبته 16.30% مقارنة بالشهر السابق.

The total value of shares traded for the month of November 2023 reached SAR 440.82 million (US\$ 117.55 million), decreasing by 28.33% over the previous month.

بلغت القيمة الإجمالية للأسهم المتداولة خلال شهر نوفمبر 2023م 440.82 مليون ريال أي ما يعادل (117.55 مليون دولار أمريكي) وذلك بانخفاض بلغ نسبته 28.33% مقارنة بالشهر السابق.

The total number of volume traded\* reached 28.99 million shares during the month of November 2023 compared to 42.17 million shares traded for the previous month, a decrease of 31.26%.

وبلغ إجمالي عدد الأسهم المتداولة\* خلال شهر نوفمبر 2023م 28.99 مليون سهم مقابل 42.17 مليون سهم تم تداولها خلال الشهر السابق، وذلك بانخفاض بلغت نسبته 31.26%.

The total number of transactions executed during November 2023 reached 53.40 thousand compared to 67.42 thousand trades for the month of October 2023, a decrease of 20.79%.

أما إجمالي عدد الصفقات المنفذة خلال شهر نوفمبر 2023م فقد بلغ 53.40 ألف صفقة مقابل 67.42 ألف صفقة تم تنفيذها خلال شهر أكتوبر 2023م، وذلك بانخفاض بلغت نسبته 20.79%.

\*Adjusted to all corporate actions during the period.

\*معدلة لجميع إجراءات الشركات خلال الفترة.

- Number of trading days during November 2023 were 22, against 23 trading days during October 2023.

- بلغ عدد أيام التداول خلال شهر نوفمبر 2023م 22 يوماً، مقابل 23 يوماً خلال شهر أكتوبر 2023م.

إجراءات الشركات خلال نوفمبر 2023م  
Corporate Actions During November 2023

Company	Action Type	Date	Share Capital (Old) SAR	Share Capital (New) SAR	Issued Shares (old)	Issued Shares (New)	نوع الاجراء	الشركة
		التاريخ	رأس المال (القديم) رس	رأس المال (الجديد) رس	الاسهم المصدرة (القديم)	الاسهم المصدرة (الجديد)		
Sure Global Tech Co.	Bonus - 1 free share for every 2 shares held	13/11/2023	51,297,500	76,946,250	5,129,750	7,694,625	اسهم منحة - 1 سهم مجاني لكل 2 اسهم مملوكة	شركة شور العالمية للتقنية
Alwasail Industrial Co.	Split - Change Nominal Value from 10 SAR to 1 SAR	15/11/2023	250,000,000	250,000,000	25,000,000	250,000,000	تجزئة - القيمة الاسمية من 10 ريال سعودي إلى 1 ريال سعودي	شركة الوسائل الصناعية
Naba Alsaha Medical Services Co.	Bonus - 1 free share for every 2 shares held	19/11/2023	70,000,000	105,000,000	7,000,000	10,500,000	اسهم منحة - 1 سهم مجاني لكل 2 اسهم مملوكة	شركة نوع الصحة للخدمات الطبية
Obeikan Glass Co.	Bonus - 1 free share for every 3 shares held	23/11/2023	240,000,000	320,000,000	24,000,000	32,000,000	اسهم منحة - 1 سهم مجاني لكل 3 اسهم مملوكة	شركة العبيكان للزجاج
Jahaz International Company for Information System Technology	Split - Change Nominal Value from 10 SAR to 0.50 SAR	29/11/2023	104,918,030	104,918,030	10,491,803	209,836,060	تجزئة - القيمة الاسمية من 10 ريال سعودي إلى 0.50 ريال سعودي	شركة جاهز الدولية لتقنية نظم المعلومات

الطروحات الجديدة (الإكتتابات الأولية) خلال نوفمبر 2023 م  
Initial Public Offerings (IPOs) During November 2023

Company	Industry Group	Offer Date	Listing Date	Share Capital (SAR)	Issued Shares	Offered Shares	Offered Value (SAR)	Offer Price (SAR)	القطاع	الشركة
		تاريخ الإكتتاب	تاريخ الإدراج	رأس المال (ريال)	الاسهم المصدرة	أسهم الإكتتاب	متحصلات الإكتتاب (ريال)	سعر الطرح (ريال)		
Fad International Co.	Retailing	01/11/2023	28/11/2023	12,000,000	1,200,000	240,000	20,160,000.00	84.00	تجزئة السلع الكعالية	شركة فاد العالمية
Riyadh Steel Co.	Materials	05/11/2023	-	50,000,000	5,000,000	1,000,000	17,000,000.00	17.00	المواد الأساسية	شركة الرياض للحديد
Armah Sports Co.	Consumer Services	09/11/2023	30/11/2023	328,591,660	32,859,166	4,927,958	137,982,824.00	28.00	الخدمات الاستهلاكية	شركة أرماح الرياضية
Lana Medical Co.	Health Care Equipment & Services	12/11/2023	-	36,000,000	3,600,000	720,000	22,320,000.00	31.00	الرعاية الصحية	شركة لانا الطبية
View United Real Estate Development Co.	Real Estate Mgmt & Dev't	19/11/2023	-	33,000,000	3,300,000	600,000	42,000,000.00	70.00	إدارة وتطوير العقارات	شركة فيو المتحدة للتطوير العقاري
<b>Total</b>	-	-	-	<b>459,591,660</b>	<b>45,959,166</b>	<b>7,487,958</b>	<b>239,462,824.00</b>	-	-	<b>الإجمالي</b>

الشركات الجديدة المدرجة خلال نوفمبر 2023م  
New Listing During November 2023

Company	Listing Date	Share Capital (SAR)	Issued Shares	Offer Price (SAR)	الشركة
	تاريخ الإدراج	رأس المال (ريال)	الاسهم المصدرة	سعر الطرح (ريال)	
Osool & Bakheet Investment Co.	07/11/2023	81,000,000	8,100,000	45.00	شركة أصول وبخيت الاستثمارية
Mulkia Investment Co.	12/11/2023	65,000,000	6,500,000	38.00	شركة ملكية للاستثمار
Almujtama Alraida Medical Co. *	22/11/2023	95,000,000	9,500,000	40.00	شركة المجتمع الرائدة الطبية *
Fad International Co.	28/11/2023	12,000,000	1,200,000	84.00	شركة فاد العالمية
Armah Sports Co.	30/11/2023	328,591,660	32,859,166	28.00	شركة أرماح الرياضية
<b>Total</b>	-	<b>581,591,660</b>	<b>58,159,166</b>	-	<b>الإجمالي</b>



## إحصائيات السوق حسب القطاعات - نوفمبر 2023م

### Market Statistics by Industry Groups - November 2023

Industry Group	النسبة الى الإجمالي	قيمة الأسهم المتداولة	النسبة الى الإجمالي	الأسهم المتداولة	النسبة الى الإجمالي	الصفقات المنفذة	القطاعات
	%To Market	Value Traded (SAR)	% To Market	Volume Traded	% To Market	No. of Trades	
Materials	16.15%	71,208,489.32	15.15%	4,391,809	16.26%	8,683	المواد الأساسية
Capital Goods	9.19%	40,497,913.44	28.64%	8,301,865	13.35%	7,128	السلع الرأسمالية
Commercial & Professional Svc	3.63%	16,017,396.70	4.26%	1,235,865	4.65%	2,483	الخدمات التجارية والمهنية
Transportation	3.33%	14,700,590.75	1.00%	289,310	3.70%	1,974	النقل
Consumer Services	6.96%	30,700,554.35	7.67%	2,224,191	4.87%	2,599	الخدمات الاستهلاكية
Retailing	18.40%	81,119,404.82	8.25%	2,391,669	13.82%	7,381	تجزئة السلع الكمالية
Food & Staples Retailing	4.10%	18,083,676.20	1.55%	448,657	3.70%	1,976	تجزئة الأغذية
Food & Beverages	7.73%	34,081,520.43	4.88%	1,414,545	6.74%	3,597	إنتاج الأغذية
Household & Personal Products	1.24%	5,484,037.30	0.35%	100,903	0.64%	344	المنتجات المنزلية و الشخصية
Health Care Equipment & Svc	16.39%	72,233,516.82	11.94%	3,460,178	17.75%	9,477	الرعاية الصحية
Diversified Financials	3.59%	15,836,435.25	1.65%	477,817	4.86%	2,593	الاستثمار والتمويل
Software & Services	3.96%	17,473,040.27	1.08%	312,943	4.95%	2,644	التطبيقات وخدمات التقنية
Technology Hardware & Equipment	0.15%	657,927.75	0.66%	190,047	0.83%	445	الأجهزة والمعدات التقنية
Utilities	0.30%	1,303,091.70	0.11%	30,450	0.51%	274	المرافق العامة
REITs	0.01%	61,867.74	0.02%	4,962	0.11%	61	الصناديق العقارية المتداولة
Real Estate Mgmt & Dev't	4.85%	21,362,969.23	12.80%	3,710,447	3.27%	1,745	إدارة وتطوير العقارات
<b>Total</b>	<b>100.00%</b>	<b>440,822,432.07</b>	<b>100.00%</b>	<b>28,985,658</b>	<b>100.00%</b>	<b>53,404</b>	<b>الإجمالي</b>

# إحصائيات السوق حسب القطاعات - نوفمبر 2023م

## Market Statistics by Industry Groups - November 2023

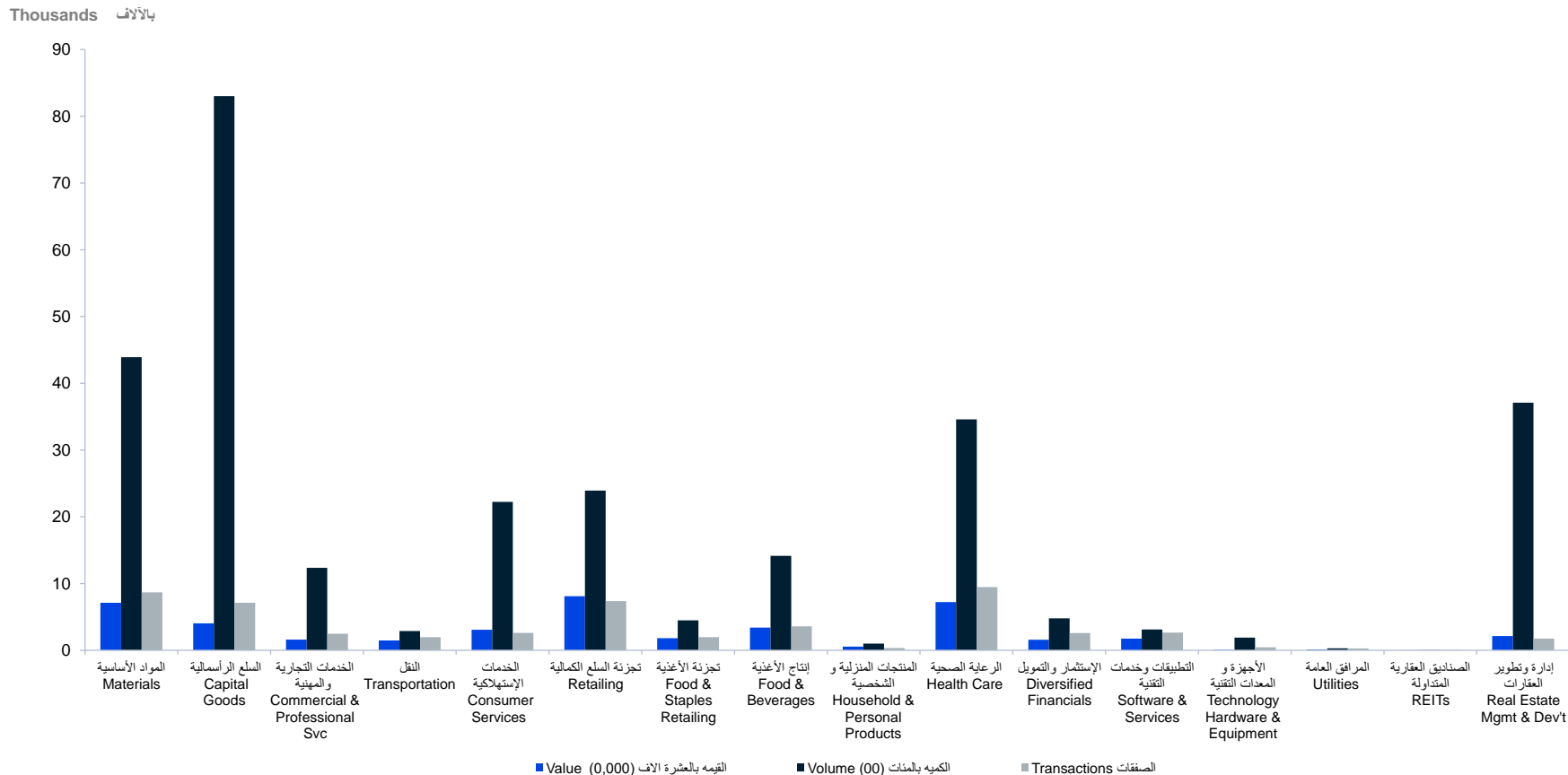

# مؤشر السوق الموازية (نمو حد أعلى) - القيمة والأسهم المتداولة - نوفمبر 2023م

## NomuC - Value and Volume Traded - November 2023

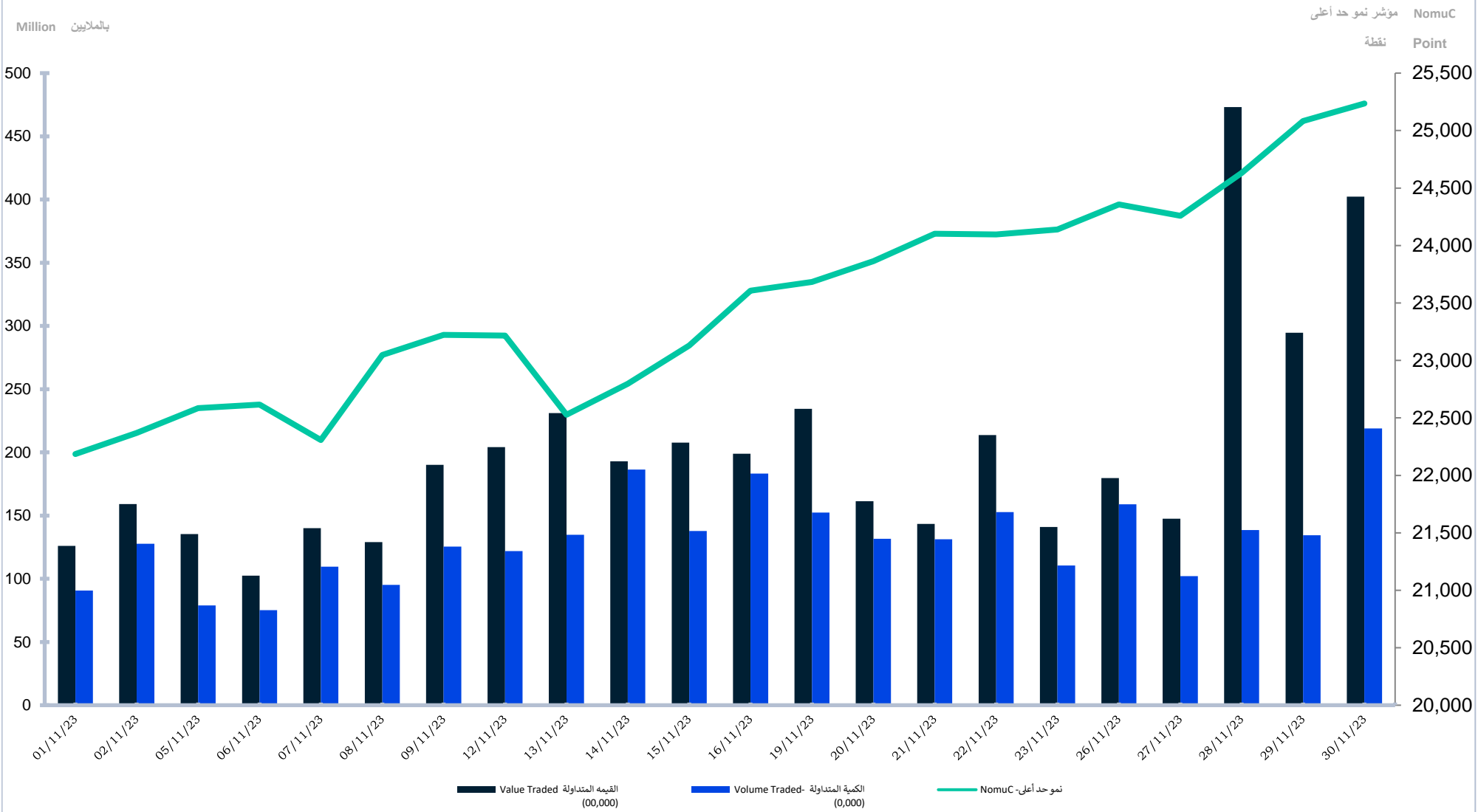

مقارنة معلومات التداول عن شهر نوفمبر 2023 مع شهر أكتوبر 2023  
Comparing Trading Information for November 2023 with October 2023

Trading Information	نسبة التغير	أكتوبر 2023	نوفمبر 2023	معلومات التداول
	% Change	2023	2023	
No. of Trades	-20.79%	67,419	53,404	عدد الصفقات المنفذة
Volume Traded *	-31.26%	42,166,455	28,985,658	عدد الأسهم المتداولة *
Value Traded (SAR)	-28.33%	615,079,457.78	440,822,432.07	قيمة الأسهم المتداولة (ريال)
Number of Trading Days	-	23	22	عدد أيام التداول
Daily Average of No. of Trades	-17.19%	2,931.26	2,427.45	المتوسط اليومي لعدد الصفقات المنفذة
Daily Average of Volume Traded *	-28.13%	1,833,324.13	1,317,529.91	المتوسط اليومي للأسهم المتداولة *
Daily Average of Value (SAR)	-25.07%	26,742,585.12	20,037,383.28	المتوسط اليومي لقيمة الأسهم المتداولة (ريال)
Market Capitalization (SAR bn)	16.30%	47.99	55.81	القيمة السوقية للأسهم المصدرة (مليار ريال)
Parallel Market Capped Index (NomuC)	12.91%	22,349.61	25,235.62	مؤشر السوق الموازية (نمو حد أعلى)
Initial Public Offerings (IPOs)	-	4	5	الطروحات الجديدة (الإكتتابات الأولية)
Number of newly companies listed (Direct Listing)	-	0	1	عدد الشركات الجديدة المدرجة (إدراج مباشر)
Number of newly companies listed	-	5	4	عدد الشركات الجديدة المدرجة
Total of newly companies listed	-	5	5	مجموع الإدراجات الجديدة
Delisting of Company	-	0	0	إلغاء شركة مدرجة
Number of listed companies	-	72	77	عدد الشركات المدرجة

\* Adjusted for all corporate actions

\* معدلة لجميع اجراءات الشركات

مقارنة معلومات التداول عن شهر نوفمبر 2023 مع شهر نوفمبر 2022  
Comparing Trading Information for November 2023 with November 2022

Trading Information	نسبة التغير	نوفمبر 2022	نوفمبر 2023	معلومات التداول
	% Change	2022	2023	
No. of Trades	54.71%	34,518	53,404	عدد الصفقات المنفذة
Volume Traded *	-39.64%	48,021,276	28,985,658	عدد الأسهم المتداولة *
Value Traded (SAR)	-57.11%	1,027,707,768.14	440,822,432.07	قيمة الأسهم المتداولة (ريال)
Number of Trading Days	-	21	22	عدد أيام التداول
Daily Average of No. of Trades	47.68%	1,643.71	2,427.45	المتوسط اليومي لعدد الصفقات المنفذة
Daily Average of Volume Traded *	-42.38%	2,286,727.43	1,317,529.91	المتوسط اليومي للأسهم المتداولة *
Daily Average of Value (SAR)	-59.06%	48,938,465.15	20,037,383.28	المتوسط اليومي لقيمة الأسهم المتداولة (ريال)
Market Capitalization (SAR bn)	69.17%	32.99	55.81	القيمة السوقية للأسهم المصدرة (مليار ريال)
Parallel Market Capped Index (NomuC)	31.12%	19,245.72	25,235.62	مؤشر السوق الموازية (نمو حد أعلى)
Initial Public Offerings (IPOs)	-	3	5	الطروحات الجديدة (الإكتتابات الأولية)
Number of newly companies listed (Direct Listing)	-	0	1	عدد الشركات الجديدة المدرجة (إدراج مباشر)
Number of newly companies listed	-	2	4	عدد الشركات الجديدة المدرجة
Total of newly companies listed	-	2	5	مجموع الإدراجات الجديدة
Delisting of Company	-	0	0	إلغاء شركة مدرجة
Number of listed companies	-	43	77	عدد الشركات المدرجة

\* Adjusted for all corporate actions

\* معدلة لجميع اجراءات الشركات

إحصائيات السوق - نوفمبر 2023م  
Market Statistics - November 2023

Materials	قيمة الأسهم المتداولة	الإسهام المتداول	الصفقات المنفذة	المواد الأساسية
	Value Traded	Volume Traded	No. of Trades	
RIYADH CEMENT	22,286,478.15	689,172	1,824	أسمنت الرياض
WATANI STEEL	3,376,941.76	1,336,336	788	حديد وطني
ALNAQOOL	8,704,614.35	178,122	1,607	التأقول
MOBI INDUSTRY	7,926,742.57	958,277	1,014	موني للصناعة
GROUP FIVE	10,042,509.09	408,438	959	جروب فايف
AQASEEM	1,445,281.50	24,008	130	أقاسيم
APICO	620,929.70	14,832	135	أبيكو
SAUDI TOP	1,832,357.82	253,040	286	قمة السعودية
MOLAN	1,691,580.37	275,698	417	ملان
BENA	176,031.55	4,383	45	بناء
MEYAR	1,785,217.50	24,198	264	معيار
LIME INDUSTRIES	510,257.34	39,580	94	الصناعات الحجرية
PAPER HOME	6,972,416.40	33,175	539	مترل الورق
ALRASHID INDUSTRIAL	316,332.20	9,411	103	الراشد للصناعة
UNITED MINING	3,520,799.02	143,139	478	المتحدة للتعدين
<b>Total</b>	<b>71,208,489.32</b>	<b>4,391,809</b>	<b>8,683</b>	<b>الإجمالي</b>
Capital Goods	قيمة الأسهم المتداولة	الإسهام المتداول	الصفقات المنفذة	السلع الرأسمالية
	Value Traded	Volume Traded	No. of Trades	
NBM	1,716,958.00	7,178	416	الوطنية للبناء والتسويق
ALWASAIL INDUSTRIAL	6,723,525.30	3,342,633	1,451	الوسائل الصناعية
GAS	86,075.88	11,805	49	جاز
RAOOM	2,063,563.80	18,741	88	رؤوم
OBEIKAN GLASS	1,547,434.50	28,098	177	العبيكان للزجاج
SPC	1,158,587.10	16,963	285	المركز الآلي
KEIR	12,762,701.04	3,409,271	1,913	كير
RAWASI	3,843,573.18	712,323	636	رواسي
MAYAR	2,163,540.60	378,643	697	مييار
ALMUNEEF	358,234.00	6,387	71	آل منيف
MARBLE DESIGN	884,360.40	10,807	182	ماربل ديزاين
ATLAS ELEVATORS	7,189,359.64	359,016	1,163	مصاعد أطلس
<b>Total</b>	<b>40,497,913.44</b>	<b>8,301,865</b>	<b>7,128</b>	<b>الإجمالي</b>
Commercial & Professional Svc	قيمة الأسهم المتداولة	الإسهام المتداول	الصفقات المنفذة	الخدمات التجارية والمهنية
	Value Traded	Volume Traded	No. of Trades	
TADWEER	1,395,057.45	171,166	197	تدوير
ALDAWLIAH	2,895,173.05	718,654	743	الدولية
WAIA	1,522,761.90	252,555	462	وجا
TAM DEVELOPMENT	4,173,932.40	32,796	165	تام للتنمية
CLEAN LIFE	6,030,471.90	60,694	916	كلين لايف
<b>Total</b>	<b>16,017,396.70</b>	<b>1,235,865</b>	<b>2,483</b>	<b>الإجمالي</b>
Transportation	قيمة الأسهم المتداولة	الإسهام المتداول	الصفقات المنفذة	النقل
	Value Traded	Volume Traded	No. of Trades	
MUNAWLA	7,938,819.00	45,936	999	مناوله
DAR ALMARKABAH	783,264.45	17,579	105	دار المركبة
RYAL	5,978,507.30	225,795	870	ريال
<b>Total</b>	<b>14,700,590.75</b>	<b>289,310</b>	<b>1,974</b>	<b>الإجمالي</b>
Consumer Services	قيمة الأسهم المتداولة	الإسهام المتداول	الصفقات المنفذة	الخدمات الاستهلاكية
	Value Traded	Volume Traded	No. of Trades	
BURGERIZZR	17,333,038.94	1,575,232	1,321	برغرإيزر
ACADEMY OF LEARNING	2,350,041.56	273,484	827	أكاديمية التعلم
FOOD GATE	449,765.50	7,233	79	بوابة الأطعمة
GHIDA ALSULTAN	71,403.30	1,142	39	غذاء السلطان
ARMAH	10,496,305.05	367,100	333	أرماح
<b>Total</b>	<b>30,700,554.35</b>	<b>2,224,191</b>	<b>2,599</b>	<b>الإجمالي</b>
Retailing	قيمة الأسهم المتداولة	الإسهام المتداول	الصفقات المنفذة	تجزئة السلع الكمالية
	Value Traded	Volume Traded	No. of Trades	
ALHASOOB	2,057,455.90	26,102	280	الحاسوب
JAHEZ	27,882,181.90	1,207,090	3,499	جاهز
AMWAJ INTERNATIONAL	1,491,045.30	22,157	286	أمواج الدولية
KNOWLEDGE TOWER	4,894,943.82	706,239	624	برج المعرفة
FAD	44,793,777.90	430,081	2,692	فاد
<b>Total</b>	<b>81,119,404.82</b>	<b>2,391,669</b>	<b>7,381</b>	<b>الإجمالي</b>
Food & Staples Retailing	قيمة الأسهم المتداولة	الإسهام المتداول	الصفقات المنفذة	تجزئة الأغذية
	Value Traded	Volume Traded	No. of Trades	
LEEN ALKHAIR	294,578.50	10,978	103	لين الخير
ALRAZI	6,766,246.20	115,775	460	الرازي
ALMUTAMA MEDICAL	11,022,851.50	321,904	1,413	المجتمع الطبية
<b>Total</b>	<b>18,083,676.20</b>	<b>448,657</b>	<b>1,976</b>	<b>الإجمالي</b>
Food & Beverages	قيمة الأسهم المتداولة	الإسهام المتداول	الصفقات المنفذة	إنتاج الأغذية
	Value Traded	Volume Traded	No. of Trades	
FESH FASH	19,564,986.58	1,059,933	1,834	فش فاش
ALJOUF WATER	3,943,725.60	138,626	532	مياه الجوف
FADECO	452,457.00	4,626	115	فاديكو
ALBASTAIN FOOD	334,882.85	7,432	57	الباستين للغلثانية
NOFOTH	3,566,777.50	156,263	614	نفوذ
BALADY	5,928,822.20	42,707	276	بلدي
HORIZON FOOD	289,868.70	4,958	169	أفاق الغذاء
<b>Total</b>	<b>34,081,520.43</b>	<b>1,414,545</b>	<b>3,597</b>	<b>الإجمالي</b>
Household & Personal Products	قيمة الأسهم المتداولة	الإسهام المتداول	الصفقات المنفذة	المنتجات المنزلية و الشخصية
	Value Traded	Volume Traded	No. of Trades	
IOUD	5,484,037.30	100,903	344	البحور المنكي
<b>Total</b>	<b>5,484,037.30</b>	<b>100,903</b>	<b>344</b>	<b>الإجمالي</b>
Health Care Equipment & Svc	قيمة الأسهم المتداولة	الإسهام المتداول	الصفقات المنفذة	الرعاية الصحية
	Value Traded	Volume Traded	No. of Trades	
CMCER	5,875,270.33	1,038,572	780	المركز الكندي الطبي
AME	8,898,794.20	195,262	836	أف ميم ياه
TIBBIYAH	2,154,610.10	54,133	268	طبية
FUTURE CARE	51,461,633.79	2,112,839	7,126	الرعاية المستقبلية
NABA ALSAHA	2,065,987.10	34,919	286	نعب الصحة
PRO MEDEX	1,777,221.30	24,453	181	بروميدكس
<b>Total</b>	<b>72,233,516.82</b>	<b>3,460,178</b>	<b>9,477</b>	<b>الإجمالي</b>
Diversified Financials	قيمة الأسهم المتداولة	الإسهام المتداول	الصفقات المنفذة	الاستثمار والتمويل
	Value Traded	Volume Traded	No. of Trades	
MULKIA	4,827,761.00	150,801	1,385	ملكية
OSOOL AND BAKHEET	11,008,674.25	327,016	1,208	أصول وبكيت
<b>Total</b>	<b>15,836,435.25</b>	<b>477,817</b>	<b>2,593</b>	<b>الإجمالي</b>
Software & Services	قيمة الأسهم المتداولة	الإسهام المتداول	الصفقات المنفذة	التطبيقات وخدمات التقنية
	Value Traded	Volume Traded	No. of Trades	
AZM	1,081,518.82	99,407	197	عزم
NASEEI TECH	406,494.70	6,810	148	نسيح للتقنية
NETWORKERS	2,325,892.90	41,004	221	نت وركس
SURE	3,029,617.45	67,490	423	شور
EDARAT	4,250,479.80	13,614	480	إدارات
ALQEMAM	5,187,807.00	46,321	992	القعم
KNOWLEDGENET	1,191,229.60	38,297	183	نولجنت
<b>Total</b>	<b>17,473,040.27</b>	<b>312,943</b>	<b>2,644</b>	<b>الإجمالي</b>
Technology Hardware & Equipment	قيمة الأسهم المتداولة	الإسهام المتداول	الصفقات المنفذة	الأجهزة والمعدات التقنية
	Value Traded	Volume Traded	No. of Trades	
AICTEC	657,927.75	190,047	445	آيكتك
<b>Total</b>	<b>657,927.75</b>	<b>190,047</b>	<b>445</b>	<b>الإجمالي</b>
Utilities	قيمة الأسهم المتداولة	الإسهام المتداول	الصفقات المنفذة	المرافق العامة
	Value Traded	Volume Traded	No. of Trades	
NGDC	1,303,091.70	30,450	274	غاز
<b>Total</b>	<b>1,303,091.70</b>	<b>30,450</b>	<b>274</b>	<b>الإجمالي</b>
REITs	قيمة الأسهم المتداولة	الإسهام المتداول	الصفقات المنفذة	الصناديق العقارية المتداولة
	Value Traded	Volume Traded	No. of Trades	
ALWAHA REIT	61,867.74	4,962	61	الواحة ريت
<b>Total</b>	<b>61,867.74</b>	<b>4,962</b>	<b>61</b>	<b>الإجمالي</b>
Real Estate Mgmt & Dev't	قيمة الأسهم المتداولة	الإسهام المتداول	الصفقات المنفذة	إدارة وتطوير العقارات
	Value Traded	Volume Traded	No. of Trades	
BANAN	13,218,460.30	2,102,007	732	بنان
ENMA ALRAWABI	1,291,182.08	69,088	78	إنماء الروابي
LADUN	6,853,326.85	1,539,352	935	لادن
<b>Total</b>	<b>21,362,969.23</b>	<b>3,710,447</b>	<b>1,745</b>	<b>الإجمالي</b>
<b>Total Market</b>	<b>440,822,432.07</b>	<b>28,985,658</b>	<b>53,404</b>	<b>اجمالي السوق</b>



المؤشرات المالية - 30/11/2023م  
FINANCIAL INDICATORS - 30/11/2023

Company	P/B Value	Book Value (SAR)	P/E Ratio	EPS (SAR)	Market Cap. (mn)	Shareholders' Equity (mn)	Net Income (mn)	Issued Shares (mn)	Close Price	الشركة
	السعر/القيمة الدفترية	القيمة الدفترية	السعر للعائد	العائد على السهم	القيمة السوقية (مليون)	حقوق المساهمين (مليون)	صافي الدخل (مليون)	الأهم المصدرة (مليون)	سعر الإغلاق	
RIYADH CEMENT	2.44	14.27	18.05	1.93	4,176.00	1,711.83	231.42	120.00	34.80	أسمنت الرياض
WATANI STEEL	1.76	1.31	16.66	0.14	421.43	238.82	25.30	181.65	2.32	حديد وطول
ALNAQOOL	3.08	18.07	95.98	0.58	161.24	52.41	1.68	2.90	55.60	التأهيل
MOBI INDUSTRY	5.91	1.56	20.87	0.44	460.50	77.95	22.07	50.00	9.21	مواد للصناعة
GROUP FIVE	2.32	11.53	186.20	0.14	750.40	322.95	4.03	28.00	26.80	جروب فايف
AQASEEM	2.90	20.42	14.71	4.03	148.25	51.06	10.08	2.50	59.30	أقاسيم
APICO	2.41	17.82	19.40	2.22	215.00	89.10	11.08	5.00	43.00	إبيكو
SAUDI TOP	4.09	1.85	24.23	0.31	303.60	74.17	12.53	40.00	7.59	قمة السعودية
MOLAN	5.12	1.19	(M)( <sub>١٠٠</sub> )	-0.23	162.26	31.68	-6.18	26.60	6.10	ملان
BENA	2.70	14.97	103.72	0.39	202.25	74.85	1.95	5.00	40.45	بناء
MEYAR	2.75	26.10	198.22	0.36	95.15	34.63	0.48	1.33	71.70	معيار
LIME INDUSTRIES	1.05	12.32	20.46	0.64	286.00	271.13	13.98	22.00	13.00	الصناعات الجيرية
PAPER HOME	5.18	37.65	17.20	11.34	292.50	56.48	17.01	1.50	195.00	ماتل الورق
ALRASHID INDUSTRIAL	2.37	13.95	12.51	2.64	264.00	111.59	21.10	8.00	33.00	الراشد للصناعة
UNITED MINING	1.83	13.09	9.06	2.65	336.00	183.25	37.08	14.00	24.00	المتحدة للتعدين
<b>Total Materials</b>	<b>2.45</b>	<b>6.65</b>	<b>19.80</b>	<b>0.79</b>	<b>8,274.57</b>	<b>3,381.90</b>	<b>403.61</b>	<b>508.48</b>		<b>إجمالي المواد الأساسية</b>
NBM	11.15	22.78	65.07	3.90	3,048.00	273.36	46.84	12.00	254.00	الوطنية للبناء والاسفلت
ALWASAIL INDUSTRIAL	1.38	1.38	14.12	0.14	477.50	345.13	33.82	250.00	1.91	الوسائل الصناعية
GAS	3.64	1.99	13.47	0.54	1,145.50	314.60	85.02	158.00	7.25	جاز
RAOOM	5.45	20.54	16.59	6.75	700.00	128.35	42.20	6.25	112.00	رقوم
OBEIKAN GLASS	3.15	18.38	14.62	3.95	1,849.60	588.02	126.52	32.00	57.80	المبيكات للزجاج
SPC	4.72	14.59	31.13	2.21	206.70	43.76	6.64	3.00	68.90	المركز الأخرى
KEIR	1.96	1.95	31.61	0.12	458.40	234.20	14.50	120.00	3.82	كير
RAWASI	2.22	2.36	10.85	0.48	288.20	130.03	26.56	55.00	5.24	رؤاس
MAYAR	15.08	0.39	(M)( <sub>١٠٠</sub> )	-0.18	699.60	46.40	-21.20	120.00	5.83	مييار
ALMUNEEF	2.40	22.89	9.91	5.55	209.00	86.98	21.08	3.80	55.00	آل منيف
MARBLE DESIGN	4.95	16.28	22.73	3.55	483.60	97.71	21.28	6.00	80.60	ماربل ديزاين
ATLAS ELEVATORS	1.73	11.48	7.15	2.77	118.80	68.86	16.61	6.00	19.80	مصاعد أطلس
<b>Total Capital Goods</b>	<b>4.11</b>	<b>3.05</b>	<b>20.37</b>	<b>0.54</b>	<b>9,684.90</b>	<b>2,357.40</b>	<b>419.87</b>	<b>772.05</b>		<b>إجمالي السلع الرأسمالية</b>
TADWEER	2.48	3.20	23.33	0.34	461.74	186.14	19.79	58.08	7.95	تدوير
ALDAWLIAH	4.83	0.83	89.29	0.04	200.00	41.45	2.24	50.00	4.00	الدولية
WAJA	5.44	1.11	29.05	0.21	422.10	77.65	14.53	70.00	6.03	وجا
TAM DEVELOPMENT	6.66	21.01	16.90	8.29	512.26	76.89	30.32	3.66	140.00	تام للتنمية
CLEAN LIFE	8.03	11.23	12.70	7.10	135.30	16.85	10.65	1.50	90.20	كلين لايف
<b>Total Commercial &amp; Professional Svc</b>	<b>4.34</b>	<b>2.18</b>	<b>22.33</b>	<b>0.42</b>	<b>1,731.40</b>	<b>398.98</b>	<b>77.53</b>	<b>183.24</b>		<b>إجمالي الخدمات التجارية والمهنية</b>
MUNAWLA	5.95	27.14	16.73	9.66	161.60	59.50	27.14	1.00	161.60	مناوله
DAR ALMARKABAH	4.57	9.73	16.93	2.63	111.25	24.33	6.57	2.50	44.50	دار المركزية
RIYAL	1.55	16.70	10.83	2.39	207.20	133.62	19.14	8.00	25.90	ريال
<b>Total Transportation</b>	<b>2.59</b>	<b>16.09</b>	<b>13.57</b>	<b>3.08</b>	<b>480.05</b>	<b>185.09</b>	<b>35.37</b>	<b>11.50</b>		<b>إجمالي النقل</b>
BURGERIZZ	6.21	1.72	125.67	0.09	374.50	60.27	2.98	35.00	10.70	برغرإيزر
ACADEMY OF LEARNING	4.54	1.80	17.86	0.46	489.60	107.77	27.41	60.00	8.16	أكاديمية التعلم
FOOD GATE	3.10	20.30	18.10	3.48	132.30	42.62	7.31	2.10	63.00	بوابة الأكل
GHIDA ALSULTAN	3.31	18.13	10.34	5.80	192.00	58.00	18.56	3.20	60.00	غذاء السلطان
ARMAH	-	-	-	-	936.51	-	-	-	32.86	أرما
<b>Total Consumer Services</b>	<b>7.91</b>	<b>2.02</b>	<b>21.12</b>	<b>0.42</b>	<b>2,124.91</b>	<b>268.66</b>	<b>56.26</b>	<b>133.16</b>		<b>إجمالي الخدمات الاستهلاكية</b>
ALHASOOB	6.43	13.21	50.90	1.67	237.72	36.99	4.67	2.80	84.90	الحاسوب
JAMEZ	5.46	5.13	85.82	0.33	5,875.52	1,075.85	68.46	209.84	28.00	جاميز
ANWAI INTERNATIONAL	2.99	22.11	16.40	4.03	396.00	132.66	24.15	6.00	66.00	أنواي الدولية
KNOWLEDGE TOWER	4.84	1.39	21.91	0.31	117.43	24.24	5.36	17.50	6.71	برج المعرفة
FAD	-	-	-	-	118.80	-	-	-	1.20	فاذ
<b>Total Retailing</b>	<b>5.31</b>	<b>5.35</b>	<b>64.56</b>	<b>0.43</b>	<b>6,745.47</b>	<b>1,269.74</b>	<b>102.64</b>	<b>237.34</b>		<b>إجمالي تجزئة السلع الكمالية</b>
LEEN ALKHAIR	1.47	17.43	10.32	2.49	209.69	142.24	20.31	8.16	25.70	لين الخاير
ALRAZI	3.82	15.16	72.70	0.80	88.16	23.05	1.21	1.52	58.00	الرازي
ALMUTAMA MEDICAL	-	-	-	-	298.78	-	-	9.50	31.45	المجمع الطبي
<b>Total Food &amp; Staples Retailing</b>	<b>3.61</b>	<b>8.62</b>	<b>13.84</b>	<b>1.12</b>	<b>596.62</b>	<b>165.29</b>	<b>21.52</b>	<b>19.18</b>		<b>إجمالي تجزئة الأغذية</b>

المؤشرات المالية - 2023/11/30  
FINANCIAL INDICATORS - 30/11/2023

Company	P/B Value	Book Value (SAR)	P/E Ratio	EPS (SAR)	Market Cap. (mn)	Shareholders' Equity (mn)	Net Income (mn)	Issued Shares (mn)	Close Price	الشركة
	السعر/القيمة الدفترية	القيمة الدفترية	السعر للعائد	العائد على السهم	القيمة السوقية (مليون)	حقوق المساهمين (مليون)	صافي الدخل (مليون)	الأسمم المصدرة (مليون)	سعر الإغلاق	
FESH FASH	14.67	1.24	311.26	0.06	205.43	14.00	0.66	11.30	18.18	فانر فاش
ALJOUF WATER	1.57	18.24	25.67	1.12	134.52	85.47	5.24	4.69	28.70	مياه الجوف
FADECO	4.65	20.86	24.16	4.01	136.77	29.41	5.66	1.41	97.00	فاديكو
ALBATAIN FOOD	2.62	17.91	13.63	3.44	159.46	60.90	11.70	3.40	46.90	البايتين الغذائية
NOFOTH	6.30	3.57	14.15	1.59	540.00	85.67	38.17	24.00	22.50	نقود
BALADY	5.27	26.01	10.10	13.56	900.09	170.88	89.12	6.57	137.00	بلدي
HORIZON FOOD	5.62	11.63	58.85	1.11	523.20	93.05	8.89	8.00	65.40	أفاق الغذاء
<b>Total Food and Beverages</b>	<b>4.82</b>	<b>9.09</b>	<b>16.30</b>	<b>2.69</b>	<b>2,599.47</b>	<b>539.38</b>	<b>159.44</b>	<b>59.37</b>		<b>إجمالي إنتاج الأغذية</b>
IOUD	3.99	13.99	63.08	0.89	90.84	22.74	1.44	1.63	55.90	اليخود المنكي
<b>Total Household &amp; Personal Products</b>	<b>3.99</b>	<b>13.99</b>	<b>63.08</b>	<b>0.89</b>	<b>90.84</b>	<b>22.74</b>	<b>1.44</b>	<b>1.63</b>		<b>إجمالي المنتجات المنزلية و الشخصية</b>
CMCER	4.69	1.18	27.09	0.20	425.81	90.75	15.72	77.00	5.53	المركز الكندي الطبي
AME	2.77	16.51	11.43	4.01	320.60	115.56	28.04	7.00	45.80	ألف ميم باء
TIBBIYAH	3.11	12.57	33.12	1.18	783.00	251.47	23.64	20.00	39.15	طبية
FUTURE CARE	199.58	0.13	2,076.00	0.01	12,975.00	65.01	6.25	500.00	25.95	الرعاية المستقبلية
NABA ALSAHA	3.90	14.83	15.44	3.74	606.90	155.69	39.30	10.50	57.80	نوع الصحة
PRO MEDEX	3.49	20.67	58.82	1.23	252.35	72.35	4.29	3.50	72.10	بروميديكس
<b>Total Health Care Equipment &amp; Svc</b>	<b>20.46</b>	<b>1.21</b>	<b>131.04</b>	<b>0.19</b>	<b>15,363.66</b>	<b>750.83</b>	<b>117.24</b>	<b>618.00</b>		<b>إجمالي الرعاية الصحية</b>
MULKIA	-	-	-	-	224.25	-	-	6.50	34.50	ملكية
OSOOL AND BAKHEET	-	-	-	-	259.20	-	-	8.10	32.00	أصول وبخيت
<b>Total Diversified Financials</b>	<b>-</b>	<b>-</b>	<b>-</b>	<b>-</b>	<b>483.45</b>	<b>0.00</b>	<b>0.00</b>	<b>14.60</b>		<b>إجمالي الاستثمار والتمويل</b>
AZM	12.06	0.86	32.75	0.32	625.20	51.84	19.09	60.00	10.42	عزم
NASEEJ TECH	2.35	23.64	16.72	3.33	278.00	118.18	16.63	5.00	55.60	تسيج للتقنية
NETWORKERS	4.03	14.20	12.13	4.72	343.20	85.20	28.30	6.00	57.20	نت وكروس
SURE	3.48	13.22	13.20	3.48	353.92	101.72	26.81	7.69	46.00	شور
EDARAT	13.22	23.60	26.93	11.59	393.12	29.73	14.60	1.26	312.00	إدارات
ALQEMAM	5.77	17.81	21.14	4.86	308.40	53.42	14.59	3.00	102.80	القمم
KNOWLEDGENET	2.68	11.67	(M)(س)	-1.75	109.55	40.85	-6.12	3.50	31.30	نولجنت
<b>Total Software &amp; Services</b>	<b>5.01</b>	<b>5.56</b>	<b>19.18</b>	<b>1.32</b>	<b>2,411.39</b>	<b>480.94</b>	<b>113.90</b>	<b>86.45</b>		<b>إجمالي التطبيقات وخدمات التقنية</b>
AICTEC	5.61	0.61	32.38	0.11	217.60	38.76	6.72	64.00	3.40	أيكتك
<b>Technology Hardware &amp; Equipment</b>	<b>5.61</b>	<b>0.61</b>	<b>32.38</b>	<b>0.11</b>	<b>217.60</b>	<b>38.76</b>	<b>6.72</b>	<b>64.00</b>		<b>الأجهزة والمعدات التقنية</b>
NGDC	4.00	11.25	54.35	0.83	225.00	56.27	4.14	5.00	45.00	غاز
<b>Total Utilities</b>	<b>4.00</b>	<b>11.25</b>	<b>54.35</b>	<b>0.83</b>	<b>225.00</b>	<b>56.27</b>	<b>4.14</b>	<b>5.00</b>		<b>إجمالي المرافق العامة</b>
ALWAHA REIT	1.19	10.51	12.31	1.02	187.50	157.61	15.23	15.00	12.50	الواحة ريت
<b>Total REITs</b>	<b>1.19</b>	<b>10.51</b>	<b>12.31</b>	<b>1.02</b>	<b>187.50</b>	<b>157.61</b>	<b>15.23</b>	<b>15.00</b>		<b>إجمالي الصناديق العقارية المتداولة</b>
BANAN	3.82	1.83	38.99	0.18	1,400.00	366.67	35.91	200.00	7.00	بنان
ENMA ALRAWABI	1.39	13.41	23.50	0.79	744.00	536.52	31.66	40.00	18.60	إنماء الروابي
LADUN	4.07	1.20	23.71	0.21	2,450.00	602.29	103.33	500.00	4.90	لادن
<b>Total Real Estate Mgmt &amp; Dev't</b>	<b>3.05</b>	<b>2.03</b>	<b>26.88</b>	<b>0.23</b>	<b>4,594.00</b>	<b>1,505.48</b>	<b>170.90</b>	<b>740.00</b>		<b>إجمالي إدارة وتطوير العقارات</b>
<b>Total Market</b>	<b>4.82</b>	<b>3.34</b>	<b>30.47</b>	<b>0.49</b>	<b>55,810.83</b>	<b>11,579.06</b>	<b>1,705.81</b>	<b>3,468.99</b>		<b>إجمالي السوق</b>

Companies that have not announced a net income statement or have posted negative net income (percent 12 months) are not included in calculating P/E ratio for the industry group and the market. REITs' shares are considered units of the fund.

الشركات التي لم تعلن عن بيان صافي الدخل أو التي سجلت صافي دخل سلب (نسبة 12 شهراً) لم يتم احتسابها في حساب نسبة السعر للعائد للمتداولة للمجموعة و السوق. أسهم صناديق الاستثمار العقاري تعتبر وحدات الصندوق.

M: Minus ratio due to company losses according to recent 12 months financial data (2st half 2023 as recent)

\* Suspended.

من المؤشرات المالية: كان العائد: سجلت خسائر وفقاً للبيانات المالية للعقد 12 شهراً (نصف الثاني من 2023) في الحساب الأخير 2023م

\* معطلة عن التداول.



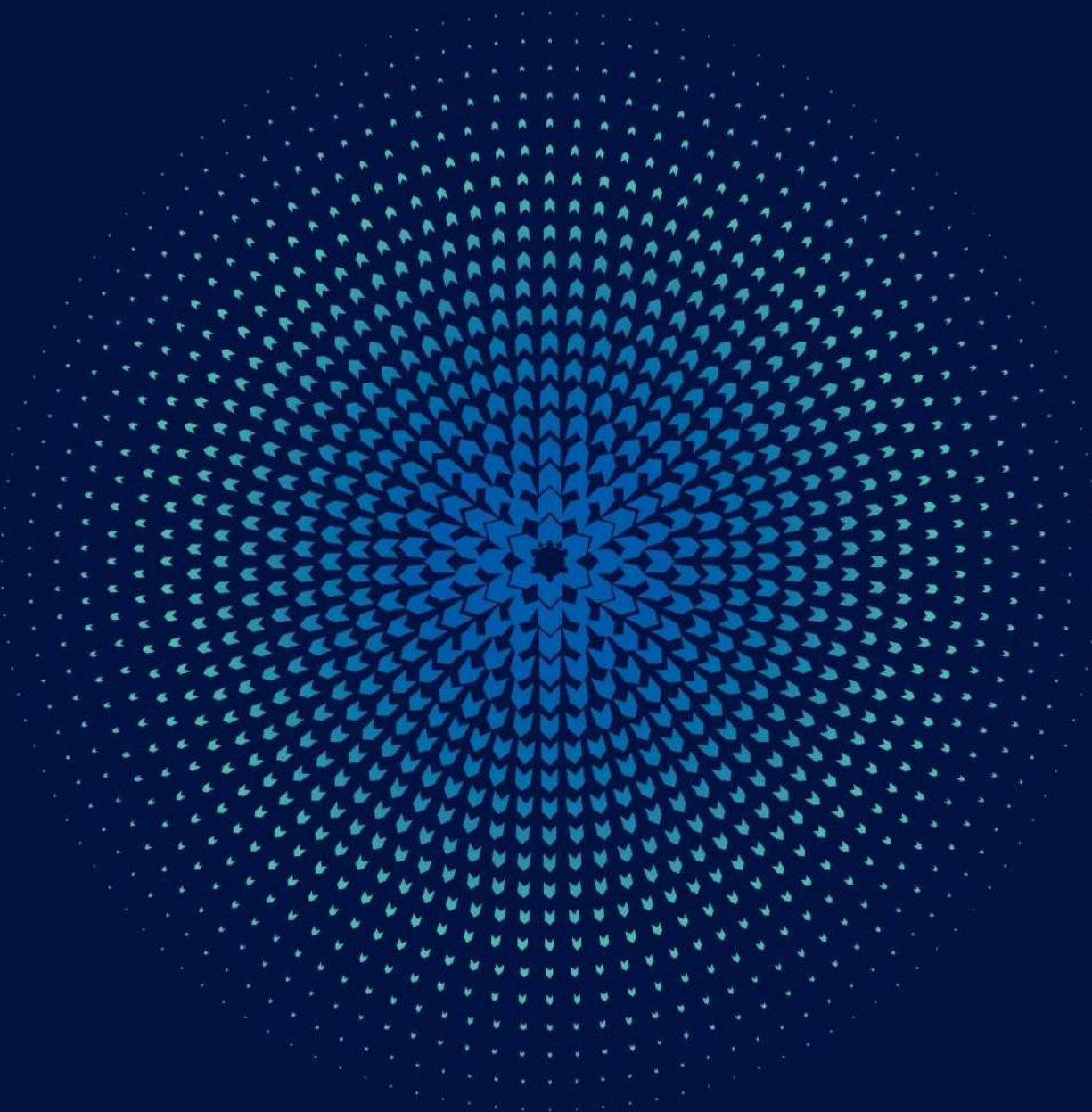

الصكوك والسندات

**Sukuk & Bonds**

صناديق المؤشرات المتداولة

**ETFS**

صناديق الاستثمار المغلقة

**CEFS**

إحصائيات سوق الصكوك والسندات - نوفمبر 2023  
Market Statistics Sukuk/Bonds - November 2023

SUKUK & BONDS	عدد الصكوك والسندات المدرجة	إغلاق المؤشر	القيمة الاسمية المتداولة (ر.س.)	القيمة المتداولة (ر.س.)	عدد الصفقات	الصكوك و السندات
	Number of Listed Sukuk & Bonds	Index Close	Nominal Value Traded (SAR)	Value Traded (SAR)	No. Of Trades	
Government Debt Instruments index	66	920.98	710,903,000	611,977,330.36	450	مؤشر أدوات الدين الحكومية
Corporate Sukuk & Bonds Index	4	991.45	193,437,440	193,317,840.74	3,848	مؤشر صكوك وسندات الشركات
Sukuk & Bonds Market Index	70	912.98	904,340,440	805,295,171.10	4,298	مؤشر سوق الصكوك والسندات

قيمة الإصدارات الإجمالية سوق الصكوك والسندات - 2023  
Total Size of Issuances Sukuk/Bonds - 2023

Month	عدد الصكوك والسندات المدرجة	قيمة الإصدارات الإجمالية (ر.س.)	إغلاق المؤشر	القيمة الاسمية المتداولة (ر.س.)	القيمة المتداولة (ر.س.)	عدد الصفقات	الشهر
	Number of Listed Sukuk & Bonds	Total Size Of Issuances (SAR)	Index Close	Nominal Value Traded (SAR)	Value Traded (SAR)	No. Of Trades	
January	72	520,378,492,120	943.86	2,456,700,000.00	2,413,126,002.16	2,539	يناير
February	71	523,585,954,120	946.50	1,322,928,000.00	1,216,688,945.28	1,994	فبراير
March	70	526,950,154,120	944.73	3,669,941,000.00	3,414,873,914.09	3,227	مارس
<b>1<sup>st</sup> Quarter 2023</b>	<b>70</b>	<b>526,950,154,120.00</b>	<b>-</b>	<b>7,449,569,000.00</b>	<b>7,044,688,861.53</b>	<b>7,760</b>	<b>الربع الأول 2023</b>
April	70	524,368,334,120	947.44	1,789,593,000.00	1,735,236,817.94	2,421	أبريل
May	70	528,707,704,120	945.56	2,015,824,000.00	1,820,174,257.39	3,610	مايو
June	69	529,755,545,000	943.79	899,037,000.00	882,410,329.03	2,552	يونيو
<b>2<sup>nd</sup> Quarter 2023</b>	<b>69</b>	<b>529,755,545,000.00</b>	<b>943.79</b>	<b>4,704,454,000.00</b>	<b>4,437,821,404.36</b>	<b>8,583</b>	<b>الربع الثاني 2023</b>
July	68	526,521,421,000	936.93	884,907,000	782,235,383.93	4,114	يوليو
August	71	532,269,463,000	930.53	1,399,599,000	1,358,082,920.83	4,285	أغسطس
September	71	534,720,219,000	916.89	717,883,000	675,894,650.96	3,090	سبتمبر
<b>3<sup>rd</sup> Quarter 2023</b>	<b>71</b>	<b>534,720,219,000.00</b>	<b>916.89</b>	<b>3,002,389,000</b>	<b>2,816,212,955.72</b>	<b>11,489</b>	<b>الربع الثالث 2023</b>
October	70	536,623,168,000	901.43	3,023,910,960	2,767,697,513.96	4,714	أكتوبر
November	70	539,290,018,000	912.98	904,340,440	805,295,171.10	4,298	نوفمبر
<b>Total</b>	<b>70</b>	<b>539,290,018,000.00</b>	<b>-</b>	<b>19,084,663,400.00</b>	<b>17,871,715,906.67</b>	<b>36,844</b>	<b>الإجمالي</b>

## إحصائيات صناديق المؤشرات المتداولة - نوفمبر 2023م ETFs Statistics - November 2023

ETFs	الكمية المتداولة	القيمة المتداولة (ريال)	الصفقات المنفذة	صناديق المؤشرات المتداولة
	Volume Traded	Value Traded (SAR)	No. of Trades	
YAQEN 30	21,359	1,040,615.95	789	يقين 30
YAQEN PETROCHEMICAL	28,798	924,303.10	248	يقين للبتروكيماويات
SAB MT30	10,786	465,419.00	306	الأول إم تي 30
ALBILAD SUKUK	1,217,562	9,961,301.44	1,654	صكوك البلاد
ALINMA SUKUK	1,426	148,298.40	78	صكوك الإنماء
ALBILAD GOLD	740,043	7,837,239.66	2,569	البلاد للذهب
ALBILAD MSCI	73,773	779,795.76	552	البلاد إم إس سي آي
ALBILAD US TECH	137,616	1,754,083.22	728	البلاد التقني الأمريكي
<b>Total</b>	<b>2,231,363</b>	<b>22,911,056.53</b>	<b>6,924</b>	<b>الإجمالي</b>

## إحصائيات صناديق المؤشرات المتداولة - 2023 ETFs Statistics - 2023

Month	الكمية المتداولة	القيمة المتداولة (ريال)	الصفقات المنفذة	الشهر
	Volume Traded	Value Traded (SAR)	No. of Trades	
January	4,830,182	133,694,436.51	11,530	يناير
February	4,804,635	186,150,298.53	9,674	فبراير
March	6,715,684	212,130,343.51	11,714	مارس
<b>1<sup>st</sup> Quarter 2023</b>	<b>16,350,501</b>	<b>531,975,078.55</b>	<b>32,918</b>	<b>الربع الأول 2023</b>
April	3,243,528	89,431,188.80	8,863	أبريل
May	12,208,601	157,255,699.96	26,198	مايو
June	15,831,983	215,736,292.68	35,411	يونيو
<b>2<sup>nd</sup> Quarter 2023</b>	<b>31,284,112</b>	<b>462,423,181.44</b>	<b>70,472</b>	<b>الربع الثاني 2023</b>
July	2,615,011	40,242,100.91	11,208	يوليو
August	3,811,116	105,842,572.70	11,466	أغسطس
September	1,217,743	24,579,204.07	6,594	سبتمبر
<b>3<sup>rd</sup> Quarter 2023</b>	<b>7,643,870</b>	<b>170,663,877.68</b>	<b>29,268</b>	<b>الربع الثالث 2023</b>
October	3,414,253	37,976,138.69	12,068	أكتوبر
November	2,231,363	22,911,056.53	6,924	نوفمبر
<b>Total</b>	<b>60,924,099</b>	<b>1,225,949,332.89</b>	<b>151,650</b>	<b>الإجمالي</b>

إحصائيات صناديق الاستثمار المغلقة - نوفمبر 2023  
CEFs Statistics - November 2023

CEFs	الكمية المتداولة	القيمة المتداولة (ريال)	الصفقات المنفذة	صناديق الاستثمار المغلقة
	Volume Traded	Value Traded (SAR)	No. of Trades	
ALKHABEER INCOME	1,489,239	9,998,054.51	3,614	الخبير للدخل
ALKHABEER GROWTH AND INCOME	3,618,934	31,078,538.66	6,882	الخبير للنمو والدخل
<b>Total</b>	<b>5,108,173</b>	<b>41,076,593.17</b>	<b>10,496</b>	<b>الإجمالي</b>

إحصائيات صناديق الاستثمار المغلقة - 2023  
CEFs Statistics - 2023

Month	الكمية المتداولة	القيمة المتداولة (ريال)	الصفقات المنفذة	الشهر
	Volume Traded	Value Traded (SAR)	No. of Trades	
January	9,248,517	59,324,944.52	21,183	يناير
February	9,572,225	63,937,395.83	25,214	فبراير
March	3,727,603	22,513,521.20	15,325	مارس
<b>1<sup>st</sup> Quarter 2023</b>	<b>22,548,345</b>	<b>145,775,861.55</b>	<b>61,722</b>	<b>الربع الأول 2023</b>
April	5,514,620	35,446,053.51	13,690	أبريل
May	8,474,495	56,358,766.50	18,534	مايو
June	25,812,383	202,485,896.60	33,062	يونيو
<b>2<sup>nd</sup> Quarter 2023</b>	<b>39,801,498</b>	<b>294,290,716.61</b>	<b>65,286</b>	<b>الربع الثاني 2023</b>
July	23,209,159	203,137,744.12	25,874	يوليو
August	31,864,491	292,068,397.68	31,647	أغسطس
September	9,824,653	85,487,542.35	16,485	سبتمبر
<b>3<sup>rd</sup> Quarter 2023</b>	<b>64,898,303</b>	<b>580,693,684.15</b>	<b>74,006</b>	<b>الربع الثالث 2023</b>
October	5,475,648	43,446,004.30	13,701	أكتوبر
November	5,108,173	41,076,593.17	10,496	نوفمبر
<b>Total</b>	<b>137,831,967</b>	<b>1,105,282,859.78</b>	<b>225,211</b>	<b>الإجمالي</b>

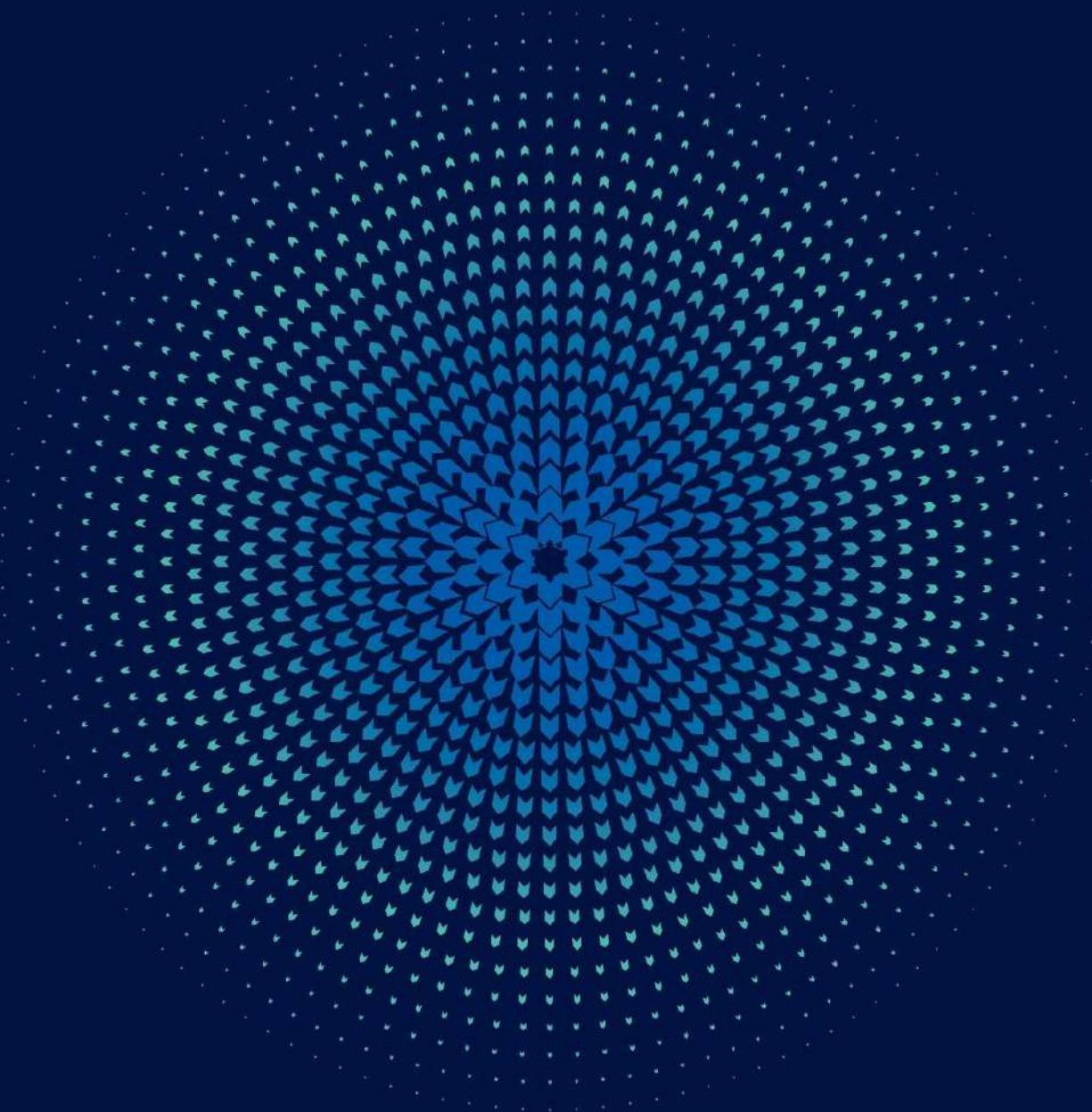

## Launch and Trading of Single Stock Options Contracts

Saudi Exchange announces that Single Stock Options (SSOs) contracts will be available to trade as of Monday, 27 November 2023, in which investors can trade SSOs on 4 listed stocks as their underlying assets.

SSOs contracts are the third derivatives product to be introduced in the Saudi Exchange and will be cleared by the Securities Clearing Center Company "Muqassa".

The first tranche of SSOs will be based on the following listed companies: Aramco, AlRajhi Bank, Saudi Telecom Co. and Sabc.

## إطلاق وبدء تداول عقود الخيارات للأسهم المفردة

إطلاق وبدء تداول عقود الخيارات للأسهم المفردة اعتباراً من يوم الإثنين 1445/05/13 هـ الموافق 27 نوفمبر 2023م، حيث يمكن للمستثمرين تداول عقود الخيارات للأسهم المفردة على 4 شركات مدرجة كأصول أساسية لها تعد عقود الخيارات للأسهم المفردة ثالث منتج يتم طرحه في سوق المشتقات المالية السعودية، وستتم مقاصتها من قبل شركة مركز مقاصة الأوراق المالية "مقاصة" الشريحة الأولى التي سيتم إطلاقها من عقود الخيارات للأسهم المفردة ستكون بناءً على الشركات المدرجة التالية: أرامكو السعودية، مصرف الراجحي، و شركة الإتصالات السعودية و سابقاً.

إحصائيات سوق المشتقات - نوفمبر 2023م  
Derivatives Statistics - November 2023

CONTRACT	الكمية المتداولة	القيمة المتداولة (ريال)	الصفقات المنفذة	العقد
	Volume Traded	Value Traded (SAR)	No. of Trades	
Single Stock Options				عقدو الخيارات للأسهم المفردة
SAUDI ARAMCO Single Stock Options	686	18,435.00	11	عقدو الخيارات لأسهم أرامكو السعودية
ALRAJHI Single Stock Options	17	6,876.00	14	عقدو الخيارات لأسهم الرابحي
SABIC Single Stock Options	52	16,680.00	20	عقدو الخيارات لأسهم سابك
STC Single Stock Options	5	1,207.00	4	عقدو الخيارات لأسهم إس تي سي
<b>Total Single Stock Options</b>	<b>760</b>	<b>43,198.00</b>	<b>49</b>	<b>إجمالي عقدو الخيارات للأسهم المفردة</b>
Index Futures				العقدو المستقبلية للمؤشرات
MT30 Index Futures November 23*	0	0.00	0	العقدو المستقبلية لمؤشر (إم في 30) نوفمبر 23*
MT30 Index Futures December 23	0	0.00	0	العقدو المستقبلية لمؤشر (إم في 30) ديسمبر 23
MT30 Index Futures January 24	0	0.00	0	العقدو المستقبلية لمؤشر (إم إس آي تداول 30) يناير 24
MT30 Index Futures March 24	0	0.00	0	العقدو المستقبلية لمؤشر (إم في 30) مارس 24
MT30 Index Futures June 24	0	0.00	0	العقدو المستقبلية لمؤشر (إم في 30) يونيو 24
<b>Total Index Futures</b>	<b>0</b>	<b>0.00</b>	<b>0</b>	<b>إجمالي العقود المستقبلية للمؤشرات</b>
CONTRACT	الكمية المتداولة	القيمة المتداولة (ريال)	الصفقات المنفذة	العقد
	Volume Traded	Value Traded (SAR)	No. of Trades	
Single Stock Futures				العقدو المستقبلية للأسهم المفردة
ARMF November 23*	0	0.00	0	العقدو المستقبلية لأسهم أرامكو نوفمبر 23*
ARMF December 23	0	0.00	0	العقدو المستقبلية لأسهم أرامكو ديسمبر 23
ARMF January 24	0	0.00	0	العقدو المستقبلية لأسهم أرامكو يناير 24
ARMF March 24	0	0.00	0	العقدو المستقبلية لأسهم أرامكو مارس 24
ARMF June 24	0	0.00	0	العقدو المستقبلية لأسهم أرامكو يونيو 24
INMF November 23*	0	0.00	0	العقدو المستقبلية لأسهم الإنماء نوفمبر 23*
INMF December 23	0	0.00	0	العقدو المستقبلية لأسهم الإنماء ديسمبر 23
INMF January 24	0	0.00	0	العقدو المستقبلية لأسهم الإنماء يناير 24
INMF March 24	0	0.00	0	العقدو المستقبلية لأسهم الإنماء مارس 24
INMF June 24	0	0.00	0	العقدو المستقبلية لأسهم الإنماء يونيو 24
KYNF November 23*	0	0.00	0	العقدو المستقبلية لأسهم كيان السعودية نوفمبر 23*
KYNF December 23	0	0.00	0	العقدو المستقبلية لأسهم كيان السعودية ديسمبر 23
KYNF January 24	0	0.00	0	العقدو المستقبلية لأسهم كيان السعودية يناير 24
KYNF March 24	0	0.00	0	العقدو المستقبلية لأسهم كيان السعودية مارس 24
KYNF June 24	0	0.00	0	العقدو المستقبلية لأسهم كيان السعودية يونيو 24
MDNF November 23*	0	0.00	0	العقدو المستقبلية لأسهم معادن نوفمبر 23*
MDNF December 23	0	0.00	0	العقدو المستقبلية لأسهم معادن ديسمبر 23
MDNF January 24	0	0.00	0	العقدو المستقبلية لأسهم معادن يناير 24
MDNF March 24	0	0.00	0	العقدو المستقبلية لأسهم معادن مارس 24
MDNF June 24	0	0.00	0	العقدو المستقبلية لأسهم معادن يونيو 24
MRIF November 23*	0	0.00	0	العقدو المستقبلية لأسهم المراعي نوفمبر 23*
MRIF December 23	0	0.00	0	العقدو المستقبلية لأسهم المراعي ديسمبر 23
MRIF January 24	0	0.00	0	العقدو المستقبلية لأسهم المراعي يناير 24
MRIF March 24	0	0.00	0	العقدو المستقبلية لأسهم المراعي مارس 24
MRIF June 24	0	0.00	0	العقدو المستقبلية لأسهم المراعي يونيو 24
RJHF November 23*	0	0.00	0	العقدو المستقبلية لأسهم الرابحي نوفمبر 23*
RJHF December 23	0	0.00	0	العقدو المستقبلية لأسهم الرابحي ديسمبر 23
RJHF January 24	0	0.00	0	العقدو المستقبلية لأسهم الرابحي يناير 24
RJHF March 24	0	0.00	0	العقدو المستقبلية لأسهم الرابحي مارس 24
RJHF June 24	0	0.00	0	العقدو المستقبلية لأسهم الرابحي يونيو 24
SABF November 23*	0	0.00	0	العقدو المستقبلية لأسهم سابك نوفمبر 23*
SABF December 23	0	0.00	0	العقدو المستقبلية لأسهم سابك ديسمبر 23
SABF January 24	0	0.00	0	العقدو المستقبلية لأسهم سابك يناير 24
SABF March 24	0	0.00	0	العقدو المستقبلية لأسهم سابك مارس 24
SABF June 24	0	0.00	0	العقدو المستقبلية لأسهم سابك يونيو 24
SECF November 23*	0	0.00	0	العقدو المستقبلية لأسهم كهرماء السعودية نوفمبر 23*
SECF December 23	0	0.00	0	العقدو المستقبلية لأسهم كهرماء السعودية ديسمبر 23
SECF January 24	0	0.00	0	العقدو المستقبلية لأسهم كهرماء السعودية يناير 24
SECF March 24	0	0.00	0	العقدو المستقبلية لأسهم كهرماء السعودية مارس 24
SECF June 24	0	0.00	0	العقدو المستقبلية لأسهم كهرماء السعودية يونيو 24
SNBF November 23*	0	0.00	0	العقدو المستقبلية لأسهم الأهلي نوفمبر 23*
SNBF December 23	0	0.00	0	العقدو المستقبلية لأسهم الأهلي ديسمبر 23
SNBF January 24	0	0.00	0	العقدو المستقبلية لأسهم الأهلي يناير 24
SNBF March 24	0	0.00	0	العقدو المستقبلية لأسهم الأهلي مارس 24
SNBF June 24	0	0.00	0	العقدو المستقبلية لأسهم الأهلي يونيو 24
STCF November 23*	0	0.00	0	العقدو المستقبلية لأسهم إس تي سي نوفمبر 23*
STCF December 23	0	0.00	0	العقدو المستقبلية لأسهم إس تي سي ديسمبر 23
STCF January 24	0	0.00	0	العقدو المستقبلية لأسهم إس تي سي يناير 24
STCF March 24	0	0.00	0	العقدو المستقبلية لأسهم إس تي سي مارس 24
STCF June 24	0	0.00	0	العقدو المستقبلية لأسهم إس تي سي يونيو 24
<b>Total Single Stock Futures</b>	<b>0</b>	<b>0.00</b>	<b>0</b>	<b>إجمالي العقود المستقبلية للأسهم المفردة</b>
<b>Total</b>	<b>760</b>	<b>43,198.00</b>	<b>49</b>	<b>الإجمالي</b>

\* Delisted

إحصائيات سوق المشتقات الشهرية - 2023  
Derivatives Monthly Statistics - 2023

Month	الكمية المتداولة	القيمة المتداولة (ريال)	الصفقات المنفذة	الشهر
	Volume Traded	Value Traded (SAR)	No. of Trades	
January	145	7,656,500.00	5	يناير
February	875	8,460,200.00	12	فبراير
March	520	4,816,000.00	7	مارس
<b>1<sup>st</sup> Quarter 2023</b>	<b>1,540</b>	<b>20,932,700.00</b>	<b>24</b>	<b>الربع الأول 2023</b>
April	100	687,000.00	1	أبريل
May	435	21,910,000.00	9	مايو
June	300	874,000.00	3	يونيو
<b>2<sup>nd</sup> Quarter 2023</b>	<b>835</b>	<b>23,471,000</b>	<b>13</b>	<b>الربع الثاني 2023</b>
July	221	19,463,400.00	46	يوليو
August	493	59,439,400.00	139	أغسطس
September	1,153	27,354,150.00	57	سبتمبر
<b>3<sup>rd</sup> Quarter 2023</b>	<b>1,867</b>	<b>106,256,950</b>	<b>242</b>	<b>الربع الثالث 2023</b>
October	1,650	10,566,600.00	27	أكتوبر
November	760	43,198.00	49	نوفمبر
<b>Total</b>	<b>6,652</b>	<b>161,270,448.00</b>	<b>355</b>	<b>الإجمالي</b>